

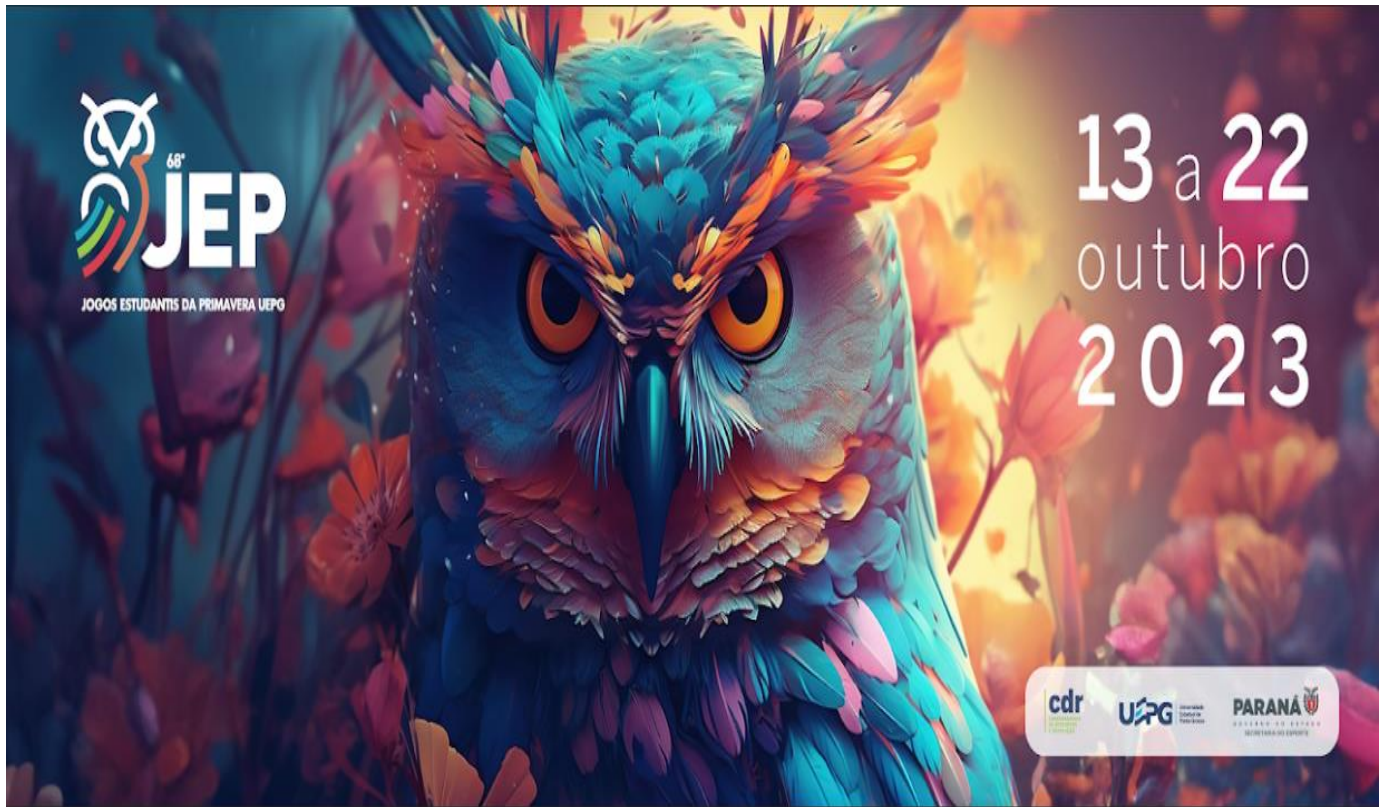

UNIVERSIDADE ESTADUAL DE PONTA GROSSA  
COORDENADORIA DE DESPORTOS E RECREAÇÃO  
68º JOGOS E STUDANTIS DA PRIMAVERA – 13/10/2023 à 22/10/2023



# CLASSIFICAÇÃO GERAL JEP 2023

PONTA GROSSA – DE 13/10/2023 À 22/10/2023

## GRUPO I MASCULINO

POSIÇÃO	INSTITUIÇÃO	PONTUAÇÃO
1º	COLÉGIO SAGRADA FAMÍLIA	144
2º	SEPAM	104
3º	MARISTA PIO XII	84
4º	COLÉGIO ESTADUAL DO PARANÁ	72
5º	INTEGRAÇÃO	59
6º	POSITIVO MASTER	56
7º	COL. EST. CÍVICO-MILITAR PROF. COLARES	52
8º	COLÉGIO ALFA	44
9º	COL. ELITE PONTA GROSSA	36
9º	COLÉGIO SANTO ÂNGELO	36
11º	CARLOS VENTURA	34
12º	COL. EST BENTO MOSSURUNGA	31
13º	DYNÂMICO	27
14º	ESC. EST. GIL STEIN FERREIRA	24
14º	COL. SAGRADO CORAÇÃO DE JESUS	24
16º	ESC SANTA TERESINHA	22
16º	CCM JOSÉ ELIAS DA ROCHA	22
18º	MEDALHA MILAGROSA	20
18º	ESCOLA ESTADUAL PADRE PEDRO GRZELCZAKI	20
20º	IDEAL TELÊMACO BORBA	18
21º	COL. EST. JULIO TEODORICO	16
21º	COLÉGIO ESTADUAL POLIVALENTE	16
21º	ESCOLA DIVINO JESUS	16
24º	COL. EST. EDSON PIETROBELLI	14
24º	ESCOLA HALIA TEREZINHA GRUBA	14
26º	COL. EST. DO CAMPO JOÃO FRANCISCO DA SILVA	12
26º	MARISTA SOCIAL SANTA MÔNICA	12
26º	COL. EST. EPAMINONDAS	12
26º	COL. EST. JOSÉ GOMES DO AMARAL	12
26º	COL. EST. ALCIDES MUNHOZ	12
31º	COL. EST. NOSSA SRA DAS GRAÇAS	11
32º	COL. EST. PRESIDENTE KENNEDY	10
32º	COL. EST. JOÃO FRANCISCO	10
32º	INSTITUTO DE EDUCAÇÃO	10
35º	COL. EST. CÍVICO-MILITAR GEN. ANTONIO SAMPAIO	9
36º	COLÉGIO SANTANA	6
37º	ESCOLA DESAFIO	4
38º	ESC. DESAFIO	2
38º	COL. EST. 31 DE MARÇO	2
38º	COL. EST. CÍVICO-MILITAR JOSE ELIAS DA ROCHA	2
38º	ESCOLA PRISMA ARCO IRIS	2



UNIVERSIDADE ESTADUAL DE PONTA GROSSA  
COORDENADORIA DE DESPORTOS E RECREAÇÃO  
68º JOGOS E STUDANTIS DA PRIMAVERA – 13/10/2023 à 22/10/2023

42°	COL. EST. CÍVICO-MILITAR FREI DOROTEU DE PADUA	<b>1</b>
43°	COL. SENADOR CORREIA	<b>0</b>
43°	COL. JULIO TEODORICO	<b>0</b>
43°	COL. EST. PROF. JULIO CESAR	<b>0</b>



## GRUPO I FEMININO

POSICÃO	INSTITUIÇÃO	PONTUAÇÃO
1º	COLÉGIO SAGRADA FAMÍLIA	152
2º	POSITIVO MASTER	102
3º	INTEGRAÇÃO	80
4º	SEPAM	72
5º	COLÉGIO ESTADUAL DO PARANÁ	50
6º	ESCOLA SANTA TERESINHA	40
7º	ESCOLA ESTADUAL PROFESSOR JÚLIO TEODORICO	30
7º	COL. EST. NOSSA SRA DAS GRACAS	30
9º	ESC. EST. GIL STEIN FERREIRA	26
9º	COL. EST. BENTO MOSSURUNGA	26
9º	COLÉGIO SAGRADO CORAÇÃO DE JESUS	26
9º	MARISTA PIO XII	26
13º	ESCOLA MEDALHA MILAGROSSA	24
14º	COLÉGIO ESTADUAL PRESIDENTE KENEDDY	22
14º	COLÉGIO ELITE PONTA GROSSA	22
14º	COL. EST. CÍVICO MILITAR JOSÉ ELIAS DA ROCHA	22
17º	COL. EST. CÍVICO-MILITAR PROF. COLARES	21
18º	ESCOLA ESTADUAL PADRE PEDRO GRZELCZAKI	20
19º	SANTO ÂNGELO	18
20º	COL. EST. EPAMINONDAS	16
20º	IDEAL TELÊMACO BORBA	16
20º	COLÉGIO REALEZA	16
23º	COLÉGIO ESTADUAL ELZIRA CORREIA DE SÁ	15
24º	MARISTA SOCIAL SANTA MÔNICA	13
25º	MATILDE BAYER	12
25º	COL. EST. DO CAMPO JOÃO FRANCISCO DA SILVA	12
25º	COLÉGIO ADVENTISTA DE PONTA GROSSA	12
25º	COL. EST. PROFESSORA LINDA SALAMUNI BACILA	12
25º	COL. EST. CARLOS VENTURA	12
30º	PINHEIRAL	10
30º	COLÉGIO CÍVICO MILITAR FREI DOROTEU DE PADUA	10
30º	COLÉGIO SANTANA	10
33º	PRISMA ARCO ÍRIS	8
33º	COLÉGIO ALFA PLUS	8
33º	DESAFIO	8
33º	COL. EST. LEOPOLDINA	8
37º	COL. EST. SENADOR CORREIA	6
37º	INSTITUTO DE EDUCAÇÃO	6
37º	COL. EST. EDISON PIETROBELLI	6
37º	COL. EST. CIVICO-MILITAR BALDOMERO B. TAQUES	6
37º	POSITIVO TELÊMACO BORBA	6



UNIVERSIDADE ESTADUAL DE PONTA GROSSA  
COORDENADORIA DE DESPORTOS E RECREAÇÃO  
68º JOGOS E STUDANTIS DA PRIMAVERA – 13/10/2023 à 22/10/2023

37°	COL. EST. PROF. JULIO CESAR	6
43°	ESCOLA DESAFIO	4
44°	COL. EST. 31 DE MARÇO	2
44°	COL. EST. ALCIDES MUNHOZ	2
46°	CEC VILA PALMIRA	1



## GRUPO II MASCULINO

POSICÃO	INSTITUIÇÃO	PONTUAÇÃO
1º	COLÉGIO SAGRADA FAMÍLIA	142
2º	COLÉGIO ESTADUAL DO PARANÁ	124
3º	MARISTA PIO XII	98
4º	DYNÂMICO	91
5º	SEPAM	72
6º	COL. EST. REGENTE FEIJÓ	63
7º	POSITIVO MASTER	60
8º	COL. EST. PRESIDENTE KENNEDY	38
8º	CEEP AGRICOLA DA LAPA	38
10º	ARTHUR DA COSTA E SILVA	32
10º	IFPR - PG	32
12º	CEEP-PG	31
13º	COLÉGIO INTEGRAÇÃO	30
14º	COL. EST. CARLOS VENTURA	26
14º	INSTITUTO DE EDUCAÇÃO	26
16º	COL. EST. PROF. JOÃO RICARDO VIN BOREL DU VERNAY	25
17º	COLÉGIO ELITE PONTA GROSSA	24
17º	COL. EST. ELZIRA CORREIA DE SÁ	24
19º	COL. EST. EPAMINONDAS	22
20º	CEEP AGRÍCOLA AUGUSTO RIBAS	20
20º	COL. EST. CÍVICO-MILITAR PROF. COLARES	20
20º	COLÉGIO SANTO ÂNGELO	20
20º	COLÉGIO DORAH	20
24º	COL. EST. PROFESSORA LINDA SALAMUNI BACILA	19
25º	MARISTA SOCIAL SANTA MÔNICA	18
26º	COL. EST. PROF. BECKER E SILVA	16
27º	COLÉGIO SAGRADO CORAÇÃO DE JESUS	14
27º	COLÉGIO SAGRADA FAMÍLIA - PALMEIRA	14
27º	COLÉGIO REALEZA - PALMEIRA	14
27º	COL. EST. SIRLEY JAGAS	14
27º	CEC BOBATO	14
32º	IDEAL TELÊMACO BORBA	12
32º	COLÉGIO PROHERF	12
34º	INSTITUTO FEDERAL DO PARANÁ	10
34º	COLÉGIO ALFA PLUS	10
34º	COLÉGIO SANTANA	10
34º	COL. EST. IRÊNIO MOREIRA NASCIMENTO	10
34º	NEREU RAMOS	10
34º	COL. EST. JOSÉ ELIAS DA ROCHA	10
40º	COL. EST. DO CAMPO JOÃO FRANCISCO	8
40º	COL. EST. CÍVICO-MILITAR FREI DOROTEU DE PADUA	8



UNIVERSIDADE ESTADUAL DE PONTA GROSSA  
COORDENADORIA DE DESPORTOS E RECREAÇÃO  
68º JOGOS E STUDANTIS DA PRIMAVERA – 13/10/2023 à 22/10/2023

40°	COLÉGIO FATEB	8
43°	COL. EST. MENELEU TORRES	6
44°	COLÉGIO JESUS DIVINO OPERÁRIO	4
44°	COL. EST. SENADOR CORREA	4
46°	COLÔNIA DONA LUIZA	2
46°	COL. EST. 31 DE MARÇO	2



## GRUPO II FEMININO

POSICÃO	INSTITUIÇÃO	PONTUAÇÃO
1º	COLÉGIO SAGRADA FAMÍLIA	137
2º	COLÉGIO INTEGRAÇÃO	114
3º	COLÉGIO ESTADUAL DO PARANÁ	90
4º	COLÉGIO DYNÂMICO	80
5º	SEPAM	66
6º	COL. EST. REGENTE FEIJÓ	60
7º	ARTHUR DA COSTA E SILVA	50
8º	CEEP-PG	42
9º	MARISTA PIO XII	39
10º	CEEP AGRÍCOLA AUGUSTO RIBAS	31
11º	CEEP AGRICOLA DA LAPA	30
12º	COL. EST. PRESIDENTE KENNEDY	28
12º	ALFA	28
14º	INSTITUTO DE EDUCAÇÃO	23
15º	COL. EST. EPAMINONDAS	22
16º	COL. EST. CÍVICO-MILITAR PROF. COLARES	20
16º	COL. EST. PADRE CARLOS ZELESNY	20
16º	COLÉGIO LEOPOLDINA	20
16º	COL. EST. ELZIRA CORREIA DE SÁ	20
16º	ESCOLA SANTA TEREZINHA	20
21º	POSITIVO MASTER	16
22º	COL. EST. DO CAMPO JOÃO FRANCISCO	14
22º	CEEP GETULIO VARGAS	14
22º	COL. EST. PROF. JOÃO RICARDO VON BORELL DU VERNAY	14
25º	COLÉGIO SAGRADO CORAÇÃO DE JESUS	10
25º	COL. EST. CARLOS VENTURA	10
25º	IFPR - PG	10
28º	COL. EST. JOSE GOMES DO AMARAL	8
28º	COLÉGIO SAGRADA FAMÍLIA - PALMEIRA	8
30º	COLÉGIO ELITE PONTA GROSSA	6
30º	COL. EST. SANTO ANTÔNIO	6
30º	COLÉGIO DR. CLAUDINO	6
33º	COL. EST. COLÔNIA DONA LUIZA	4
33º	COL. EST. IRÊNIO MOREIRA NASCIMENTO	4
35º	CEC VILA PALMIRA	1





## GRUPO III MASCULINO

POSICÃO	INSTITUIÇÃO	PONTUAÇÃO
1º	LICENCIATUAR EM EDUCAÇÃO FÍSICA - UEPG	128
2º	ATLÉTICA VI DE NOVEMBRO	122
3º	UTFPR - CÂMPUS PONTA GROSSA	118
4º	ATLÉTICA XV DE OUTUBRO	108
5º	ENGENHARIA CIVIL - UEPG	87
6º	ENGENHARIA DE MATERIAIS - UEPG	82
7º	CEEP - PG	76
7º	ASSOCIAÇÃO ATLÉTICA DE DIREITO - UEPG	76
9º	ATLÉTICA DE MEDICINA - UEPG	66
10º	ANHANGUERA	46
10º	ATLÉTICA CAÓTICOS	46
12º	UEPG	40
13º	ATLÉTICA HUNTERS - UEPG	36
14º	UNIFATEB	32
15º	BACHARELADO EM EDUCAÇÃO FÍSICA - UEPG	28
16º	COL. EST. PROF. JOÃO RICARDO VIN BOREL DU VERNAY	22
17º	UNICESUMAR	20
18º	ENGENHARIA DA COMPUTAÇÃO - UEPG	18
19º	COL. EST. PRESIDENTE KENNEDY	17
20º	ATLÉTICA CIÊNCIAS EXATAS E NATURAIS	16
21º	COL. EST. GETÚLIO VARGAS	14
21º	MARISTA	14
23º	ATLÉTICA SUMATRAS	12
23º	COL. EST. REGENTE FEIJÓ	12
25º	COLÉGIO SANTANA	8
25º	AGRÍCOLA AUGUSTO RIBAS	8
27º	UNICENTRO – AAAEU – TSUNAMI	6
28º	MARISTA SOCIAL SANTA MÔNICA	4
29º	UTFPR - CURITIBA	0



### GRUPO III FEMININO

POSICÃO	INSTITUIÇÃO	PONTUAÇÃO
1º	LICENCIATURA EM EDUCAÇÃO FÍSICA - UEPG	96
2º	ENGENHARIA DE MATERIAIS - UEPG	92
3º	ASSOCIAÇÃO ATLÉTICA DE DIREITO - UEPG	92
4º	HUNTERS - UEPG	82
5º	ENGENHARIA CIVIL - UEPG	78
6º	UTFPR-PG	66
7º	ANHANGUERA	44
7º	CEEP-PG	44
9º	ATLÉTICA VI DE NOVEMBRO	34
10º	UTFPR-CURITIBA	32
11º	ATLÉTICA DE MEDICINA - UEPG	26
12º	ATLÉTICA XV DE OUTUBRO	20
12º	INSTITUTO DE EDUCAÇÃO	20
12º	UNIFATEB	20
12º	ATLÉTICA SUMATRAS	20
12º	BACHARELADO EM EDUCAÇÃO FÍSICA - UEPG	20
12º	ATLÉTICA SHARKS	20
18º	BACHARELADO EM EDUCAÇÃO FÍSICA - UEPG	16
18º	ATLÉTICA CAÓTICOS	16
20º	COL. EST. REGENTE FEIJÓ	14
21º	UNINTER	12
21º	ENGENHARIA DA COMPUTAÇÃO - UEPG	12
23º	ATLÉTICA LOS BRAVOS	10
24º	ATLÉTICA SUMATRAS	6
24º	COL. EST. PROF. JOÃO RICARDO VON BOREL DU VERNAY	6
26º	UEPG	0
27º	ATLÉTICA CIÊNCIAS EXATAS E NATURAIS	0