



UNIVERSIDADE ESTADUAL DE PONTA GROSSA

PRÓ-REITORIA DE PLANEJAMENTO

# UEPG EM NÚMEROS 2007



## Sumário

Apresentação.....	3
Unidades e Órgãos.....	7
Identificação das Unidades e Órgãos.....	9
Localização dos Órgãos.....	25
Croqui Campus Central.....	30
Croqui Campus Universitário em Uvaranas.....	31
Dados Estatísticos.....	32
Informações Gerais.....	34
Ensino de Graduação.....	41
Ensino de Pós-Graduação.....	44
Corpo Docente.....	45
Discriminação.....	45
Agentes Universitários.....	46
Extensão.....	47
Universidade Aberta para a Terceira Idade.....	48
Fazenda Escola "Capão da Onça".....	49
Produção da Fazenda Escola.....	49
Quantidade.....	49
Produção Animal.....	49
TOTAL.....	49
Bibliotecas.....	50



## Apresentação

- **A UEPG**

A Universidade Estadual de Ponta Grossa, criada pelo Governo do Estado do Paraná, através da Lei nº 6.034, de 6 de novembro de 1969, e Decreto nº 18.111, de 28 de janeiro de 1970, vem cumprindo a sua missão de desenvolver o ensino de graduação, pós-graduação, pesquisa e atividades de extensão no vasto território da região Centro-Sul, do Paraná, que abrange 45 municípios.

De sua sede em Ponta Grossa, cidade encruzilhada cravada nos Campos Gerais, hoje com cerca de 300 mil habitantes, diversos *campi* avançados foram fundados, em colaboração com governos municipais, abrangendo a região compreendida entre as cidades paranaenses de Telêmaco Borba, Palmeira, Castro, São Mateus do Sul e Jaguariaíva.

Outro expressivo referencial do desenvolvimento da UEPG é a oferta de 37 cursos de graduação com 1.898 vagas ofertadas no vestibular (2007/1/2) e no processo seletivo seriado. O destaque nacional da importância e credibilidade da UEPG está ligada entre outros fatores a capacitação do seu corpo docente que através do incentivo à pós-graduação conta hoje com 322 mestres, 289 doutores. Contando ainda com 61 docentes afastados concluindo mestrado e doutorado, condição que colocará a UEPG entre as instituições com maior número de qualificação docente. Projeção para 2008 aponta que 90% do seu quadro docente terá titulação de mestre ou doutor. Outro fator que projeta a instituição no âmbito nacional diz respeito a oferta de cursos de pós-graduação *lato sensu* e *stricto sensu*. Estão em atividade, atualmente, 10 cursos de mestrado.

No sítio eletrônico da Proplan estão disponíveis informações estatísticas das atividades da instituição, a estrutura organizacional, seus dirigentes e a distribuição espacial das diversas unidades administrativas e pedagógicas nos *campi*.

Voltada, entre outras tarefas, ao permanente diagnóstico e planejamento estratégico da Universidade, a PROPLAN disponibiliza estas informações e coloca-se disposição da comunidade interna e externa para receber sugestões e críticas, através de nossos telefones e endereço eletrônico [proplan@uepg.br](mailto:proplan@uepg.br).

Altair Justino  
Pró-Reitor de Planejamento

## **A PROPLAN**

A Proplan - Pró-Reitoria de Planejamento é a mais nova das Pró-Reitorias. Ela nasceu com o ato do Conselho Universitário Res. Univ. nº 60/2006 em substituição a Assessoria de Planejamento. Dentro das atribuições centrais de dirigir, coordenar e controlar as atividades que tratam do planejamento institucional figuram entre outras as seguintes competências:

- I) desenvolver metodologia para levantamento, coleta e sistematização de dados necessários ao planejamento institucional;
- II) elaborar e propor planos estratégicos de desenvolvimento e diretrizes orçamentárias e financeiras de sustentação aos planos;
- III) avaliar e propor ajuste contínuo no sistema de gestão da instituição;
- IV) elaborar e propor o Plano Plurianual e Anual de desenvolvimento institucional;
- V) promover análise de custos operacionais global e setorializados da instituição;
- VI) elaborar e propor o plano de utilização e gerenciamento do espaço físico dos campi universitários, acompanhando e controlando a sua execução;
- VII) planejar, elaborar, publicar e manter atualizado o catálogo de dados e o anuário estatístico da Instituição;
- VIII) analisar e propor alterações no Estatuto e Regimento Geral da UEPG;
- IX) analisar e propor alterações nos Regimentos da Reitoria e demais unidades integrantes da estrutura universitária;
- X) analisar e propor alterações em regulamentos e manuais de aplicação geral para a eficácia da gestão universitária;

## **EQUIPE PROPLAN**

### **Pró-Reitor de Planejamento**

Altair Justino

### **Secretaria**

Angela Maria Rezende dos Santos

### **Assessoria**

Jairo Amado Amin

### **Comissão Própria de Avaliação**

Mary Ângela Brandalise

### **Divisão de Planejamento Físico**

Carlos Roberto Balarim - Chefe de Divisão

### **Seção de Projetos e Obras**

Élvio Hilbert - Chefe de Seção

Eros Lourenço

### **Seção de Dados Institucionais**

Lilian Schnarndorf - Chefe de Seção

### **Divisão de Planejamento Institucional**

Manfredo Döll - Chefe de Divisão

## Organograma PROPLAN

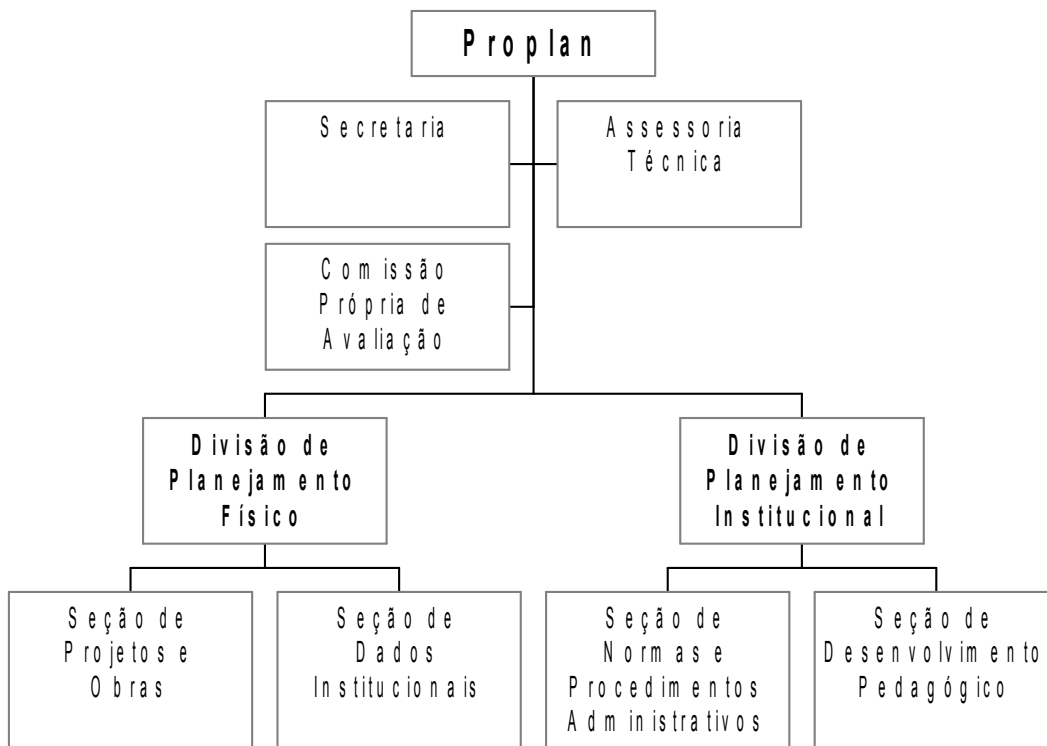



## **Unidades e Órgãos**

### **Conselhos Deliberativos**

Conselho Universitário  
Conselho de Administração  
Conselho de Ensino, Pesquisa e Extensão

### **Conselho Consultivo**

Conselho de Integração Universidade - Sociedade

### **REITORIA**

Gabinete do Reitor  
Gabinete do Vice-Reitor  
Secretaria da Reitoria

### **PRÓ - REITORIAS**

Pró-Reitoria de Assuntos Administrativos  
Pró-Reitoria de Graduação  
Pró-Reitoria de Pesquisa e Pós-Graduação  
Pró-Reitoria de Extensão e Assuntos Culturais  
Pró-Reitoria de Recursos Humanos  
Pró-Reitoria de Planejamento

### **ÓRGÃOS DE ASSESSORAMENTO SUPERIOR**

Assessoria de Captação de Recursos  
Assessoria de Comunicação Social  
Auditoria  
Procuradoria Jurídica

### **SETORES DE CONHECIMENTO / DEPARTAMENTOS**

Setor de Ciências Exatas e Naturais  
Departamento de Matemática e Estatística  
Departamento de Física  
Departamento de Química  
Departamento de Geociências  
Setor de Ciências Agrárias e de Tecnologia  
Departamento de Engenharia Civil  
Departamento de Engenharia de Materiais  
Departamento de Ciências do Solo e Engenharia Agrícola  
Departamento de Fitotecnia e Fitossanidade  
Departamento de Zootecnia  
Departamento de Engenharia de Alimentos  
Departamento de Informática  
Setor de Ciências Biológicas e da Saúde  
Departamento de Ciências Farmacêuticas  
Departamento de Odontologia  
Departamento de Biologia Estrutural, Molecular e Genética  
Departamento de Biologia Geral  
Departamento de Educação Física  
Departamento de Análises Clínicas e Toxicológicas

Setor de Ciências Sociais Aplicadas  
Departamento de Administração  
Departamento de Economia  
Departamento de Serviço Social  
Departamento de Contabilidade  
Departamento de Comunicação  
Setor de Ciências Humanas, Letras e Artes  
Departamento de Educação  
Departamento de Letras Vernáculas  
Departamento de Línguas Estrangeiras Modernas  
Departamento de Métodos e Técnicas de Ensino  
Departamento de Turismo  
Departamento de História  
Setor de Ciências Jurídicas  
Departamento de Direito do Estado  
Departamento de Direito Processual  
Departamento de Direito das Relações Sociais

---

### **ÓRGÃOS DE APOIO ADMINISTRATIVO / ACADEMICO**

Biblioteca Central  
Centro de Auxílio e Orientação ao Estudante  
Centro de Desportos e Recreação  
Centro de Processamentos de Dados  
Centro de Recursos Audiovisuais  
Centro Médico, Psicológico e Social  
Comissão Permanente de Seleção  
Comissão Própria de Avaliação  
Coordenadoria Geral dos Campi Avançados  
Coordenadoria de Sindicância e Processo Administrativo  
Editora UEPG  
Escritório para Assuntos Internacionais  
Imprensa Universitária  
Livraria UEPG  
Núcleo de Tecnologia e Educação Aberta à Distância  
Prefeitura do Campus  
Secretaria Especial de Registro de Diplomas

---

### **ÓRGÃOS DE INTEGRAÇÃO COM A COMUNIDADE**

Agência Escola de Turismo  
Centro de Atenção Integral à Criança e ao Adolescente "Álvaro Augusto Cunha Rocha"  
Colégio Estadual Agrícola "Augusto Ribas" - Ensino Médio e Profissionalizante  
Centro Estadual de Educação Básica para Jovens e Adultos  
Centro Rural Universitário de Treinamento e Ação Comunitária  
Farmácia Escola  
Laboratório Universitário de Análises Clínicas  
Museu "Campos Gerais"  
Núcleo de Prática Jurídica  
Observatório Astronômico  
Programa: Incubadora de Empreendimentos Solidários  
Programa: Pró-Egresso

Programa: Plano de Desenvolvimento Educacional  
Programa: Projeto Rondon  
Programa: Universidade sem Fronteira  
Programa: Educação Fiscal  
Programa: Interação das Engenharias com o Ensino Médio  
Programa: Laboratório de Estudos de Texto  
Universidade Aberta para a Terceira Idade

---

### **ÓRGÃOS DE ESTUDOS E PESQUISAS**

Biotério Central da UEPG  
Centro de Biotecnologia  
Centro de Estudos e Pesquisas "Rouger Miguel Vargas"  
Centro Interdisciplinar de Pesquisa e Pós-Graduação  
Fazenda Escola "Capão da Onça"  
Núcleo de Estudos em Meio Ambiente  
Núcleo de Estudos em Saúde Coletiva

---

### **CAMPI UNIVERSITÁRIOS**

Campus Central  
Campus Universitário em Uvaranas  
Campus Universitário em Telêmaco Borba  
Campus Universitário em Palmeira  
Campus Universitário em Castro  
Campus Universitário em São Mateus do Sul  
Campus Universitário em Jaguariaíva

---



## Identificação das Unidades e Órgãos

**Órgão:** Conselho Universitário  
**Sigla:** CON  
**Presidente:** João Carlos Gomes  
**Vice-Presidente:** Carlos Luciano Sant'Ana Vargas  
**Local:** Campus Universitário em Uvaranas - Bloco da Reitoria  
Telefone: (0xx42) 3220-3235

**Órgão:** Conselho de Administração  
**Sigla:** CA  
**Presidente:** João Carlos Gomes  
**Vice-Presidente:** Carlos Luciano Sant'Ana Vargas  
**Local:** Campus Universitário em Uvaranas - Bloco da Reitoria  
Telefone: (0xx42) 3220-3235

**Órgão:** Conselho de Ensino, Pesquisa e Extensão  
**Sigla:** CEPE  
**Chefe da Secretária de Apoio:** Nilza Casturina Pasetti  
**Local:** Campus Universitário em Uvaranas - Bloco da Reitoria  
Telefone: (0xx42) 3220-3227  
e-mail: cepe@uepg.br

**Órgão:** Conselho Integração Universidade - Sociedade  
**Sigla:** CONINT  
**Presidente:** João Carlos Gomes  
**Vice-Presidente:** Carlos Luciano Sant'Ana Vargas  
**Local:** Campus Universitário em Uvaranas - Bloco da Reitoria  
Telefone: (0xx42) 3220-3223

**Órgão:** Reitoria  
**Reitor:** João Carlos Gomes  
**Secretário (a):** Keli Cristina Costa e Silva  
**Endereço:** Av. General Carlos Cavalcanti, nº 4.748  
CEP: 84.030-900 - Ponta Grossa - PR  
Telefone: (0xx42) 3220-3234  
FAX: (0xx42) 3220-3233  
e-mail: reitoria@uepg.br

**Órgão:** Gabinete do Reitor  
**Chefe de Gabinete:** Carlos Roberto Ferreira  
**Secretário (a):** Bete Jiane Barbato Heil  
**Endereço:** Av. General Carlos Cavalcanti, nº 4.748  
CEP: 84.030-900 - Ponta Grossa - PR  
Telefone: (0xx42) 3220-3232

FAX: (0xx42) 3220-3233

e-mail: reitoria@uepg.br

**Órgão:** **Gabinete do Vice-Reitor**  
**Vice-Reitor:** Carlos Luciano Sant'Ana Vargas  
**Secretário (a):** Keli Cristina Costa e Silva  
**Endereço:** Av. General Carlos Cavalcanti, nº 4.748  
CEP: 84.030-900 - Ponta Grossa - PR  
Telefone: (0xx42) 3220-3231  
FAX: (0xx42) 3220-3233  
e-mail: vicereitoria@uepg.br

**Órgão:** **Secretaria da Reitoria**  
**Sigla:** **SECREI**  
**Chefe da Secretária:** Graziela de Fátima Rocha  
**Endereço:** Av. General Carlos Cavalcanti, nº 4.748  
CEP: 84.030-900 - Ponta Grossa - PR  
Telefone: (0xx42) 3220-3223  
FAX: (0xx42) 3220-3225  
e-mail: secrei@uepg.br

**Órgão:** **Pró-Reitoria de Assuntos Administrativos**  
**Sigla:** **PROAD**  
**Pró-Reitor:** Ariangelo Hauer Dias  
**Secretário (a):** Eliane Maria Fidelis  
**Endereço:** Av. General Carlos Cavalcanti, nº 4.748  
CEP: 84.030-900 - Ponta Grossa - PR  
Telefone: (0xx42) 3220-3201  
FAX: (0xx42) 3220-3233  
e-mail: proad@uepg.br

**Órgão:** **Pró-Reitoria de Graduação**  
**Sigla:** **PROGRAD**  
**Pró-Reitor:** Graciete Tozetto Góes  
**Secretário (a):** Luiz Fernando Maliski  
**Endereço:** Av. General Carlos Cavalcanti, nº 4.748  
CEP: 84.030-900 - Ponta Grossa - PR  
Telefone: (0xx42) 3220-3701 e 3220-3700  
FAX: (0xx42) 3220-3702  
e-mail: prograd@uepg.br

**Órgão:** **Pró-Reitoria de Pesquisa e Pós-Graduação**  
**Sigla:** **PROPESP**  
**Pró-Reitor:** Benjamim de Melo Carvalho  
**Secretário (a):** Terezinha de Oliveira Mello  
**Endereço:** Av. General Carlos Cavalcanti, nº 4.748  
CEP: 84.030-900 - Ponta Grossa - PR  
Telefone: (0xx42) 3220-3264 e 3220-3145  
FAX: (0xx42) 3220-3263  
e-mail: propesp@uepg.br

**Órgão:** **Pró-Reitoria de Extensão e Assuntos Culturais**  
**Sigla:** **PROEX**  
**Pró-Reitor:** Miguel Sanches Neto  
**Secretário (a):** Lúcia Prochner  
**Endereço:** Praça Marechal Floriano Peixoto, nº 129  
CEP: 84.010-680 - Ponta Grossa - PR  
Telefone: (0xx42) 3223-4377 e 3225-2360  
FAX: (0xx42) 3222-7348  
e-mail: proex@uepg.br

**Órgão:** **Pró-Reitoria de Recursos Humanos**  
**Sigla:** **PRORH**  
**Pró-Reitor:** Ana Maria Salles Rosa Solak  
**Secretário (a):** Jesuana Kuster de Azevedo  
**Endereço:** Av. General Carlos Cavalcanti, nº 4.748  
CEP: 84.030-900 - Ponta Grossa - PR  
Telefone: (0xx42) 3220-3219 e 3220-3245  
FAX: (0xx42) 3220-3267  
e-mail: prorh@uepg.br

**Órgão:** **Pró - Reitoria de Planejamento**  
**Sigla:** **PROPLAN**  
**Chefe:** Altair Justino  
**Secretário (a):** Ângela Maria Rezende dos Santos  
**Endereço:** Av. General Carlos Cavalcanti, nº 4.748  
CEP: 84.030-900 - Ponta Grossa - PR  
Telefone: (0xx42) 3220-3717 e 3220-3792  
FAX: (0xx42) 3220-3717  
e-mail: proplan@uepg.br

**Órgão:** **Assessoria de Captação de Recursos**  
**Sigla:** **ASSECAR**  
**Chefe:** Fausi Azis Chagury  
**Endereço:** Av. General Carlos Cavalcanti, nº 4.748  
CEP: 84.030-900 - Ponta Grossa - PR  
Telefone: (0xx42) 3220-3147  
FAX: (0xx42) 3226-3233  
e-mail: fchagury@pop.com.br

**Órgão:** **Assessoria de Comunicação Social**  
**Sigla:** **ASCOM**  
**Chefe:** Irvana Chemin Branco  
**Endereço:** Av. General Carlos Cavalcanti, nº 4.748  
CEP: 84.030-900 - Ponta Grossa - PR  
Telefone: (0xx42) 3220-3770  
FAX: (0xx42) 3220-3096  
e-mail: ascom@uepg.br

**Órgão:** **Auditoria Interna**

Sigla: **AUDINT**  
Auditor: Luiz Antonio Brandalise  
Endereço: Av. General Carlos Cavalcanti, nº 4.748  
CEP: 84.030-900 - Ponta Grossa - PR  
Telefone: (0xx42) 3220-3287  
e-mail: [audint@uepg.br](mailto:audint@uepg.br)

Órgão: **Procuradoria Jurídica**  
Sigla: **PROJUR**  
Chefe: José Leocádio da Cruz  
Secretário (a): Danielle Rodrigues de Lima  
Endereço: Av. General Carlos Cavalcanti, nº 4.748  
CEP: 84.030-900 - Ponta Grossa - PR  
Telefone: (0xx42) 3220-3221 e 3220-3244  
FAX: (0xx42) 3220-3222  
e-mail: [projur@uepg.br](mailto:projur@uepg.br)

Órgão: **Setor de Ciências Exatas e Naturais**  
Sigla: **SEXATAS**  
Diretor (a): João Alfredo Madalozo  
Secretário (a): Paulo Maury Redkva  
Endereço: Av. General Carlos Cavalcanti, nº 4.748  
CEP: 84.030-900 - Ponta Grossa - PR  
Telefone: (0xx42) 3220-3041 e 3220-3040  
FAX: (0xx42) 3220-3042  
e-mail: [sexatas@uepg.br](mailto:sexatas@uepg.br)

Órgão: Departamento de Matemática e Estatística  
Sigla: DEMAT  
Chefe: José Tadeu Teles Lunardi  
Secretário (a):  
Endereço: Av. General Carlos Cavalcanti, nº 4.748  
CEP: 84.030-900 - Ponta Grossa - PR  
Telefone: (0xx42) 3220-3050 e 3220-3289  
FAX: (0xx42) 3220-3042  
e-mail: [demat@uepg.br](mailto:demat@uepg.br)

Órgão: Departamento de Física  
Sigla: DEFIS  
Chefe: Júlio Flemming Neto  
Secretário (a): Josecler da Conceição Kapp Lepinski e Marcelo Pontes  
Endereço: Av. General Carlos Cavalcanti, nº 4.748  
CEP: 84.030-900 - Ponta Grossa - PR  
Telefone: (0xx42) 3220-3044 e 3220-3043  
FAX: (0xx42) 3220-3042  
e-mail: [defis@uepg.br](mailto:defis@uepg.br)

Órgão: Departamento de Química  
Sigla: DEQUIM  
Chefe: Jesuan Henrique Rupel  
Secretário (a): Sandra Linhares de Lara



Endereço: Av. General Carlos Cavalcanti, nº 4.748  
CEP: 84.030-900 - Ponta Grossa - PR  
Telefone: (0xx42) 3220-3062 e 3220-3060  
FAX: (0xx42) 3220-3042  
e-mail: [dequim@uepg.br](mailto:dequim@uepg.br)

Órgão: Departamento de Geociências  
Sigla: DEGEO  
Chefe: Reinaldo Ansbach  
Secretário (a): João Paulo Gonçalves de Andrade  
Endereço: Av. General Carlos Cavalcanti, nº 4.748  
CEP: 84.030-900 - Ponta Grossa - PR  
Telefone: (0xx42) 3220-3046 e 3220-3045  
FAX: (0xx42) 3220-3042  
e-mail: [degeo@uepg.br](mailto:degeo@uepg.br)

Órgão: **Setor de Ciências Agrárias e de Tecnologia**  
Sigla: **SCATE**  
Diretor (a): Eduardo Fávero Caires  
Secretário (a): Marcia Kempa Pedroso  
Endereço: Av. General Carlos Cavalcanti, nº 4.748  
CEP: 84.030-900 - Ponta Grossa - PR  
Telefone: (0xx42) 3220-3071 e 3220-3070  
FAX: (0xx42) 3220-3072  
e-mail: [scate@uepg.br](mailto:scate@uepg.br)

Órgão: Departamento de Engenharia Civil  
Sigla: DENGE  
Chefe: Alceu Gomes de Andrade Filho  
Secretário (a): Lourdes Maríse Stolle da Luz  
Endereço: Av. General Carlos Cavalcanti, nº 4.748  
CEP: 84.030-900 - Ponta Grossa - PR  
Telefone: (0xx42) 3220-3074 e 3220-3073  
FAX: (0xx42) 3220-3072  
e-mail: [denge@uepg.br](mailto:denge@uepg.br)

Órgão: Departamento de Engenharia de Materiais  
Sigla: DEMA  
Chefe: Carlos José Fernandes Granado  
Secretário (a): Josely Maria Wambier  
Endereço: Av. General Carlos Cavalcanti, nº 4.748  
CEP: 84.030-900 - Ponta Grossa - PR  
Telefone: (0xx42) 3220-3079 e 3220-3080  
FAX: (0xx42) 3220-3072  
e-mail: [dema@uepg.br](mailto:dema@uepg.br)

Órgão: Departamento de Ciências do Solo e Engenharia  
Agrícola  
Sigla: DESOLO  
Chefe: Márcia Freire Machado Sá  
Secretário (a): Siderlei Nascimento  
Endereço: Av. General Carlos Cavalcanti, nº 4.748

CEP: 84.030-900 - Ponta Grossa - PR  
Telefone: (0xx42) 3220-3090 e 3220-3089  
FAX: (0xx42) 3220-3072  
e-mail: desolo@uepg.br

Órgão: Departamento de Fitotecnia e Fitossanidade  
Sigla: DEFITO  
Chefe: Área Tomoko Matsumoto Kamikoga  
Secretário (a): César Adão Hilgemberg  
Endereço: Av. General Carlos Cavalcanti, nº 4.748  
CEP: 84.030-900 - Ponta Grossa - PR  
Telefone: (0xx42) 3220-3086 e 3220-3085  
FAX: (0xx42) 3220-3072  
e-mail: depfito@uepg.br

Órgão: Departamento de Zootecnia  
Sigla: DEZOO  
Chefe: Reginaldo Ferreira Barreiros  
Secretário (a): Eunice Silveira  
Endereço: Av. General Carlos Cavalcanti, nº 4.748  
CEP: 84.030-900 - Ponta Grossa - PR  
Telefone: (0xx42) 3220-3082 e 3220-3081  
FAX: (0xx42) 3220-3072  
e-mail: dezoo@uepg.br

Órgão: Departamento de Engenharia de Alimentos  
Sigla: DEA  
Chefe: Neuci Catarina Chiqueto Silva  
Secretário (a): Danianni Marinho Zardo  
Endereço: Av. General Carlos Cavalcanti, nº 4.748  
CEP: 84.030-900 - Ponta Grossa - PR  
Telefone: (0xx42) 3220-3768  
FAX: (0xx42) 3220-3072  
e-mail: dea@uepg.br

Órgão: Depto. de Informática  
Sigla: DEINFO  
Chefe: Elaine Margarete Guimarães  
Secretário (a): Marinês do Rocio Ferreira  
Endereço: Av. General Carlos Cavalcanti, nº 4.748  
CEP: 84.030-900 - Ponta Grossa - PR  
Telefone: (0xx42) 3220-3097 e 3220-3098  
e-mail: deinfo@uepg.br

Órgão: Setor de Ciências Biológicas e da Saúde  
Sigla: SEBISA  
Diretor (a): Flávio Guimarães Kalinowski  
Secretário (a): Ana Cristina de Martino  
Endereço: Av. General Carlos Cavalcanti, nº 4.748  
CEP: 84.030-900 - Ponta Grossa - PR  
Telefone: (0xx42) 3220-3101 e 3220-3100  
FAX: (0xx42) 3220-3102

Órgão: Departamento de Ciências Farmacêuticas  
Sigla: DEFAR  
Chefe: Sinvaldo Baglie  
Secretário (a): Marly Santos  
Endereço: Av. General Carlos Cavalcanti, nº 4.748  
CEP: 84.030-900 - Ponta Grossa - PR  
Telefone: (0xx42) 3220-3120  
FAX: (0xx42) 3220-3102  
e-mail: defar@uepg.br

Órgão: Departamento de Odontologia  
Sigla: DEODON  
Chefe: Denise Stadler Wambier  
Secretário (a): Laura dos Santos Oliveira  
Endereço: Av. General Carlos Cavalcanti, nº 4.748  
CEP: 84.030-900 - Ponta Grossa - PR  
Telefone: (0xx42) 3220-3104  
FAX: (0xx42) 3220-3102  
e-mail: deodon@uepg.br

Órgão: Departamento de Biologia Estrutural, Molecular e Genética  
Sigla: DEBIOGEM  
Chefe: Márcia Regina Paes de Oliveira  
Secretário (a): Zoli Catarina Zacarias de Oliveira  
Endereço: Av. General Carlos Cavalcanti, nº 4.748  
CEP: 84.030-900 - Ponta Grossa - PR  
Telefone: (0xx42) 3220-3734 e 3220-3713  
FAX: (0xx42) 3220-3102  
e-mail: debiogem@uepg.br

Órgão: Departamento de Biologia Geral  
Sigla: DEBIO  
Chefe: Ivana de Freitas Barbola  
Secretário (a): Acir da Cruz Camargo  
Endereço: Av. General Carlos Cavalcanti, nº 4.748  
CEP: 84.030-900 - Ponta Grossa - PR  
Telefone: (0xx42) 3220-3126  
FAX: (0xx42) 3220-3102  
e-mail: debio@uepg.br

Órgão: Departamento de Educação Física  
Sigla: DEDUFIS  
Chefe: Nezilda Lecy Godoy Gonçalves  
Secretário (a): Dirceu Gonçalves da Silva  
Endereço: Av. General Carlos Cavalcanti, nº 4.748  
CEP: 84.030-900 - Ponta Grossa - PR  
Telefone: (0xx42) 3220-3141 e 3220-3140  
FAX: (0xx42) 3220-3102  
e-mail: dedufis@uepg.br

Órgão: Departamento de Análises Clínicas e Toxicológicas  
Sigla: DECLIN  
Chefe: Paulo Roberto Fávero  
Secretário (a): Leí Matheus  
Endereço: Av. General Carlos Cavalcanti, nº 4.748  
CEP: 84.030-900 - Ponta Grossa - PR  
Telefone: (0xx42) 3220-3113  
FAX: (0xx42) 3220-3102  
e-mail: declin@uepg.br

Órgão: Departamento de Enfermagem  
Sigla: DENSP  
Chefe: Valmir de Santi  
Secretário (a): Sônia Ramos Tosato  
Endereço: Av. General Carlos Cavalcanti, nº 4.748  
CEP: 84.030-900 - Ponta Grossa - PR  
Telefone: (0xx42) 3220-3735 e 3220-3299  
FAX: (0xx42) 3220-3102  
e-mail: enfermagemuepg@hotmail.com

Órgão: **Setor de Ciências Sociais Aplicadas**  
Sigla: **SECISA**  
Diretor (a): Milton Xavier Brollo  
Secretário (a): Sandra Regina Vozeniak  
Endereço: Praça Santos Andrade, nº 1  
CEP: 84.010-919 - Ponta Grossa - PR  
Telefone: (0xx42) 3220-3391 e 3220-3390  
FAX: (0xx42) 3220-3391  
e-mail: secisa@uepg.br

Órgão: Departamento de Administração  
Sigla: DEAD  
Chefe: Sirlei Moletta  
Secretário (a): Lúcia Helena de Oliveira  
Endereço: Praça Santos Andrade, nº 1  
CEP: 84.010-919 - Ponta Grossa - PR  
Telefone: (0xx42) 3220-3399 e 3220-3342  
FAX: (0xx42) 3220-3391  
e-mail: deadm@uepg.br

Órgão: Departamento de Economia  
Sigla: DEECON  
Chefe:  
Secretário (a): Carmen de Fátima Guimarães  
Endereço: Praça Santos Andrade, nº 1  
CEP: 84.010-919 - Ponta Grossa - PR  
Telefone: (0xx42) 3220-3394  
FAX: (0xx42) 3220-3391  
e-mail: economia@uepg.br

Órgão: Departamento de Serviço Social  
Sigla: DESER

Chefe: Danuta E. Cantoia Luiz  
Secretário (a): Adriano da Costa Valadão  
Endereço: Praça Santos Andrade, nº 1  
CEP: 84.010-919 - Ponta Grossa - PR  
Telefone: (0xx42) 3220-3387 e 3220-3357  
FAX: (0xx42) 3220-3391  
e-mail: deservi@uepg.br

Órgão: Departamento de Contabilidade  
Sigla: DECON  
Chefe: Everaldo da Silva  
Secretário (a): Cristine Isabel Simão  
Endereço: Praça Santos Andrade, nº 1  
CEP: 84.010-919 - Ponta Grossa - PR  
Telefone: (0xx42) 3220-3393 e 3220-3392  
FAX: (0xx42) 3220-3391  
e-mail: contabilidade@uepg.br

Órgão: Departamento de Comunicação  
Sigla: DECOM  
Chefe Interino: Marcelo Engel Bronosky  
Secretário (a): Darlene Galvão de Oliveira  
Endereço: Praça Santos Andrade, nº 1  
CEP: 84.010-919 - Ponta Grossa - PR  
Telefone: (0xx42) 3220-3389 e 3220-3351  
FAX: (0xx42) 3220-3391  
e-mail: deptjorn@uepg.br

Órgão: **Setor de Ciências Humanas, Letras e Artes**  
Sigla: **SECIHILA**  
Diretor (a): João Luiz Domingues Ribas  
Secretário (a): Vilma Savi Sanson  
Endereço: Praça Santos Andrade, nº 1  
CEP: 84.010-919 - Ponta Grossa - PR  
Telefone: (0xx42) 3220-3371 e 3220-3370  
FAX: (0xx42) 3220-3371  
e-mail: secihla@uepg.br

Órgão: Departamento de Educação  
Sigla: DEED  
Chefe: José Rogério Vitkowski  
Secretário (a): Emílio Marcondes de Oliveira Filho  
Endereço: Praça Santos Andrade, nº 1  
CEP: 84.010-919 - Ponta Grossa - PR  
Telefone: (0xx42) 3220-3373  
FAX: (0xx42) 3220-3371  
e-mail: deed@uepg.br

Órgão: Departamento de Letras Vernáculas  
Sigla: DELET

Chefe: Pascoalina Bailon de Oliveira Saleh  
Secretário (a): Silverinha Bueno  
Endereço: Praça Santos Andrade, nº 1  
CEP: 84.010-919 - Ponta Grossa - PR  
Telefone: (0xx42) 3220-3376  
FAX: (0xx42) 3220-3371  
e-mail: [deletras@uepg.br](mailto:deletras@uepg.br)

Órgão: Departamento de Línguas Estrangeiras Modernas  
Sigla: DELIN  
Chefe: Jeane Silvane Eckert Mons  
Secretário (a): Soraya de Fátima Queiroz  
Endereço: Praça Santos Andrade, nº 1  
CEP: 84.010-919 - Ponta Grossa - PR  
Telefone: (0xx42) 3220-3372  
FAX: (0xx42) 3220-3371  
e-mail: [delin@uepg.br](mailto:delin@uepg.br)

Órgão: Departamento de Métodos e Técnicas de Ensino  
Sigla: DEMET  
Chefe: Hermínia Regina Bugeste Marinho  
Secretário (a):  
Endereço: Praça Santos Andrade, nº 1  
CEP: 84.010-919 - Ponta Grossa - PR  
Telefone: (0xx42) 3220-3344  
FAX: (0xx42) 3220-3371  
e-mail: [demet@uepg.br](mailto:demet@uepg.br)

Órgão: Departamento de Turismo  
Sigla: DETUR  
Chefe: Márcia Maria Dropa  
Secretário (a): Adélia Borakouski  
Endereço: Praça Santos Andrade, nº 1  
CEP: 84.010-919 - Ponta Grossa - PR  
Telefone: (0xx42) 3220-3455  
FAX: (0xx42) 3220-3371  
e-mail: [turismo@uepg.br](mailto:turismo@uepg.br)

Órgão: Departamento de História  
Sigla: DEHIS  
Chefe: Myriam Janet Sacchelli  
Secretário (a): Célia Regina Guadezi  
Endereço: Praça Santos Andrade, nº 1  
CEP: 84.010-919 - Ponta Grossa - PR  
Telefone: (0xx42) 3220-3375  
FAX: (0xx42) 3220-3371  
e-mail: [dehis@uepg.br](mailto:dehis@uepg.br)

Órgão: **Setor de Ciências Jurídicas**  
Sigla: **SECIJUR**

Diretor (a): Rosângela de Fátima Penteado Brandão  
Secretário (a): Ana Cláudia Pompeu  
Endereço: Praça Santos Andrade, nº 1  
CEP: 84.010-919 - Ponta Grossa - PR  
Telefone: (0xx42) 3220-3452 e 3220-3451  
e-mail: secijur@uepg.br

Órgão: Departamento de Direito do Estado  
Sigla: DEDEST  
Chefe: Ana Maria Busato  
Secretário (a): Zilmara Antunes  
Endereço: Praça Santos Andrade, nº 1  
CEP: 84.010-919 - Ponta Grossa - PR  
Telefone: (0xx42) 3220-3397  
e-mail: sgdd@uepg.br

Órgão: Departamento de Direito Processual  
Sigla: DEPROC  
Chefe: Gracia Maria Vassão Iezak  
Secretário (a): Zilmara Antunes  
Endereço: Praça Santos Andrade, nº 1  
CEP: 84.010-919 - Ponta Grossa - PR  
Telefone: (0xx42) 3220-3397  
e-mail: sgdd@uepg.br

Órgão: Departamento de Direito das Relações Sociais  
Sigla: DEDIRS  
Chefe: Janeth Nunes Stefaniak  
Secretário (a): Zilmara Antunes  
Endereço: Praça Santos Andrade, nº 1  
CEP: 84.010-919 - Ponta Grossa - PR  
Telefone: (0xx42) 3220-3397  
e-mail: sgdd@uepg.br

Órgão: **Biblioteca Central “Faris Michaelé”**  
Sigla: **BICEN**  
Administrador (a): Maria Luzia Fernandes Bertholino dos Santos  
Secretário (a): Lilian Iulek Rupel  
Endereço: Praça Santos Andrade, nº 1  
CEP: 84.010-919 - Ponta Grossa - PR  
Telefone: (0xx42) 3220-3381 e 3220-3380  
FAX: (0xx42) 3224-3299  
e-mail: bicen@uepg.br

Órgão: **Centro de Auxílio e Orientação Estudante**  
Sigla: **CAOE**  
Administrador (a): Jussara Carmencita Gomes Lichacovski  
Endereço: Av. General Carlos Cavalcanti, nº 4.748  
CEP: 84.030-900 - Ponta Grossa - PR  
Telefone: (0xx42) 3220-3771  
e-mail: caoe@uepg.br

Órgão: **Centro de Desportos e Recreação**  
Sigla: **CDR**  
Administrador (a): Werner Eisner  
Secretário (a): Heitor Michelis  
Endereço: Av. General Carlos Cavalcanti, nº 4.748  
CEP: 84.030-900 - Ponta Grossa - PR  
Telefone: (0xx42) 3220-3156 e 3220-3135  
e-mail: cdr@uepg.br

Órgão: **Centro de Processamento de Dados**  
Sigla: **CPD**  
Administrador (a): Carlos Alberto Volpi  
Secretário (a): Glaico Antônio Gobbo  
Endereço: Praça Santos Andrade, nº 1  
CEP: 84.010-919 - Ponta Grossa - PR  
Telefone: (0xx42) 3220-3401 e 3220-3400  
e-mail: cpd@uepg.br

Órgão: **Centro de Recursos Audiovisuais**  
Sigla: **CRAV**  
Chefe:: Gary José Chagas  
Secretário (a): Loide Pastuch  
Endereço: Praça Santos Andrade, nº 1  
CEP: 84.010-919 - Ponta Grossa - PR  
Telefone: (0xx42) 3220-3349 e 3220-3450  
e-mail: crav@uepg.br

Órgão: **Centro Médico, Psicológico e Social**  
Sigla: **CMPS**  
Chefe:: Marcos Aurélio Laidane  
Secretário (a): Vanda Lubczyk e Isabel Gubert Guido  
Endereço: Rua Júlia Wanderlei, nº 980  
CEP: 84.010-170 - Ponta Grossa - PR  
Telefone: (0xx42) 3224-2396 e 3225-2207  
FAX: (0xx42) 3225-2207  
e-mail: cmeps@uepg.br

Órgão: Comissão Permanente de Seleção  
Sigla: CPS  
Presidente: Antônio Carlos Schafranski  
Endereço: Av. General Carlos Cavalcanti, nº 4.748  
CEP: 84.030-900 - Ponta Grossa - PR  
Telefone: (0xx42) 3220-3718 e 3220-3367  
e-mail: cps@uepg.br

Órgão: **Comissão Própria de Avaliação**  
Sigla: **CPA**  
Presidente: Mary Ângela Teixeira Brandalise  
Endereço: Av. General Carlos Cavalcanti, nº 4.748  
CEP: 84.030-900 - Ponta Grossa - PR



Telefone: (0xx42) 3220-3743  
FAX: (0xx42) 3220-3717  
e-mail: cpa@uepg.br

Órgão: **Cordenadoria Geral dos “Campi” Avançados**  
Sigla: **CGCA**  
Coordenador (a): Silviane Buss Tupich  
Endereço: Av. General Carlos Cavalcanti, nº 4.748  
CEP: 84.030-900 - Ponta Grossa - PR  
Telefone: (0xx42) 3220-3280 e 3220-3281

Órgão: **Cordenadoria de Sindicância e Processo**  
**Administrativo**  
Sigla: **COSINPRO**  
Coordenador (a): Írio José Tabela Krunn  
Secretário (a): Luzia Ligeski  
Endereço: Av. General Carlos Cavalcanti, nº 4.748  
CEP: 84.030-900 - Ponta Grossa - PR  
Telefone: (0xx42) 3220-3298  
e-mail: cosinpro@uepg.br

Órgão: **Editora UEPG**  
Sigla: **EDITORA**  
Editor (a):  
Endereço: Av. General Carlos Cavalcanti, nº 4.748  
CEP: 84.030-900 - Ponta Grossa - PR  
Telefone: (0xx42) 3220-3744 e 3220-3746  
FAX: (0xx42) 3220-3744  
e-mail: editora@uepg.br

Órgão: **Escritório para Assuntos Internacionais**  
Sigla: **EAI**  
Chefe: Carlos Roberto Berger  
Secretário (a): Glaci Luzia de Meira Hilgemberg  
Endereço: Av. General Carlos Cavalcanti, nº 4.748  
CEP: 84.030-900 - Ponta Grossa - PR  
Telefone: (0xx42) 3220-3260  
FAX: (0xx42) 3220-3266  
e-mail: eai@uepg.br

Órgão: **Imprensa Universitária**  
Sigla: **IU**  
Administrador (a): Nélio Jorge do Prado  
Endereço: Av. General Carlos Cavalcanti, nº 4.748  
CEP: 84.030-900 - Ponta Grossa - PR  
Telefone: (0xx42) 3220-3023  
e-mail: imprensa@uepg.br

Órgão: **Livraria UEPG**  
Sigla: **Livraria**  
Administrador (a): Patrícia Macedo de Lima  
Endereço: Praça Santos Andrade, nº 1

CEP: 84.010-919 - Ponta Grossa - PR  
Telefone: (0xx42) 3220-3369  
FAX: (0xx42) 3220-3058  
Av. General Carlos Cavalcanti, nº 4.748  
CEP: 84.030-900 - Ponta Grossa - PR  
Telefone: (0xx42) 3220-3058  
FAX: (0xx42) 3220-3058  
e-mail: livraria@uepg.br

**Órgão:** Núcleo de Tecnologia e Educação Aberta e a Distância  
**Sigla:** NUTEAD  
**Coordenador (a) Administrativo (a):** Leide Mara Schmidt  
**Coordenador (a) Pedagógico (a):** Cleide Aparecida Faria Rodrigues  
**Endereço:** Av. General Carlos Cavalcanti, nº 4.748  
CEP: 84.030-900 - Ponta Grossa - PR  
Telefone: (0xx42) 3220-3163 e 3220-3196  
FAX: (0xx42) 3220-3163  
e-mail: nutead@uepg.br

**Órgão:** Prefeitura do Campus  
**Sigla:** PRECAM  
**Administrador (a):** Ítalo Sérgio Grande  
**Secretário (a):** Telma Regina Fonseca Sequinel  
**Endereço:** Av. General Carlos Cavalcanti, nº 4.748  
CEP: 84.030-900 - Ponta Grossa - PR  
Telefone: (0xx42) 3220-3016 e 3220-3015  
e-mail: precam@uepg.br

**Órgão:** Secretaria Especial de Registro de Diplomas  
**Sigla:** SERD  
**Secretário (a):** Luiz Antônio Rigailo  
**Endereço:** Av. General Carlos Cavalcanti, nº 4.748  
CEP: 84.030-900 - Ponta Grossa - PR  
Telefone: (0xx42) 3220-3719  
e-mail: serdi@uepg.br

**Órgão:** Agência Escola de Turismo  
**Sigla:** AGETUR  
**Coordenador (a):** Paulo Roberto Baptista Stachowiak  
**Endereço:** Praça Santos Andrade, nº 1  
CEP: 84.010-919 - Ponta Grossa - PR  
Telefone: (0xx42) 3220-3346  
e-mail: turismo@uepg.br

**Órgão:** Centro de Atenção Integral à Criança e ao Adolescente  
**Sigla:** CAIC  
**Diretor (a):** Audrey Pietrobelli de Souza  
**Secretário (a):** Roldão Neves Godoy

Endereço: Rua Cel. Camisão s/nº  
CEP: 84.030-900 - Ponta Grossa - PR  
Telefone: (0xx42) 3220-3066 e 3220-3064  
FAX: (0xx42) 3220-3066  
e-mail: caic@uepg.br

Órgão: **Colégio Estadual Agrícola “Augusto Ribas” -  
Ensino Médio e Profissional**  
Sigla: **CAAR**  
Diretor (a): Alcebíades Antonio Baretta  
Secretario (a): Mara Lúcia Machado Rodrigues  
Endereço: Av. General Carlos Cavalcanti, nº 4.748  
CEP: 84.030-900 - Ponta Grossa - PR  
Telefone: (0xx42) 3220-3028 e 3220-3027  
FAX: (0xx42) 3220-3034  
e-mail: caar@uepg.br

Órgão: **Centro Estadual de Educação Básica para Jovens  
e Adultos**  
Sigla: **CEEBJA**  
Diretor (a): Mabel de Bortoli  
Secretário (a): Andréia de Vasconcelos  
Endereço: Rua Alfredo Santana s/nº  
CEP: 84.015-510  
Telefone: (0xx42) 3223-0690 e 3225-1481  
FAX: (0xx42) 3223-0690  
e-mail: eja-uepg@netescola.pr.gov.br

Órgão: **Centro Rural Universitário de Treinamento e Ação  
Comunitária**  
Sigla: **CRUTAC**  
Chefe: Regina Aparecida Mayer  
Endereço: Distrito de Itaiacoca - Ponta Grossa - PR  
Telefone: (0xx42) 3223-4377  
FAX: (0xx42) 3222-7348

Órgão: **Conselho Integração Universidade - Sociedade**  
Sigla: **CONINT**  
Representantes da UEPG: Reitor  
Vice-Reitor  
Pró-Reitor de Assuntos Administrativos  
Pró-Reitor de Graduação  
Pró-Reitor de Pesquisa e Pós-Graduação  
Pró-Reitor de Extensão e Assuntos Culturais  
Pró-Reitor de Recursos Humanos  
Pró-Reitor de Planejamento  
Representante do Corpo Docente  
Representante do Corpo Discente  
Representante do Corpo Técnico-Administrativo  
Representante do Diretório Central de Estudantes  
Representante do Governo do Estado do Paraná  
Representantes da  
Sociedade:

Representante da Assembléia Legislativa do Estado do Paraná  
Representante do município de Ponta Grossa  
Representante do Câmara Municipal de Ponta Grossa  
Representante do Poder Judiciário  
Representante do Ordem dos Advogados do Brasil  
Representante do Associação dos Municípios dos Campos Gerais  
Representante de cada município-sede dos Campi Avançados da UEPG  
Representante da Associação dos Professores Aposentados da UEPG  
Representante dos estudantes do ensino médio  
Representante da rede oficial de ensino estadual  
Representante da rede oficial de ensino municipal  
Representantes da rede privada de ensino (Fundamental, Médio e Superior)  
Representantes dos sindicatos ou associações patronais  
Representantes dos sindicatos de trabalhadores  
Representante da imprensa local  
Representante das associações de moradores de Ponta Grossa  
Representante dos clubes de serviço  
Representante do Conselho de Desenvolvimento de Ponta Grossa

**Órgão:** **Farmácia Escola**  
**Sigla:** **FARMAES**  
**Farmacêutico (a) Responsável:** Ana Cristina Oltramari Toledo  
**Endereço:** Av. General Carlos Cavalcanti, nº 4.748  
CEP: 84.030-900 - Ponta Grossa - PR  
Telefone: (0xx42) 3220-3772  
FAX: (0xx42) 3220-3102  
e-mail: defar@uepg.br

**Órgão:** **Laboratório Universitário de Análises Clínicas**  
**Sigla:** **LUAC**  
**Bioquímico (a) Responsável:** Luciana Maria Borba  
**Endereço:** Av. General Carlos Cavalcanti, nº 4.748  
CEP: 84.030-900 - Ponta Grossa - PR  
Telefone: (0xx42) 3220-3753 ou 3220-3751  
FAX: (0xx42) 3220-3102  
e-mail: declin@uepg.br

**Órgão:** **Museu "Campos Gerais"**  
**Sigla:** **MUSEU**  
**Diretor (a):** Roberto Edgar Lamb

Secretário (a): Rosilda Ribas de Campos  
Endereço: Rua Engenheiro Schamber, nº 686  
CEP: 84010-340 - Ponta Grossa - PR  
Telefone: (0xx42) 3223-7766  
e-mail: diretormuseu@uepg.br

Órgão: **Núcleo de Prática Jurídica**  
Sigla: **NPJ**  
Coordenador (a): José Jairo Baluta  
Secretário (a): Margarida Maria de Siqueira e Elisabete de Oliveira  
Endereço: Rua XV de Novembro s/nº ( ao lado do nº 301)  
CEP: 84.010-020 - Ponta Grossa - PR  
Telefone:(0xx42) 3224-2339 e 3224-0933  
e-mail: atosnpj@uepg.br

Órgão: **Observatório Astronômico**  
Sigla: **OA**  
Responsável: Marcelo Emílio  
Endereço: Av. General Carlos Cavalcanti, nº 4.748  
CEP: 84.030-900 - Ponta Grossa - PR  
Telefone: (0xx42) 3220-3199 e 3220-3198  
e-mail: oa@uepg.br

Programa: **Programa Estadual de Assistência ao Apenado e Egresso**  
Sigla: **PRÓ-EGRESSO**  
Coordenador (a): Roseni Inês Marconato Pinto  
Secretário (a): Rosiane Henneberg  
Endereço: Rua Engenheiro Schamber, nº 686 (entrada pela rua XV de Novembro)  
CEP: 84.010-240 - Ponta Grossa - PR  
Telefone: (0xx42) 3223-7254  
FAX: (0xx42) 3223-7254  
e-mail: proprogresso@uepg.br

Órgão: **Universidade Aberta para a Terceira Idade**  
Sigla: **UATI**  
Coordenador (a): Rita de Cássia da Silva Oliveira  
Secretário (a): Teresinha Chuertniek Munhoz  
Endereço: Praça Santos Andrade, nº 1  
CEP: 84.010-919 - Ponta Grossa - PR  
Telefone: (0xx42) 3220-3377  
e-mail: uati@uepg.br

Órgão: **Biotério Central**  
Sigla: **BIOTER**  
Administrador (a): Josélia Borba Daher  
Endereço: Av. General Carlos Cavalcanti, nº 4.748  
CEP: 84.030-900 - Ponta Grossa - PR  
Telefone: (0xx42) 3220-3159  
FAX: (0xx42) 3220-3102

Órgão: **Centro de Biotecnologia**  
Sigla: **CEBIO**  
Coordenador (a): Carolina Galvão  
Endereço: Av. General Carlos Cavalcanti, nº 4.748  
CEP: 84.030-900 - Ponta Grossa - PR  
Telefone: (0xx42) 3220-3286

Órgão: **Centro de Estudos e Pesquisas "Rouger Miguel Vargas"**  
Sigla: **CEPRMV**  
Administrador (a): Maria de Fátima Miranda  
Secretário (a): Ilse Renate Lauer Sanson  
Endereço: Rua Penteado de Almeida, nº 228  
CEP: 84.010-240 - Ponta Grossa - PR  
Telefone: (0xx42) 3224-2485

Órgão: **Centro Interdisciplinar de Pesquisa e Pós-Graduação**  
Sigla: **CIPP**  
Endereço: Av. General Carlos Cavalcanti, nº 4.748  
CEP: 84.030-900 - Ponta Grossa - PR  
Telefone: (0xx42) 3220-3724

Órgão: **Fazenda Escola "Capão da Onça"**  
Sigla: **FESCON**  
Administrador (a): Marcos Vinícius Ribas Milléo  
Secretário (a): Laudi Barbosa Stobbe  
Endereço: Estrada Ponta Grossa / Itaiacoca - Km 07  
Ponta Grossa - PR  
Telefone: (0xx42) 3226-3672 e 3235-2405

Órgão: **Núcleo de Estudos em Meio Ambiente**  
Sigla: **NUCLEAM**  
Coordenador (a): Fernando Pilatti  
Endereço: Rua Penteado de Almeida, nº 260 (ao lado)  
CEP: 84.010-919 - Ponta Grossa - PR  
Telefone: (0xx42) 3220-3438  
FAX: (0xx42) 3220-3438  
e-mail: nucleam@uepg.br

Órgão: **Núcleo de Estudos em Saúde Coletiva**  
Sigla: **NESCO**  
Coordenador (a): Rosilda Aparecida Kovaliczn  
Endereço: Av. General Carlos Cavalcanti, nº 4.748  
CEP: 84.030-900 - Ponta Grossa - PR  
Telefone: (0xx42) 3220-3305  
e-mail: nesco@uepg.br

Campus Central  
Endereço: Praça Santos Andrade, nº 1  
CEP: 84.010-919 - Ponta Grossa - PR  
Telefone: (0xx42) 3220-3300

Campus Universitário em Uvaranas

Endereço: Av. General Carlos Cavalcanti, nº 4.748  
CEP: 84.030-900 - Ponta Grossa - PR  
Telefone: (0xx42) 3220-3000

Campus Universitário em Telêmaco Borba

Sigla: CAMBOR  
Coordenador (a): Gina Maria Bachmann  
Secretário (a): Cleonice A. de Castro  
Endereço: Rua Guarani, s/nº - Bairro B.N.H.  
CEP: 84.265-150 - Telêmaco Borba - PR  
Telefone: (0xx42) 3272-1261  
FAX: (0xx42) 3272-1261  
e-mail: pmtbcambor@uol.com.br

Campus Universitário em Palmeira

Sigla: CAMPAL  
Coordenador (a): Carlos Alberto Maio  
Endereço: Rua Cel. Pedro Jesuino Marcondes, nº 200  
CEP: 84.130-000 - Palmeira - PR  
Telefone: (0xx42) 3909-5073  
FAX: (0xx42) 3909-5073  
e-mail: campus.palmeira@ibest.com.br

Campus Universitário em Castro

Sigla: CAMCAS  
Coordenador (a): Maria Aparecida G. da Fonseca Martins  
Secretário (a): Hélio César de Barros  
Endereço: Rua Francisco de Assis Andrade s/nº  
CEP: 84.165-970 - Castro - PR  
Telefone: (0xx42) 3233-4646  
FAX: (0xx42): 3233-4646

Campus Universitário em São Mateus do Sul

Sigla: CAMSUL  
Coordenador (a): Frutuoso Dreher Simões  
Endereço: Rua Ozy Mendonça de Lima, nº 255  
CEP: 84.900-000 - São Mateus do Sul - PR  
Telefone: (0xx42) 3532-1733  
FAX: (0xx42): 3220-3391  
e-mail: uepg.sms@bol.co.br

Campus Universitário em Jaguariaíva

Sigla: CAMJAG  
Coordenador (a): Silas Guimarães Moro  
Endereço: Rua Benjamin Constant, nº 217  
CEP: 84.200-000 - Jaguariaíva - PR  
Telefone: (0xx43) 3535-1844  
FAX: (0xx43): 3535-1844





## Localização dos Órgãos

### Campus Central

Endereço: Praça Santos Andrade, nº 1  
CEP: 84.010-919 - Ponta Grossa - PR  
Fone: (0xx42) 3220-3300

Bloco A - Térreo  
Departamento de Administração  
Laboratório de Informática de Administração  
Laboratório de Informática do Setor de Ciências Sociais Aplicadas  
Laboratório de Informática dos Setores de Ciências Humanas e Jurídicas  
Departamento de Serviço Social  
Associação Civil Pró-Saúde dos Servidores da UEPG  
Centro de Recursos Audiovisuais  
Livraria UEPG  
Laboratório de Pesquisa em História (Centro Cultural Euclides da Cunha)  
Bloco A - Nível 1  
Setor de Ciências Humanas, Letras e Artes  
Setor de Ciências Sociais Aplicadas  
Sala do Conselho  
Auditório da Reitoria  
Bloco A - Nível 2  
Setor de Ciências Jurídicas  
Departamento de Direito do Estado  
Departamento de Direito Processual  
Departamento de Direito das Relações Sociais  
Secretaria dos Departamentos de Direito  
Anfiteatro do Setor de Ciências Jurídicas  
Comissão Permanente de Seleção  
Pequeno Auditório  
Bloco B - Nível 1  
Núcleo de Estudos Turísticos  
Laboratório de TV Telecine e Laboratório de Telejornalismo  
Laboratório de Radiojornalismo  
Universidade Aberta para a Terceira Idade  
Bloco B - Nível 2  
Departamento de Educação  
Departamento de Letras Vernáculas  
Departamento de Línguas Estrangeiras Modernas  
Departamento de Métodos e Técnicas de Ensino  
Departamento de Turismo  
Departamento de História  
Mini Auditório Professor Aguiar

Bloco C - Nível 1

Departamento de Comunicação  
Laboratório de Fotojornalismo  
Laboratórios de Redação

Bloco C - Nível 2  
Centro de Processamento de Dados

Bloco D - Térreo  
Restaurante Universitário

Bloco D - Nível 1  
Biblioteca Central  
Agência de Turismo  
Posto de Atendimento Bancário (ITAÚ)

Bloco D - Nível 2  
Sala de Línguas Estrangeiras Modernas  
Núcleo de Assessoria Pedagógica  
Departamento de Contabilidade

Bloco D - Nível 3  
Departamento de Economia  
Laboratório de Informática do Departamento de Economia

---

### Campus Universitário em Uvaranas

Endereço: Av. General Carlos Cavalcanti, nº 4.748  
CEP: 84.030-900 - Ponta Grossa - PR  
Fone: (0xx42) 3220-3000  
FAX: (0xx42) 3220-3233

### **Bloco Educação Básica**

---

Centro de Atenção Integral à Criança e ao Adolescente “Álvaro Augusto Cunha Rocha” (CAIC)  
Colégio Estadual Agrícola “Augusto Ribas” - Ensino Médio e Profissional (CAAR)

---

### **Bloco da Reitoria**

---

- . Conselho de Ensino, Pesquisa e Extensão
- . Sala da Reitoria
- . Sala da Vice-Reitoria
- . Sala do Chefe de Gabinete
- . Sala do Conselho Universitário
- . Assessoria de Captação de Recursos
- . Assessoria de Comunicação Social
- . Auditoria Interna
- . Procuradoria Jurídica
- . Secretaria da Reitoria
- . Coordenadoria Geral do “Campi” Avançados
- . Escritório para Assuntos Internacionais

- . Secretaria Especial de Registro de Diplomas
  - . Coordenadoria de Sindicância e Processo Administrativo
  - . Centro de Auxílio e Orientação ao Estudante
  - . Pró-Reitoria de Assuntos Administrativos
  - . Pró-Reitoria de Graduação
  - . Pró-Reitoria de Pesquisa e Pós-Graduação
  - . Pró-Reitoria de Planejamento
  - . Pró-Reitoria de Recursos Humanos
- 

### **Bloco E**

Setor de Ciências Agrárias e de Tecnologia  
Departamento de Engenharia Civil

---

### **Bloco F**

Departamento de Ciências do Solo e Engenharia Agrícola  
Departamento de Fitotecnia e Fitossanidade  
Departamento de Zootecnia

---

### **Bloco G**

Departamento de Educação Física

---

### **Bloco J**

Piscina Térmica Semi Olímpica

---

### **Bloco L**

Setor de Ciências Exatas e Naturais  
Departamento de Matemática e Estatística  
Departamento de Física  
Departamento de Química  
Departamento de Geociências  
Departamento de Informática  
Departamento de Engenharia de Materiais

---

### **Bloco M**

Setor de Ciências Biológicas e da Saúde  
Departamento de Ciências Farmacêuticas  
Departamento de Odontologia  
Departamento de Biologia Geral  
Departamento de Biologia Estrutural e Molecular  
Departamento de Análises Clínicas e Toxicológicas  
Departamento de Enfermagem  
Núcleo de Estudos em Saúde Coletiva  
Biblioteca

---

### **Bloco N**

Laboratórios de Educação Física

---

### **Bloco S - Serviços**

Divisão de Material e Patrimônio  
Imprensa Universitária e Oficinas  
Marcenaria

Oficina Mecânica / Serralheria / Oficinas  
Prefeitura do Campus  
Seção de Obras

---

### **Demais Dependências**

---

Arquivo Geral da UEPG  
Biotério Central  
Bloco do Laboratório Universitário / Farmácia Escola  
. Laboratório Universitário de Análises Clínicas  
. Farmácia Escola  
. Editora UEPG  
. Livraria UEPG  
Casa do Estudante Universitário  
Central de Salas de Aula  
Central Telemática  
Centro de Biotecnologia  
. Departamento de Engenharia de Alimentos  
Centro de Convivência da UEPG  
Centro de Desportos e Recreação e Lanchonete  
Centro de Excelência em Tecnologia de Informação  
Centro Interdisciplinar de Pesquisa e Pós-Graduação  
Centro de Pesquisa (prolongamento do CIPP)  
Centros Acadêmicos / Laboratório de Mecânica, Química e Marcenaria  
(anexo bloco L)  
Herbário  
Laboratórios de Engenharia de Materiais  
Laboratório Industrial de Medicamentos  
Laboratório de Recursos Hídricos  
Laboratório de Resíduos Químicos  
Núcleo de Lazer e Recreação do Servidor  
Pavilhão de Esportes  
Ginásio de Esportes  
Pista de Atletismo  
Portal de Acesso ao Campus

---

Posto de Atendimento Banco Itaú  
Observatório Astronômico  
Vestiário das Quadras de Educação Física

---

### **Outras Dependências - Próprias**

---

Praça Marechal Floriano Peixoto, nº 129  
Pró-Reitoria de Extensão e Assuntos Culturais

---

Distrito de Itaiacoca - Localidade Serrado Grande  
Centro Rural Universitário de Treinamento e Ação Comunitária (CRUTAC)

---

Rua Engenheiro Schamber, nº 654  
Museu "Campos Gerais" (Fechado para reforma - prédio antigo Forum)

---

Rua Júlia Wanderlei, nº 980

---

---

Centro Médico, Psicológico e Social

---

Rua Otaviano Macedo Ribas, nº 164  
Dependências do Centro Astronômico

---

Rua Penteado de Almeida, nº 228  
Centro de Estudos e Pesquisas "Rouger Miguel Vargas"  
Estacionamento Campus Central  
. Centro Acadêmico do Curso de Direito  
. Depósito de Pinturas e Obras  
. Dependências da Seção de Transporte  
. Laboratório de Produtos Químicos

---

Rua Alfredo Santana s/nº  
Centro Estadual de Educação Básica para Jovens e Adultos (CEEBJA)

---

Rua Antonio Russo , nº 99  
Auditório / Teatro UEPG (antigo Teatro Pax)

---

Estrada Ponta Grossa / Itaiacoca - Km 07  
Fazenda Escola "Capão da Onça"

---

#### **Outras Dependências - Alugadas / Cedidas**

Rua Penteado de Almeida, nº 260  
Núcleo de Estudos em Meio Ambiente (NUCLEAM), Biblioteca (Seção de Intercâmbio), Laboratório de Pesquisa em História (Sala da Documentação Judiciária)

---

Rua XV de Novembro s/nº (ao lado do nº 301)  
Núcleo de Prática Jurídica (prédio do antigo Banestado)

---

Rua Engenheiro Schamber, nº 686  
Museu "Campos Gerais" (prédio do antigo Banestado)

---

Av. Bonifácio Vilela, nº 780 e 792  
Salas para os Cursos de Música e Artes Visuais

---

Rua 7 de Setembro, nº 276  
Pró-Egresso / lesol

---

Municípios de Telêmaco Borba, Palmeira, Castro, São Mateus do Sul e Jaguariaíva  
"Campi" Avançados

---

**Croqui Campus Central**

# Croqui Campus Universitário em Uvaranas

## **Dados Estatísticos**

(Referente ao período janeiro a dezembro 2007)

### **Informações Gerais**

Espaço Físico  
Cursos Ofertados  
Educação a Distância  
Processos Seletivos  
Dados Demográficos  
Produção Científica  
Produção da Editora UEPG  
Publicação / Docentes  
Recursos de Informática  
Serviços de Alimentação

### **Ensino de Graduação**

Ingresso de Alunos  
Corpo Discente

### **Ensino de Pós-Graduação**

Especialização  
Mestrado

### **Corpo Docente**

Caracterização  
Capacitação

### **Corpo de Agentes Universitários**

Grau de Escolarização  
Tipos de Afastamento

### **Extensão**

Atividades e Programas Extensionistas  
Atividades Culturais  
Universidade Aberta para a Terceira Idade  
Serviço de Assistência Jurídica



## **Fazenda Escola "Capão da Onça"**

Produção da Fazenda Escola

### **Bibliotecas**

Acervo Bibliográfico

### **Área da Saúde**

Atividades Desenvolvidas na Área da Saúde

### **Convênios e Programas Internacionais**

Convênios Firmados pela UEPG  
Alunos em Intercâmbio

### **Orçamento**

Receitas  
Despesas Pagas

## Informações Gerais

### Espaço Físico

Área Física Própria por Localização	
Localização	Área Total (m <sup>2</sup> )
Campus Central	10.110,00
Campus Universitário em Uvaranas	1.161.192,00
Outras Dependências	3.141.687,04
<b>TOTAL</b>	<b>4.312.989,04</b>

Fonte: PROPLAN

Área Física Própria Edificada e Não Edificada por Localização		
Localização	Área Total (m <sup>2</sup> )	
	Edificada	Não Edificada
Campus Central	11.621,30	4.587,70
Bloco A	5.560,20	-
Bloco B	2.432,73	-
Bloco C	896,72	-
Bloco D	2.731,65	-
Campus Universitário em Uvaranas	64.764,72	128.923,25
Centro de Atenção Integral à Criança e ao Adolescente	4.852,34	-
Colégio Agrícola Estadual "Augusto Ribas"-Ensino Médio e Profissional	6.090,42	-
Administração Central - Reitoria (1º etapa)	1.525,01	-
Administração Central - Reitoria (2º etapa)	3.340,59	-
Bloco E	2.282,75	-
Bloco F	2.513,76	-
Bloco G	396,47	-
Bloco J	1.838,00	-
Bloco L	4.065,34	-
Bloco M	10.244,22	-
. Módulo de Medicina	2.206,98	-
Bloco N	264,97	-
Bloco S (Serviços)	3.780,99	-
Demais Dependências *	21.362,88	-
Outras Dependências	7.710,76	-
Pró-Reitoria de Extensão e Assuntos Culturais	1.222,70	-
. CRUTAC	735,75	-
. Museu Campos Gerais **	946,09	-
Centro Médico, Psicológico e Social	448,44	-
Centro Astronômico e dependências	435,65	-
Centro Estadual de Educação Básica para Jovens e Adultos	440,45	-
Fazenda Escola "Capão da Onça"	2.094,54	-
. Barracão de máquinas	1.000,00	-
Centro de Estudos e Pesquisas "Rouger Miguel Vargas"	172,12	-
Dependências do Estacionamento do Campus Central	215,02	-
<b>TOTAL</b>	<b>84.096,78</b>	<b>133.510,95</b>

\*Pavilhão de Esporte, Ginásio de Esporte, Central de Salas de Aula, Núcleo de Lazer do Servidor, CIPP, Ampliação do CIPP (1º e 2º etapa), Casa de comandos elétricos, Central de gases especiais, Central de refrigeração, Caixa d'água e cãs de bombas, Laboratórios de Engenharia de Materiais (1º e 2º etapa), Laboratório Industrial de Medicamentos, Laboratório de Recursos Hídricos, Observatório Astronômico, Centro de Convivência, Almoxarifado de Inflamáveis, CETI, Centro de Biotecnologia, Laboratório de Mecânica, Química e Marcenaria, Laboratório de Resíduos Químicos, Casa do Estudante Universitário, Arquivo Morto (1º e 2º etapa), Laboratório Universitário de Análises Clínicas (1º e 2º etapa), Farmácia Escola/Editora/Livraria, Biotério, Herbário, Horto de Plantas Medicinais, Lanchonete, Guaritas, Depósitos, Passarelas/Quiosques, Cabine de Alta Tensão, Portal de acesso ao Campus, Abrigo p/ônibus, Dependências da Pista de Atletismo, Vestiários Quadras Polivalentes, Central Telemática, Sede da ASSUEPG, Agência do Banco Itaú e outras.

\*\* Fechado para reforma

<b>Área Física Alugada / Cedida</b>		
<b>Discriminação</b>	<b>Área (m<sup>2</sup>)</b>	
	<b>Alugada</b>	<b>Cedida</b>
NUCLEAM, NESCO, BICEN(Seção de Intercâmbio), Associação dos Professores Aposentados, Laboratório de História, ANPUH (Associação Nacional dos Professores Universitários de História)	789,67	-
Salas para os cursos de Música e Artes Visuais	616,67	-
* Núcleo de Prática Jurídica / Museu "Campos Gerais"	-	1.828,27
Pró-Egresso, Iesol	512,00	-
"Campi" Avançados	-	6.338,19
<b>TOTAL</b>	<b>1.918,34</b>	<b>8.166,46</b>

\* antigo Banestado

<b>Instalações físicas: Campi Universitários e outras dependências</b>								
<b>Localização</b>	<b>Instalações</b>							
	<b>Sala de aula</b>	<b>Sala Administrativa</b>	<b>Sala de apoio</b>	<b>Laboratório</b>	<b>Auditório / Anfiteatro</b>	<b>Biblioteca</b>	<b>Piscina</b>	<b>Observatório Astronômico</b>
Campus Central	65	87	35	12	4	2	-	-
Bloco A	25	40	20	3	3	1	-	-
Bloco B	23	13	5	6	1	-	-	-
Bloco C	-	21	4	1	-	-	-	-
Bloco D	17	13	6	2	-	1	-	-
Campus Univ. em Uvaranas	115	303	269	234	11	4	1	1
CAIC	21	17	30	2	1	1	-	-
CAAR	12	11	41	3	1	1	-	-
Bloco E	9	19	6	6	1	-	-	-
Bloco F	6	15	1	16	-	-	-	-
Bloco G	4	2	2	-	-	-	-	-
Bloco J	2	-	8	1	-	-	1	-
Bloco L	2	24	8	42	-	-	-	-
Bloco M	12	34	20	69	1	1	-	-
Bloco N	-	-	-	4	-	-	-	-
Bloco S	-	23	44	-	-	-	-	-
Demais Dependências	47	158	109	91	7	1	-	1
Outras Dependências	*25	58	26	8	1	-	-	-
Campi Avançados	31	6	11	9	3	5	-	-

\* 10 salas de aula e 15 salas destinadas p/ exposições

<b>Espaço Físico: Campi Universitários (Central e Uvaranas) e outras dependências</b>			
<b>Espaço Físico</b>	<b>Quantidade</b>	<b>Área (m<sup>2</sup>)</b>	
		<b>Unitário</b>	<b>Total</b>
	** 2	20	40
	1	25	25
	1	27	27
	5	35	175
	** 6	40	240
	26	41	1.066
Salas de Aula	* 9	42	378
	6	42	252
	*** 5	42	210
	6	44	264
	* 12	47	564
	6	47	282

<b>Espaço Físico: Campos Central e Campus Universitário em Uvaranas e outras dependências</b>			
<b>Espaço Físico</b>	<b>Quantidade</b>	<b>Área (m<sup>2</sup>)</b>	
		<b>Unitário</b>	<b>Total</b>
	** 4	48	192
	25	50	1.250
	24	55	1.155
	27	57	1.710
Salas de Aula	6	63	378
	9	66	528
	9	74	666
	1	133	133
<b>Auditórios / Anfiteatros</b>			
. Grande Auditório (Bloco A)	1	355	355
. Pequeno Auditório (Bloco A)	1	84	84
. Auditório da Reitoria (Uvaranas)	1	99	99
. Auditório da PROEX	1	181	181
. Auditório da CAAR	1	310	310
. Auditório do CAIC	1	147	147
. Anfiteatro de Direito (Bloco A)	1	56	56
. Anfiteatro Central de Salas de Aula	2	70	140
. Anfiteatro CIPP	3	72	288
. Auditório do Observatório Astronômico	1	63	63
	1	240	240
<b>Auditórios com Recursos Audiovisuais</b>			
. Bloco B	1	59	59
. Bloco E	1	152	152
<b>Anfiteatros para Vídeo-Conferência</b>			
. Central de Salas (Normal Superior)	1	72	72
. Bloco M	1	125	125
Ginásio de Esportes	1	924	924
	* 1	660	660
Pavilhão de Esportes	1	1.186	1.186
Piscina térmica semi-olímpica	1	1.838	1.838

\* CAIC; \*\* CAAR; \*\*\* CEEBJA

## Cursos Ofertados

### Graduação

<b>Cursos Ofertados (Sede / Campi) por Turno</b>				
<b>Cursos</b>	<b>Turnos</b>			
	<b>I</b>	<b>M</b>	<b>V</b>	<b>N</b>
<b>Ponta Grossa</b>				
Matemática	X			X
Física		X		X
Química				X
Química Tecnológica com Ênfase em Química Ambiental	X			
Geografia		X		X
Agronomia	X			
Engenharia Civil	X			
Engenharia de Materiais	X			
Engenharia de Alimentos	X			
Engenharia de Computação	X			
Informática				X
Farmácia, Formação Generalista	X			
Odontologia	X			

Ciências Biológicas	X	X	X
Educação Física	X		X

Cursos Ofertados (Sede / Campi) por Turno				
Cursos	Turnos			
	I	M	V	N
Enfermagem	X			
Administração - Básico				X
Administração - Habilitação em Comércio Exterior		X		
Ciências Econômicas		X		X
Ciências Contábeis		X		X
Serviço Social	X			
Comunicação Social - Habilitação em Jornalismo	X			
Pedagogia		X		X
Letras - Português / Inglês			X	X
Letras - Português / Espanhol			X	X
Letras - Português / Francês				X
História			X	X
Turismo		X		
Artes Visuais			X	
Música			X	
Direito		X		X
<b>Castro</b>				
Zootecnia	X			
Telêmaco Borba				
Educação Física				X

I (integral); M (matutino); V (vespertino); N (noturno)

## Seqüenciais

Cursos Ofertados por Turno, Número de Alunos e Professores			
Cursos	Turno	Alunos	Professores
Gestão e Organização da Informação Eletrônica	N	30	19
Gestão Empresarial em Micro, Pequena e Médias Empresas	M/N	131	25
Gestão Logística	M/N	126	26
Gestão Imobiliária	N	38	21
Estilismo e Produção de Moda	M/N	77	25
<b>TOTAL</b>	-	<b>402</b>	<b>116</b>

## Pós-Graduação

Cursos Ofertados		
Cursos (em andamento)	Níveis	
	Especialização	Mestrado
Formulação e Gestão de Políticas Públicas - 2º Edição	X	
Economia de Empresas - 1º Edição	X	
Inclusão Educacional com Mídias Interativas - 2º Edição	X	
Inclusão Educacional com Mídias Interativas - 3º Edição	X	
Educação Especial - 7º Edição	X	
Mídia, Política e Atores Sociais - 1º Edição	X	
Atividade Física - Personal / Populacional Training - 4º Edição	X	
História, Arte e Cultura - 2º Edição	X	
Práticas Interdisciplinares junto à Família - 1º Edição	X	
Gestão Ambiental - 7º Edição	X	
Gestão Ambiental - 8º Edição	X	
Língua Portuguesa / Lingüística / Literatura: Texto e Ensino	X	
Educação Infantil e Séries Iniciais do Ensino Fundamental	X	
Treinamento Desportivo - 1º Edição	X	
Educação		X

Ciências Sociais Aplicadas	X
Engenharia e Ciência de Materiais	X
Odontologia	X

Cursos Ofertados		
Cursos (em andamento)	Níveis	
	Especialização	Mestrado
Agronomia		X
Ciências		X
Ciências e Tecnologia de Alimentos		X
Química Aplicada		X
Geografia		X
Biologia Evolutiva		X

## Educação a Distância

Ações Desenvolvidas na Educação a Distância	
<b>* Cefortec</b>	
Nº de cursos	57
Professores com Certificados	3.168
<b>* Pró-Letramento</b>	
Professores com Certificados	12.651

\* Centro de Formação Continuada, Desenvolvimento de Tecnologia e Prestação de Serviços para as Redes Públicas de Ensino - área: Alfabetização e Linguagem

\*\* Programa de Formação Continuada de Professores das Séries Iniciais do Ensino Fundamental

## Processos Seletivos

### Cursos de Graduação - Concursos Vestibulares 2007 / 1 / 2 e PSS

Cursos Ofertados , segundo o Número de Inscritos, Vagas e Relação Candidato / Vaga					
Cursos (Sede / Campi)	Modalidade	Turno	Concursos Vestibulares 2007 e Processo Seletivo Seriado		
			Inscritos	Vagas	% Cand./Vaga
Matemática	LP	I	34	30	1,13
Matemática	LP	N	193	60	3,22
Geografia	B	M	133	40	3,32
Geografia	LP	N	262	45	5,82
Física	B	M	63	30	2,10
Física	LP	N	99	30	3,30
Química	LP	N	198	30	6,60
Química Tecnológica com Ênfase em Química Ambiental	B	I	133	30	4,43
<b>Sub - Totais</b>	-	-	<b>1.115</b>	<b>295</b>	<b>3,78</b>
Engenharia Civil	B	I	532	45	11,82
Agronomia	B	I	793	60	13,21
Informática	B	N	402	40	10,05
Engenharia de Materiais	B	I	290	40	7,25
Engenharia de Alimentos	B	I	296	40	7,40
Engenharia de Computação	B	I	499	40	12,47
Zootecnia - <b>Castro</b>	B	I	266	45	5,91
<b>Sub - Total</b>	-	-	<b>3.078</b>	<b>310</b>	<b>9,23</b>
Farmácia	B	I	796	45	17,70
Odontologia	B	I	930	60	15,50
Ciências Biológicas	B	I	321	25	12,84
Ciências Biológicas	LP	V	136	25	5,44
Ciências Biológicas	LP	N	224	25	9,00
Educação Física	LP	I	291	50	5,82

Cursos Ofertados , segundo o Número de Inscritos, Vagas e Relação Candidato / Vaga					
Educação Física - Telêmaco Borba	LP	N	634	50	12,70
Educação Física	B	N	220	50	4,40

Cursos Ofertados , segundo o Número de Inscritos, Vagas e Relação Candidato / Vaga					
Cursos (Sede / Campi)	Modalidade	Turno	Concursos Vestibulares 2007 e Processo Seletivo Seriado		
			Inscritos	Vagas	% Cand./Vaga
Enfermagem	B	I	538	40	13,50
<b>Sub - Total</b>	-	-	<b>4.090</b>	<b>370</b>	<b>11,05</b>
Administração - Básico	B	N	1.032	80	13,00
Administração - Hab. em Comércio Exterior	B	M	352	40	8,80
Ciências Econômicas	B	M	136	42	3,24
Ciências Econômicas	B	N	257	40	6,42
Ciências Contábeis	B	M	216	40	5,40
Ciências Contábeis	B	N	669	80	8,36
Serviço Social	B	I	261	44	5,93
Comunicação Social - Habilitação Jornalismo	B	I	423	42	10,07
<b>Sub - Total</b>	-	-	<b>3.346</b>	<b>408</b>	<b>8,20</b>
Pedagogia	LP	M	238	35	6,80
Pedagogia	LP	N	535	70	7,64
Letras - Português / Espanhol	LP	V	57	24	2,38
Letras - Português / Espanhol	LP	N	97	19	5,10
Letras - Português / Francês	LP	N	32	19	1,68
Letras - Português / Inglês	LP	V	56	24	2,33
Letras - Português / Inglês	LP	N	135	24	5,63
História	B	V	91	40	2,27
História	LP	N	350	40	8,75
Turismo	B	M	236	30	7,86
Artes Visuais	LP	V	117	20	5,85
Música	LP	V	65	20	3,25
<b>Sub - Total</b>	-	-	<b>2.009</b>	<b>365</b>	<b>5,50</b>
Direito	B	M	862	80	10,78
Direito	B	N	961	70	13,73
<b>Sub - Total</b>	-	-	<b>1.823</b>	<b>150</b>	<b>12,15</b>
<b>TOTAL</b>	-	-	<b>15.461</b>	<b>1.898</b>	<b>8,14</b>

1º e 2º Concursos Vestibulares / 2007 realizados em julho e dezembro de 2006, entrada de alunos março 2007.

Processo Seletivo Seriado (PSS) realizado em dezembro 2006, entrada de alunos março 2007.

## Processo Seletivo Seriado - PSS

O PSS (Vestibulinho) constitui-se numa modalidade de seleção gradual, sistemática e cumulativa, que se realiza anualmente, avaliando o desempenho dos candidatos ao ensino superior de graduação na UEPG, a partir do seu aproveitamento em cada uma das séries do Ensino Médio. A implantação do Processo Seletivo Seriado, na UEPG, deu-se em 2001.

Alunos Inscritos no PSS na Séries do Ensino Médio (I, II, III) por Ano	
Discriminação	Inscritos
Acompanhamento I (2001)	3.775
Acompanhamento I e II (2002)	6.236
Acompanhamento I, II e III (2003)	6.314
Acompanhamento I, II e III (2004)	7.398
Acompanhamento I, II e III (2005)	8.345
Acompanhamento I, II e III (2006)	9.393
Acompanhamento I, II e III (2007)	10.626

## Dados Demográficos

Alunos da Educação Básica e Educação Superior									
Órgãos / Setores	Educação Básica				Educação Superior				
	Educação Infantil	Ensino Fundamental	Ensino Médio	Total	Cursos Seqüenciais	Cursos de Graduação	Pós-Graduação		Total
							Espec.	Mestr.	
CAIC	61	587	-	648	-	-	-	-	-
CAAR	-	-	238	238	-	-	-	-	-
CEEBJA	-	1.310	1.297	2.607	-	-	-	-	-
SEXATAS	-	-	-	-	-	1.041	-	80	1.121
SCATE	-	-	-	-	30	1.498	60	83	1.671
SEBISA	-	-	-	-	-	1.397	35	27	1.459
SECISA	-	-	-	-	295	2.009	118	46	2.468
SECIHLA	-	-	-	-	77	1.515	166	53	1.811
SECIJUR	-	-	-	-	-	776	-	-	776
<b>TOTAL</b>	<b>61</b>	<b>1.897</b>	<b>1.535</b>	<b>3.493</b>	<b>402</b>	<b>8.236</b>	<b>379</b>	<b>289</b>	<b>9.306</b>
<b>TOTAL (Educação Básica e Educação Superior)</b>									<b>12.799</b>

Total da População Ativa da UEPG / Alunos e Servidores				
População Ativa	* Alunos	** Docentes	Funcionários	TOTAL
Alunos / Servidores	12.799	742	816	14.357

\* Total de alunos da Educação Básica e Superior / \*\* Prof. Efetivos / Temporários

Índices Demográficos do Total da População Ativa da UEPG		
% População Ativa		
Alunos / Docentes	Alunos / Funcionários	Funcionários / Docentes
17,25	16,69	1,10

População Ativa de Alunos e Servidores Lotados nos Setores de Conhecimento				
Discriminação	População Ativa			TOTAL
	Alunos	Docentes	* Funcionários	
SEXATAS	1.041	115	22	1.178
SCATE	1.498	140	28	1.666
SEBISA	1.397	167	75	1.639
SECISA	2.009	104	11	2.124
SECIHLA	1.515	161	13	1.689
SECIJUR	776	55	07	838
<b>TOTAL</b>	<b>8.236</b>	<b>742</b>	<b>156</b>	<b>9.134</b>

\* Funcionários que efetivamente trabalham nos Setores de Conhecimento

## Produção Científica

Atividades de Pesquisa	
Discriminação	Quantidade
* Pesquisas concluídas	883
Pesquisas em andamento	650

\* 1999 a dezembro 2007

## Produção da Editora UEPG

Editora UEPG	
Discriminação	Quantidade
* Livros e Revistas Publicados	199
* Livros e Revistas Disponíveis	164
Livros (Prelo)	16
Revistas (Prelo)	09

\* 1997 a dezembro 2007



## Publicação / Docentes

<b>* Publicação de Docentes por Setores de Conhecimento</b>	
<b>Discriminação</b>	<b>Quantidade</b>
Ciências Exatas e Naturais	1.043
Ciências Agrárias e de Tecnologia	854
Ciências Biológicas e da Saúde	1.002
Ciências Sociais Aplicadas	324
Ciências Humanas, Letras e Artes	943
Ciências Jurídicas	62
<b>TOTAL</b>	<b>4.228</b>

\* 2000 a 2007 - trabalhos em seminários, congressos, eventos / nacional, internacional; artigos; periódicos / nacional, internacional; anais em congressos / nacional, internacional; trabalhos de natureza científica / nacional, internacional; trabalhos científicos: livros, capítulos, resenhas, traduções.

## Recursos de Informática

<b>Número de Microcomputadores</b>			
<b>Uso Acadêmico</b>	<b>Uso Administrativo</b>	<b>Total</b>	<b>Acesso a Internet</b>
556	834	1.390	1.390

## Serviços de Alimentação

<b>Número de Refeições Servidas</b>	
<b>Discriminação</b>	<b>Quantidade</b>
Restaurantes Universitários . Central / Uvaranas	181.602
Centro de Atendimento Integral à Criança e ao Adolescente (CAIC)	212.286
<b>TOTAL</b>	<b>393.888</b>

## Ensino de Graduação

## Ingresso de Alunos

<b>Ingressos de Alunos Novos em 2007: * Vestibular / PSS e ** Outras Formas</b>					
<b>Cursos (Sede / Campi)</b>	<b>Modalidade</b>	<b>Turno</b>	<b>Ingresso</b>		
			<b>Vestibular/ PSS</b>	<b>Transferências Recebidas</b>	<b>Total</b>
Matemática	LP	V	-	01	01
Matemática	LP	N	60	01	61
Matemática	LP	I	30	-	30
Geografia	B	M	40	-	40
Geografia	LP	N	45	-	45
Física	B	M	30	-	30
Física	LP	N	30	01	31
Química	LP	N	30	-	30
Química Tecnológica com ênfase em Química Ambiental	B	I	30	-	30
<b>Sub - Total</b>	<b>-</b>	<b>-</b>	<b>295</b>	<b>03</b>	<b>298</b>
Engenharia Civil	B	I	45	01	46
Agronomia	B	I	60	-	60
Informática	B	N	40	-	40
Engenharia de Materiais	B	I	40	-	40
Engenharia de Alimentos	B	I	40	-	40
Engenharia de Computação	B	I	40	-	40
Zootecnia - <b>Castro</b>	B	I	45	-	45
<b>Sub - Total</b>	<b>-</b>	<b>-</b>	<b>310</b>	<b>01</b>	<b>311</b>
Farmácia	B	I	45	02	47
Odontologia	B	I	60	03	63
Ciências Biológicas	B	I	25	-	25
Ciências Biológicas	LP	V	25	-	25
Ciências Biológicas	LP	N	25	-	25
Educação Física - <b>Telêmaco Borba</b>	LP	N	50	-	50
Educação Física	LP	N	50	-	50
Educação Física	B	I	50	01	51
Enfermagem	B	I	40	-	40
<b>Sub - Total</b>	<b>-</b>	<b>-</b>	<b>370</b>	<b>06</b>	<b>376</b>
Administração - Básico	B	N	80	01	81
Administração - Hab. em Comércio Exterior	B	M	40	07	47
Ciências Econômicas	B	M	42	-	42
Ciências Econômicas	B	N	40	-	40
Ciências Contábeis	B	M	40	-	40
Ciências Contábeis	B	N	80	-	80
Serviço Social	B	I	44	02	46
Comunicação Social - Hab. em Jornalismo	B	I	42	-	42
<b>Sub - Total</b>	<b>-</b>	<b>-</b>	<b>408</b>	<b>10</b>	<b>418</b>
Pedagogia	LP	M	35	01	36
Pedagogia	LP	N	70	-	70
Letras - Português / Francês	LP	N	19	-	19
Letras - Português / Inglês	LP	V	24	-	24
Letras - Português / Inglês	LP	N	24	02	26

<b>Ingressos de Alunos Novos em 2007: * Vestibular / PSS e ** Outras Formas</b>					
Letras - Português / Espanhol	LP	V	24	-	24
Letras - Português / Espanhol	LP	N	19	-	19
História	B	V	40	-	40
História	LP	N	40	01	40
Turismo	B	M	30	04	30
Artes Visuais	LP	V	20	-	20
Música	LP	V	20	01	20
<b>Sub - Total</b>	-	-	<b>365</b>	<b>09</b>	<b>374</b>
Direito	B	M	80	12	92
Direito	B	N	70	17	87
<b>Sub - Total</b>	-	-	<b>150</b>	<b>29</b>	<b>179</b>
<b>TOTAL</b>			<b>1.898</b>	<b>58</b>	<b>1.956</b>

\* 1º e 2º Concursos Vestibulares / 2007 realizados em julho e dezembro de 2006 entrada de alunos março 2007.

Processo Seletivo Seriado (PSS) realizado em dezembro 2006, entrada de alunos março 2007.

\*\* Outras Formas: Transferências Recebidas (Normal, Ex-Office).

## Corpo Discente

<b>Alunos Matriculados, Evadidos e Diplomados por Curso</b>					
<b>Cursos (Sede / Campi)</b>	<b>Modalidade</b>	<b>Matriculados</b>	<b>Evasão</b>	<b>Diplomados</b>	
Matemática	LP	276	21	25	
Geografia	B	139	07	17	
Geografia	LP	168	07	48	
Física	LP	118	03	10	
Física	B	87	10	08	
Química	LP	137	04	24	
Química Tecnológica com ênfase em Química Ambiental	B	116	07	10	
<b>Sub - Total</b>	-	<b>1.041</b>	<b>59</b>	<b>142</b>	
Engenharia Civil	B	218	08	45	
Agronomia	B	348	05	47	
Informática	B	169	09	22	
Engenharia de Materiais	B	197	06	28	
Engenharia de Alimentos	B	180	03	37	
Engenharia de Computação	B	182	05	22	
Zootecnia - <b>Castro</b>	B	204	-	27	
<b>Sub - Total</b>	-	<b>1.498</b>	<b>36</b>	<b>228</b>	
Farmácia, Formação Generalista	B	169	09	42	
- Habilitação em Bioquímica	-	37	-	34	
Odontologia	B	296	07	61	
Ciências Biológicas	LP	165	07	21	
Ciências Biológicas	B	95	06	10	
Educação Física	B	96	03	-	
Educação Física	LP	284	07	70	
Educação Física - <b>Telêmaco Borba</b>	LP	94	03		
Enfermagem	B	161	05	29	
<b>Sub - Total</b>	-	<b>1.397</b>	<b>47</b>	<b>267</b>	
Administração - Básico	B	396	13	119	
Administração - Hab.Comércio Exterior	B	187	05	39	
Administração - <b>Jaguariáiva</b>	B	65	02	24	
Ciências Econômicas	B	394	17	65	
Ciências Econômicas - <b>Telêmaco Borba</b>	B	12	02	34	
Ciências Contábeis	B	625	26	91	
Serviço Social	B	172	07	44	
Comunicação Social - Hab.em Jornalismo	B	158	11	28	
<b>Sub - Total</b>	-	<b>2.009</b>	<b>83</b>	<b>444</b>	

Pedagogia - Magistério p/ a Educação Básica	LP	415	12	99
Pedagogia - <b>Palmeira</b>	LP	77	01	36
Letras - Habilitação em Português	LP	01	01	04
Letras - Habilitação em Inglês	LP	-	02	10
Letras - Habilitação em Português / Inglês	LP	34	02	05
Letras - Habilitação em Port. / Espanhol	LP	19	01	01
Letras - Habilitação em Port. / Francês	LP	05	-	04
* Letras Português / Inglês	LP	158	04	-
* Letras Português / Francês	LP	61	03	-
* Letras Português / Espanhol	LP	143	02	-
* Letras Português / Inglês - <b>São Mateus do Sul</b>	LP	44	01	-
Letras - Hab. em Português / Inglês - <b>São Mateus do Sul</b>	LP	29	01	-
História	B	126	09	16
História	LP	161	08	25
Turismo	B	117	04	25
Artes Visuais	LP	71		14
Música	LP	54	03	11
<b>Sub - Total</b>	-	<b>1.515</b>	<b>54</b>	<b>250</b>
Direito	B	776	37	161
<b>Sub - Total</b>	-	<b>776</b>	<b>37</b>	<b>161</b>
<b>TOTAL</b>	-	<b>8.236</b>	<b>316</b>	<b>1.492</b>

\* Cursos novos de Licenciatura em Letras (iniciados em 2004);  
Evasão: Transferência Expedida / Trancamento



## Ensino de Pós-Graduação

### Especialização

<b>Alunos Matriculados</b>		
<b>Cursos (em andamento)</b>	<b>Departamentos / Órgãos</b>	<b>Alunos</b>
Formulação e Gestão de Políticas Públicas - 2º Edição	Economia / Escola de Governo	20
Economia de Empresas - 1º Edição	Economia / Centro de Estudos e Pesquisas	27
Inclusão Educacional com Mídias Interativas - 2º Edição	UEPG / IBAC	43
Inclusão Educacional com Mídias Interativas - 3º Edição	UEPG / IBAC	14
Educação Especial - 7º Edição	Educação / Métodos de Ensino	24
Mídia, Política e Atores Sociais - 1º Edição	Comunicação	45
Atividade Física - Personal / Populacional Training - 4º Edição	Educação Física	15
História, Arte e Cultura - 2º Edição	História	20
Práticas Interdisciplinares junto à Família - 1º Edição	Serviço Social	26
Gestão Ambiental - 7º Edição	Engenharia Civil / NUCLEAM	38
Gestão Ambiental - 8º Edição	Engenharia Civil / NUCLEAM	22
Língua Portuguesa / Linguística / Literatura: Texto e Ensino	Letras Vernáculas	35
Educação Infantil e Séries Iniciais do Ensino Fundamental	Educação	30
Treinamento Desportivo - 1º Edição	Educação Física	20
<b>TOTAL</b>		<b>379</b>

### Mestrado

<b>Alunos Matriculados</b>		
<b>Cursos (em andamento)</b>	<b>Área de Concentração</b>	<b>Alunos</b>
Programa de Pós-Graduação em Educação	Educação	53
Programa de Pós-Graduação em Ciências Sociais Aplicadas	Ciências Sociais	46
Programa de Pós-Graduação em Engenharia e Ciência de Materiais	Desenvolvimento e Caracterização de Materiais	29
Programa de Pós-Graduação em Odontologia	Clínica Integrada	10
	Dentística Restauradora	09
Programa de Pós-Graduação em Agronomia	Agricultura	27
Programa de Pós-Graduação em Ciências	Física	16
Programa de Pós-Graduação em Ciências e Tecnologia de Alimentos	Ciências e Tecnologia de Alimentos	27
Programa de Pós-Graduação em Química Aplicada	Química	33
Programa de Pós-Graduação em Geografia	Sociedade e Natureza	31
Programa de Pós-Graduação em Biologia Evolutiva	Biologia Geral	08
<b>TOTAL</b>		<b>289</b>







## Corpo Docente

### Caracterização

Número de Docentes por Setores de Conhecimento							
Discriminação	SEXATAS	SCATE	SEBISA	SECISA	SECIHLA	SECIJUR	Total
Efetivos	107	122	146	94	133	48	650
Temporários	08	18	21	10	28	07	92
<b>TOTAL</b>	<b>115</b>	<b>140</b>	<b>167</b>	<b>104</b>	<b>161</b>	<b>55</b>	<b>742</b>
Regime de Trabalho							
12 hs	-	02	-	-	-	01	03
20 hs	04	12	10	15	21	11	73
24 hs	-	01	-	-	-	-	01
40 hs	09	34	72	22	37	34	208
Dedicação Exclusiva	102	91	85	67	103	09	457
<b>TOTAL</b>	<b>115</b>	<b>140</b>	<b>167</b>	<b>104</b>	<b>161</b>	<b>55</b>	<b>742</b>
Categoria Funcional							
Temporários	08	18	21	10	28	07	92
Auxiliar	01	01	03	02	03	05	15
Assistente	26	38	57	60	84	36	301
Adjunto	58	66	69	30	39	07	269
Associado	20	17	12	01	04	-	54
Titular	02	-	05	01	03	-	11
<b>TOTAL</b>	<b>115</b>	<b>140</b>	<b>167</b>	<b>104</b>	<b>161</b>	<b>55</b>	<b>742</b>
Nível de Qualificação							
Graduação	06	07	11	07	12	10	53
Especialização	07	13	21	10	17	10	78
Mestrado	31	45	65	61	91	29	322
Doutorado	71	75	70	26	41	06	289
<b>TOTAL</b>	<b>115</b>	<b>140</b>	<b>167</b>	<b>104</b>	<b>161</b>	<b>55</b>	<b>742</b>

### Capacitação

Docentes Afastados Realizando Pós-Graduação por Setores de Conhecimento										
Setores de Conhecimento	Nível / Local							TOTAL		
	Mestrado			Doutorado		Pós-Doutorado		M	D	PD
	Uepg	País	Exterior	País	Exterior	País	Exterior			
Ciências Exatas e Naturais	02	-	-	07	-	02	-	02	07	02
Ciências Agrárias e de Tecnologia	01	-	-	09	-	01	01	01	09	02
Ciências Biológicas e da Saúde	01	-	-	09	-	03	-	01	09	03
Ciências Sociais Aplicadas	-	02	-	04	-	01	-	02	04	01
Ciências Humanas, Letras e Artes	-	-	-	17	-	-	-	-	17	-
Ciências Jurídicas	-	-	-	-	-	-	-	-	-	-
<b>TOTAL</b>	<b>04</b>	<b>02</b>	<b>-</b>	<b>47</b>	<b>-</b>	<b>07</b>	<b>01</b>	<b>06</b>	<b>47</b>	<b>08</b>

## Agentes Universitários

### Grau de Escolarização

<b>Número Total de Agentes Universitários por Grau de Escolarização</b>	
<b>Grau de Escolarização</b>	<b>Quantidade</b>
Pós-Graduação	157
Graduação	118
Ensino Médio	281
Ensino Fundamental	260
<b>Total</b>	<b>816</b>

### Tipos de Afastamentos

<b>Agentes Universitários Realizando Pós-Graduação e Afastados por Outros Motivos</b>	
<b>Discriminação</b>	<b>Quantidade</b>
Mestrado	5
Doutorado	3
À Disposição para Outros Órgãos	11
Licença sem Vencimentos	2
<b>Total</b>	<b>21</b>

## Extensão

### Atividades e Programas Extencionistas

Cursos e Eventos de Extensão	
Discriminação	Quantidade
Projetos	232
População atingida	32.762
Municípios envolvidos	10

Projetos de Serviços	
Discriminação	Quantidade
Projetos	96
Docentes / Discentes / Técnicos	2.031
População atingida	85.000
Municípios envolvidos	14

Prestação de Serviços	
Discriminação	Quantidade
Projetos	04
Docentes / Discentes / Técnicos	32
Laudo / Atividades	615
Município envolvido	01

Programas*	
Discriminação	Quantidade
Projetos	37
Docentes / Discentes / Técnicos	538
População atingida	33.108
Municípios do Paraná envolvidos**	45
Outros Estados***	01

\*Crutac, Pró-Egresso, Iesol, PDE, Rondon, Universidade sem Fronteira, Educação Fiscal, Laboratório de Estudos do Texto, Interação das Engenharias com o Ensino Médio

\*\*Paraná: Antonio Olinto, Arapoti, Bituruna, Boa Ventura de São Roque, Cândido de Abreu, Carambeí, Castro, Cerro Azul, Cruz Machado, Curiúva, Fernandes Pinheiro, Guamiranga, Imbaú, Imbituva, Inácio Martins, Ipiranga, Irati, Itararé, Ivaí, Jaguariaíva, Mallet, Mandirituba, Ortigueira, Palmeira, Pinhão, Piraí do Sul, Ponta Grossa, Porto Amazonas, Porto Vitória, Prudentópolis, Quitandinha, Rébouças, Reserva, Rio Azul, Rio Branco do Sul, São João do Triunfo, São José da Boa Vista, São Mateus do Sul, Teixeira Soares, Telêmaco Borba, Tibagi, Tunas do Paraná, Turvo, Venceslau Brás, União da Vitória

\*\*\* Sergipe (Salgado)

Atividades Culturais	
Discriminação	Público
. Cursos / Oficinas / Workshops	78
. Concertos / Apresentações	499
. Exposições	1.513
. Eventos	13.184
. Museu "Campos Gerais"	8.471
<b>TOTAL</b>	<b>23.745</b>

## Universidade Aberta para a Terceira Idade

<b>Cursos Ofertados</b>				
<b>Cursos</b>	<b>Duração</b>	<b>Alunos</b>	<b>Diplomados</b>	<b>Carga Horária</b>
XV Universidade Aberta para 3ª Idade	03/06 a 06/07	-	38	240 h
XVI Universidade Aberta para 3ª Idade	03/07 a 06/08	63	-	240 h
XIII Universidade Continuada para 3ª Idade	03/07 a 11/07	340	-	128 h

## Serviço de Assistência Jurídica

<b>Núcleo de Prática Jurídica</b>	
<b>Discriminação</b>	<b>Quantidade</b>
População Atendida	5.808





## Fazenda Escola "Capão da Onça"

### Produção da Fazenda Escola

Discriminação	Área de Plantio (ha)	Quantidade
Área (ha)		311,12
Área Edificada (m <sup>2</sup> )		3.094,54
<b>Produção Animal</b>		
. Suínos	-	-
.. Fêmeas	-	15
.. Cachaços	-	03
.. Partos Matriz/Ano	-	2,3
. Bovinos	-	-
.. Fêmeas	-	50
. Ovinos	-	-
.. Fêmeas	-	150
.. Reprodutores	-	03
.. Índice de natalidade	-	1,5
. Produção leiteira/Ano (L)	-	186.038
<b>Produção Agrícola/Ano (Kg)</b>		
. Soja		213.020
. Trigo		35.160
. Feijão		465.260
. Milho Grão		360.000
. Milho Silagem		350.000
. Aveia Preta		47.408
. Sorgo Silagem		186.970
<b>TOTAL</b>		<b>1.657.818</b>

### Produção Científica

<b>Produção Científica na Fazenda Escola</b>	
Discriminação	Quantidade
Dissertações realizadas (curso de mestrado /UEPG)	12
Monografias realizadas OTCC (curso de agronomia/UEPG)	48
Tese Doutorado ESALQ	01

## Bibliotecas

### Acervo Bibliográfico

<b>Títulos, Exemplares de Livros, Periódicos e Outros Documentos</b>	
<b>Discriminação</b>	<b>Quantidade</b>
<b>Livros</b>	
. Títulos	41.919
. Exemplares	93.619
<b>Periódicos</b>	
. Títulos	2.904
. Exemplares	96.203
<b>Outros Documentos</b>	
. Títulos	8.197
. Exemplares	9.227
Portal da CAPES (aproximadamente)	11.400

Localização:

Campus Central - Bloco D

Campus Universitário em Uvaranas - Bloco M



## Área da Saúde

### Atividades Desenvolvidas na Área da Saúde

Atendimento nas Diversas Áreas da Saúde	
Discriminação	Quantidade
Centro Médico, Psicológico e Social	
. Atendimento Médico	4.726
. Atendimento Psicológico	2.561
. Atendimento de * Serviço Social	3.381
Laboratório Universitário de Análises Clínicas	
. Exames Realizados	28.328
. Pessoas Atendidas	6.089
Farmácia Escola	
. Pessoas Atendidas	4.956
Dispensário Odontológico	
. Procedimentos Realizados	24.904
. Pessoas Atendidas	16.792

\* Atendimento de servidores / dependentes (CMPS e PRORH / Seção de Assist. e Promoção Social)

## Convênios e Programas Internacionais

O Escritório de Assuntos Internacionais da UEPG foi criado em 1995 para firmar convênios com instituições estrangeiras, orientar professores e funcionários e estudantes de graduação e pós-graduação em sua procura por participação em programas internacionais.

Além disso é o Escritório de Assuntos Internacionais que efetua todas as articulações necessárias para recepcionar e organizar as atividades a serem desenvolvidas por professores, grupos estrangeiros ou alunos de intercâmbio que desejam desenvolver atividades científicas e culturais na região dos Campos Gerais.

### Convênios Firmados pela UEPG

- University of Illinois at Urbana Champaign (EUA);
  - The Ohio State University (EUA);
  - The Ohio State University (Children's Hospital)(EUA);
  - Case Western Reserve University (EUA);
  - Auburn University (EUA);
  - The Department of Veterans Affairs North Texas Health Care System (EUA)
  - Obirin University (Japão);
  - Universidade de Coimbra (Portugal);
  - Universidad Cristiana de Bolívia (Bolívia);
  - Universidad Privada de Santa Cruz de La Sierra (Bolívia);
  - Institute for Astronomy at the University of Hawaii (Hawaii);
  - British Council (Reino Unido);
  - Institut National Polytechnique de Lorraine (França)
  - Centre de Coopération Internacional em Recherche Agronomique pour le Développement (França)
  - Universidade de Sevilha (Espanha)
  - Universidade Nacional de Misiones (Argentina)
  - The Russia's Open University (Russia)
  - Universidad de Oriente (Cuba)

- Universidad de Holguin “Oscar Lucero Moya” (Cuba)
- International College of Dentists-secion IV (Peru)

### **Alunos em Intercâmbio**

<b>Alunos da UEPG e de Universidades do Exterior em Intercâmbio</b>		
<b>Discriminação</b>	<b>Número de Alunos</b>	
	<b>Estagiando</b>	<b>Estágio concluído (1995 a 2007)</b>
Alunos da UEPG no Exterior	58	164
Alunos do Exterior na UEPG	01	35



## ORÇAMENTO

### Receitas

Receitas	Próprias	Convênios	Estado	Total
Pessoal	-	-	68.791.756,00	68.791.756,00
Custeio	5.741.708,77	4.198.423,75	5.231.715,90	15.171.848,42
Investimento	153.592,10	2.330.437,69	-	2.484.029,79
<b>TOTAL</b>	<b>5.895.300,87</b>	<b>6.528.861,44</b>	<b>74.023.471,90</b>	<b>86.447.634,21</b>

Exercício/2007

### Despesas Pagas

Despesas	Próprias	Convênios	Estado	Total
Pessoal	-	-	68.723.302,48	68.723.302,48
Custeio	5.717.214,50	1.790.576,66	3.772.698,22	11.280.489,38
Investimento	399.150,53	1.191.367,42	-	1.590.517,95
<b>TOTAL</b>	<b>6.116.365,03</b>	<b>2.981.944,08</b>	<b>72.496.000,70</b>	<b>81.594.309,81</b>

Exercício/2007