



UNIVERSIDADE ESTADUAL DE PONTA GROSSA

PRÓ-REITORIA DE PLANEJAMENTO

UEPG EM NÚMEROS 2008

Sumário

Apresentação.....	3
Unidades e Órgãos.....	6
Bloco A - Nível 1.....	25
Dados Estatísticos.....	32
Informações Gerais.....	34
Edificada.....	34
Instalações.....	35
Campus Central.....	35
Ensino de Graduação.....	40
Ingresso de Alunos.....	40
Corpo Discente.....	41
Alunos Matriculados, Evadidos (2008) e Diplomados (2007) por Curso.....	41
Matriculados.....	41
Evasão.....	41
Diplomados.....	41
Sub – Total.....	41
Engenharia de Alimentos.....	41
Engenharia de Computação.....	41
Sub – Total.....	41
Sub – Total.....	41
Sub – Total.....	41
Sub – Total.....	42
Sub – Total.....	42
TOTAL.....	42
Ensino de Pós-Graduação.....	44
Total.....	44
TOTAL.....	44
Corpo Docente.....	45
Agentes Universitários.....	46
Extensão.....	47
Fazenda Escola "Capão da Onça".....	49
Produção da Fazenda Escola.....	49
Quantidade.....	49
Produção Animal.....	49
TOTAL.....	49
Produção Científica na Fazenda Escola.....	49
Quantidade.....	49
Bibliotecas.....	50
Acervo Bibliográfico.....	50
Área da Saúde.....	51
Convênios e Programas Internacionais.....	52
Convênios Firmados pela UEPG.....	52
Alunos em Intercâmbio.....	53
ORÇAMENTO.....	53

Apresentação

- **A UEPG**

A Universidade Estadual de Ponta Grossa, criada pelo Governo do Estado do Paraná, através da Lei nº 6.034, de 6 de novembro de 1969, e Decreto nº 18.111, de 28 de janeiro de 1970, vem cumprindo a sua missão de desenvolver o ensino de graduação, pós-graduação, pesquisa e atividades de extensão no vasto território da região Centro-Sul, do Paraná, que abrange 45 municípios.

De sua sede em Ponta Grossa, cidade encruilhada cravada nos Campos Gerais, hoje com cerca de 300 mil habitantes, diversos *campi* avançados foram fundados, em colaboração com governos municipais, abrangendo a região compreendida entre as cidades paranaenses de Telêmaco Borba, Palmeira, Castro, São Mateus do Sul e Jaguariaíva.

Outro expressivo referencial do desenvolvimento da UEPG é a oferta de 37 cursos de graduação com 1.910 vagas ofertadas no vestibular (2008/1/2) e no processo seletivo seriado. O destaque nacional da importância e credibilidade da UEPG está ligada entre outros fatores a capacitação do seu corpo docente que através do incentivo à pós-graduação conta hoje com 342 mestres, 314 doutores. Contando ainda com 40 docentes afastados concluindo mestrado, doutorado e pós-doutorado, condição que colocará a UEPG entre as instituições com maior número de qualificação docente. Projeção para 2009 aponta que 90% do seu quadro docente terá titulação de mestre ou doutor. Outro fator que projeta a instituição no âmbito nacional diz respeito a oferta de cursos de pós-graduação lato sensu e stricto sensu. Estão em atividade, atualmente, 10 cursos de mestrado e 3 cursos de doutorado previstos para o início de 2009.

No sítio eletrônico da Proplan estão disponíveis informações estatísticas das atividades da instituição, a estrutura organizacional, seus dirigentes e a distribuição espacial das diversas unidades administrativas e pedagógicas nos campi.

Voltada, entre outras tarefas, ao permanente diagnóstico e planejamento estratégico da Universidade, a PROPLAN disponibiliza estas informações e coloca-se disposição da comunidade interna e externa para receber sugestões e críticas, através de nossos telefones e endereço eletrônico proplan@uepg.br.

Altair Justino
Pró-Reitor de Planejamento

A PROPLAN

A Proplan - Pró-Reitoria de Planejamento é a mais nova das Pró-Reitorias. Ela nasceu com o ato do Conselho Universitário Res. Univ. nº 60/2006 em substituição a Assessoria de Planejamento. Dentro das atribuições centrais de dirigir, coordenar e controlar as atividades que tratam do planejamento institucional figuram entre outras as seguintes competências:

- I) desenvolver metodologia para levantamento, coleta e sistematização de dados necessários ao planejamento institucional;
- II) elaborar e propor planos estratégicos de desenvolvimento e diretrizes orçamentárias e financeiras de sustentação aos planos;
- III) avaliar e propor ajuste contínuo no sistema de gestão da instituição;
- IV) elaborar e propor o Plano Plurianual e Anual de desenvolvimento institucional;
- V) promover análise de custos operacionais global e setorializados da instituição;
- VI) elaborar e propor o plano de utilização e gerenciamento do espaço físico dos campi universitários, acompanhando e controlando a sua execução;
- VII) planejar, elaborar, publicar e manter atualizado o catálogo de dados e o anuário estatístico da Instituição;
- VIII) analisar e propor alterações no Estatuto e Regimento Geral da UEPG;
- IX) analisar e propor alterações nos Regimentos da Reitoria e demais unidades integrantes da estrutura universitária;
- X) analisar e propor alterações em regulamentos e manuais de aplicação geral para a eficácia da gestão universitária;

Equipe PROPLAN

Pró-Reitor de Planejamento

Altair Justino

Secretaria

Angela Maria Rezende dos Santos

Assessoria

Jairo Amado Amin

Comissão Própria de Avaliação

Mary Ângela Brandalise

Divisão de Planejamento Físico

Carlos Roberto Balarim - Chefe de Divisão

Seção de Projetos e Obras

Élvio Hilbert - Chefe de Seção

Eros Lourenço

Seção de Dados Institucionais

Lilian Schnarndorf - Chefe de Seção

Divisão de Planejamento Institucional

Manfredo Döll - Chefe de Divisão

Organograma PROPLAN

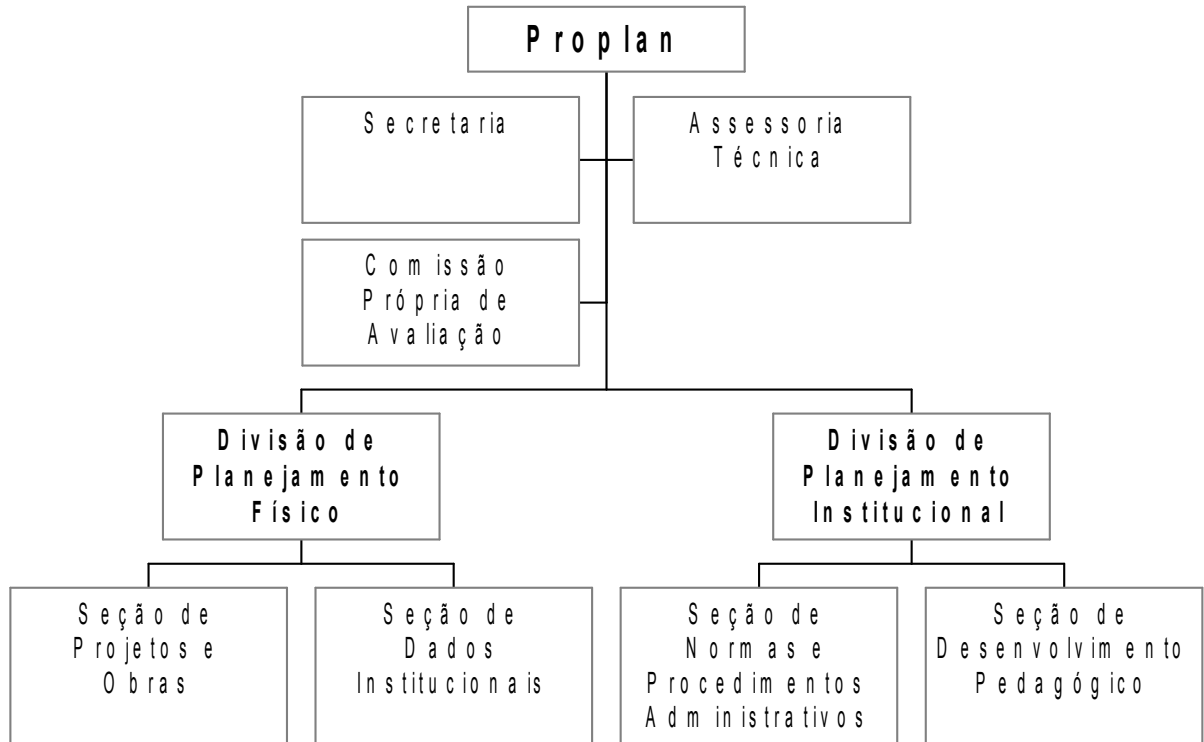

Unidades e Órgãos

Conselhos Deliberativos

Conselho Universitário
Conselho de Administração
Conselho de Ensino, Pesquisa e Extensão

Conselho Consultivo

Conselho de Integração Universidade - Sociedade

REITORIA

Gabinete do Reitor
Gabinete do Vice-Reitor
Secretaria da Reitoria

PRÓ - REITORIAS

Pró-Reitoria de Assuntos Administrativos
Pró-Reitoria de Graduação
Pró-Reitoria de Pesquisa e Pós-Graduação
Pró-Reitoria de Extensão e Assuntos Culturais
Pró-Reitoria de Recursos Humanos
Pró-Reitoria de Planejamento

ÓRGÃOS DE ASSESSORAMENTO SUPERIOR

Assessoria de Captação de Recursos
Assessoria de Comunicação Social
Auditoria
Procuradoria Jurídica

SETORES DE CONHECIMENTO / DEPARTAMENTOS

Setor de Ciências Exatas e Naturais
Departamento de Matemática e Estatística
Departamento de Física
Departamento de Química
Departamento de Geociências
Setor de Ciências Agrárias e de Tecnologia
Departamento de Engenharia Civil
Departamento de Engenharia de Materiais
Departamento de Ciências do Solo e Engenharia Agrícola
Departamento de Fitotecnia e Fitossanidade
Departamento de Zootecnia
Departamento de Engenharia de Alimentos
Departamento de Informática
Setor de Ciências Biológicas e da Saúde
Departamento de Ciências Farmacêuticas
Departamento de Odontologia
Departamento de Biologia Estrutural, Molecular e Genética
Departamento de Biologia Geral
Departamento de Educação Física
Departamento de Análises Clínicas e Toxicológicas

Setor de Ciências Sociais Aplicadas

Departamento de Administração
Departamento de Economia
Departamento de Serviço Social
Departamento de Contabilidade
Departamento de Comunicação
Departamento de Turismo

Setor de Ciências Humanas, Letras e Artes

Departamento de Educação
Departamento de Letras Vernáculas
Departamento de Línguas Estrangeiras Modernas
Departamento de Métodos e Técnicas de Ensino
Departamento de Artes
Departamento de História

Setor de Ciências Jurídicas

Departamento de Direito do Estado
Departamento de Direito Processual
Departamento de Direito das Relações Sociais

ÓRGÃOS DE APOIO ADMINISTRATIVO / ACADEMICO

Agência de Inovação e Propriedade Intelectual
Biblioteca Central
Centro de Auxílio e Orientação ao Estudante
Centro de Desportos e Recreação
Centro de Processamentos de Dados
Centro de Recursos Audiovisuais
Centro Médico, Psicológico e Social
Comissão Permanente de Seleção
Comissão Própria de Avaliação
Coordenadoria Geral dos Campi Avançados
Coordenadoria de Sindicância e Processo Administrativo
Editora UEPG
Escritório para Assuntos Internacionais
Imprensa Universitária
Livraria UEPG
Núcleo de Tecnologia e Educação Aberta à Distância
Prefeitura do Campus
Secretaria Especial de Registro de Diplomas

ÓRGÃOS DE INTEGRAÇÃO COM A COMUNIDADE

Agência Escola de Turismo
Centro de Atenção Integral à Criança e ao Adolescente "Álvaro Augusto Cunha Rocha"
Colégio Estadual Agrícola "Augusto Ribas" - Ensino Médio e Profissionalizante
Centro Estadual de Educação Básica para Jovens e Adultos
Centro Rural Universitário de Treinamento e Ação Comunitária
Farmácia Escola
Laboratório Universitário de Análises Clínicas
Museu "Campos Gerais"
Núcleo de Prática Jurídica
Observatório Astronômico
Programa: Incubadora de Empreendimentos Solidários

Programa: Pró-Egresso
Programa: Plano de Desenvolvimento Educacional
Programa: Projeto Rondon
Programa: Universidade sem Fronteira
Programa: Laboratório de Estudos de Texto
Universidade Aberta para a Terceira Idade

ÓRGÃOS DE ESTUDOS E PESQUISAS

Biotério Central da UEPG
Centro de Biotecnologia
Centro de Estudos e Pesquisas "Rouger Miguel Vargas"
Centro Interdisciplinar de Pesquisa e Pós-Graduação
Fazenda Escola "Capão da Onça"
Núcleo de Estudos em Meio Ambiente
Núcleo de Estudos em Saúde Coletiva

CAMPI UNIVERSITÁRIOS

Campus Central
Campus Universitário em Uvaranas
Campus Universitário em Telêmaco Borba
Campus Universitário em Palmeira
Campus Universitário em Castro
Campus Universitário em São Mateus do Sul
Campus Universitário em Jaguariaíva

Localização dos Órgãos

Campus Central

Endereço: Praça Santos Andrade, nº 1

CEP: 84.010-919 - Ponta Grossa - PR

Fone: (0xx42) 3220-3300

Bloco A - Nível 1

Departamento de Administração

Laboratório de Informática do Setor de Ciências Sociais Aplicadas

Laboratório de Informática dos Setores de Ciências Humanas, Letras e Artes

Departamento de Serviço Social

Associação Civil Pró-Saúde dos Servidores da UEPG

Centro de Recursos Audiovisuais

Livraria UEPG

Laboratório de Pesquisa em História (Centro Cultural Euclides da Cunha)

Bloco A - Nível 2

Setor de Ciências Humanas, Letras e Artes

Setor de Ciências Sociais Aplicadas

Sala do Conselho

Auditório da Reitoria

Bloco A - Nível 3

Setor de Ciências Jurídicas

Laboratório de Informática do Setor de Ciências Jurídicas

Departamento de Direito do Estado

Departamento de Direito Processual

Departamento de Direito das Relações Sociais

Secretaria dos Departamentos de Direito

Anfiteatro do Setor de Ciências Jurídicas

Comissão Permanente de Seleção

Pequeno Auditório

Bloco B - Nível 1

Núcleo de Estudos Turísticos

Laboratório de Telejornalismo

Laboratório de Radiojornalismo

Universidade Aberta para a Terceira Idade

Bloco B - Nível 2

Departamento de Educação

Departamento de Letras Vernáculas

Departamento de Línguas Estrangeiras Modernas

Departamento de Métodos e Técnicas de Ensino

Departamento de Turismo

Departamento de História

Mini Auditório Professor Aguiar

Bloco C - Nível 1

Departamento de Comunicação

Laboratório de Fotojornalismo

Laboratórios de Redação

Agência de Jornalismo

Bloco C - Nível 2

Centro de Processamento de Dados
Bloco D - Nível 0
Restaurante Universitário
Bloco D - Nível 1
Biblioteca Central
Agência de Turismo
Posto de Atendimento Bancário (ITAÚ)
Bloco D - Nível 2
Sala de Línguas Estrangeiras Modernas
Núcleo de Assessoria Pedagógica
Departamento de Contabilidade
Laboratório de Informática do Depto. de Contabilidade
Bloco D - Nível 3
Departamento de Economia
Laboratório de Informática do Departamento de Economia

Campus Universitário em Uvaranas

Endereço: Av. General Carlos Cavalcanti, nº 4.748
CEP: 84.030-900 - Ponta Grossa - PR
Fone: (0xx42) 3220-3000
FAX: (0xx42) 3220-3233

Bloco Educação Básica

Centro de Atenção Integral à Criança e ao Adolescente “Álvaro Augusto Cunha Rocha”
(CAIC)
Colégio Estadual Agrícola “Augusto Ribas” - Ensino Médio e Profissional (CAAR)

Bloco da Reitoria

- . Conselho de Ensino, Pesquisa e Extensão
 - . Sala da Reitoria
 - . Sala da Vice-Reitoria
 - . Sala do Chefe de Gabinete
 - . Sala do Conselho Universitário
 - . Assessoria de Captação de Recursos
 - . Assessoria de Comunicação Social
 - . Auditoria Interna
 - . Procuradoria Jurídica
 - . Secretaria da Reitoria
 - . Coordenadoria Geral do “Campi” Avançados
 - . Escritório para Assuntos Internacionais
 - . Secretaria Especial de Registro de Diplomas
 - . Coordenadoria de Sindicância e Processo Administrativo
 - . Centro de Auxílio e Orientação ao Estudante
 - . Pró-Reitoria de Assuntos Administrativos
 - . Pró-Reitoria de Graduação
 - . Pró-Reitoria de Pesquisa e Pós-Graduação
 - . Pró-Reitoria de Planejamento
 - . Pró-Reitoria de Recursos Humanos
-

Bloco E

Setor de Ciências Agrárias e de Tecnologia
Departamento de Engenharia Civil

Bloco F

Departamento de Ciências do Solo e Engenharia Agrícola
Departamento de Fitotecnia e Fitossanidade
Departamento de Zootecnia

Bloco G

Departamento de Educação Física

Bloco J

Piscina Térmica Semi-Olímpica

Bloco L

Setor de Ciências Exatas e Naturais
Departamento de Matemática e Estatística
Departamento de Física
Departamento de Química
Departamento de Geociências
Departamento de Informática
Departamento de Engenharia de Materiais

Bloco M

Setor de Ciências Biológicas e da Saúde
Departamento de Ciências Farmacêuticas
Departamento de Odontologia
Departamento de Biologia Geral
Departamento de Biologia Estrutural e Molecular
Departamento de Análises Clínicas e Toxicológicas
Departamento de Enfermagem e Saúde Pública
Núcleo de Estudos em Saúde Coletiva
Biotério
Herbário

Bloco N

Laboratórios de Educação Física

Bloco S - Serviços

Divisão de Material e Patrimônio
Imprensa Universitária e Oficinas
Marcenaria
Oficina Mecânica / Serralheria / Oficinas
Prefeitura do Campus
Seção de Obras

Demais Dependências

Arquivo Geral da UEPG

Bloco do Laboratório Universitário / Farmácia Escola
. Laboratório Universitário de Análises Clínicas
. Farmácia Escola
. Editora UEPG
Bloco Semi Circular (Celepar)
Casa do Estudante Universitário
Central de Salas de Aula
Central Telemática
Centro de Tecnologia Agroalimentar
. Departamento de Engenharia de Alimentos
Centro de Convivência da UEPG
. Biblioteca
. Livraria UEPG
. Posto de Atendimento da Caixa Econômica
. Protocolo Geral
Centro de Desportos e Recreação e Lanchonete
Centro de Excelência em Tecnologia da Informação
Centro Interdisciplinar de Pesquisa e Pós-Graduação
Centro de Pesquisa (prolongamento do CIPP)
Centros Acadêmicos / Laboratório de Mecânica, Química e Marcenaria (anexo bloco L)
Laboratórios de Engenharia de Materiais
Laboratório Industrial de Medicamentos
Laboratório de Recursos Hídricos
Laboratório de Resíduos Químicos
Sala de Multiuso para Laboratório de Recursos Hídricos
Núcleo de Lazer e Recreação do Servidor
Pavilhão de Esportes
Ginásio de Esportes
Pista de Atletismo / Dependências
Portal de Acesso ao Campus
Posto de Atendimento Banco Itaú
Observatório Astronômico
Vestiário das Quadras de Polivalentes

Outras Dependências - Próprias

Praça Marechal Floriano Peixoto, nº 129
Pró-Reitoria de Extensão e Assuntos Culturais

Distrito de Itaiacoca - Localidade Serrado Grande
Centro Rural Universitário de Treinamento e Ação Comunitária (CRUTAC)

Rua Engenheiro Schamber, nº 654
Museu "Campos Gerais" (Fechado para reforma - prédio antigo Forum)

Rua Júlia Wanderlei, nº 980
Centro Médico, Psicológico e Social

Rua Otaviano Macedo Ribas, nº 164
Dependências do Laboratório de Extratigrafia e Paleontologia

Rua Penteado de Almeida, nº 228

Centro de Estudos e Pesquisas "Rouger Miguel Vargas"

Estacionamento Campus Central

- . Centro Acadêmico do Curso de Direito
 - . Depósito de Pinturas e Obras
 - . Dependências da Seção de Transporte
 - . Laboratório de Produtos Químicos
-

Rua Alfredo Santana s/nº

Centro Estadual de Educação Básica para Jovens e Adultos (CEEBJA)

Rua Antonio Russo , nº 99

Cine / Teatro UEPG (antigo Teatro Pax)

Estrada Ponta Grossa / Itaiacoca - Km 07

Fazenda Escola "Capão da Onça"

Outras Dependências - Alugadas / Cedidas

Rua Penteado de Almeida, nº 260

Núcleo de Estudos em Meio Ambiente (NUCLEAM), Biblioteca (Seção de Intercâmbio),

Laboratório de Pesquisa em História (Sala da Documentação Judiciária)

Rua XV de Novembro s/nº (ao lado do nº 301)

Núcleo de Prática Jurídica (prédio do antigo Banestado)

Rua Engenheiro Schamber, nº 686

Museu "Campos Gerais" (prédio do antigo Banestado)

Av. Bonifácio Vilela, nº 780 e 792

Salas para os Cursos de Música, Artes Visuais

Rua 7 de Setembro, nº 276

Pró-Egresso / Iesol

Municípios de Telêmaco Borba, Palmeira, Castro, São Mateus do Sul e Jaguariaíva

"Campi" Avançados

Dados Estatísticos

(Referente ao período janeiro a dezembro 2008)

Informações Gerais

Espaço Físico
Cursos Ofertados
Educação a Distância
Processos Seletivos
Dados Demográficos
Produção Científica
Produção da Editora UEPG
Publicação / Docentes
Recursos de Informática
Serviços de Alimentação

Ensino de Graduação

Ingresso de Alunos
Corpo Discente

Ensino de Pós-Graduação

Especialização
Mestrado

Corpo Docente

Caracterização
Capacitação

Corpo de Agentes Universitários

Grau de Escolarização
Tipos de Afastamento

Extensão

Atividades e Programas Extensionistas
Atividades Culturais
Universidade Aberta para a Terceira Idade
Serviço de Assistência Jurídica

Fazenda Escola "Capão da Onça"

Produção da Fazenda Escola

Bibliotecas

Acervo Bibliográfico

Área da Saúde

Atividades Desenvolvidas na Área da Saúde

Convênios e Programas Internacionais

Convênios Firmados pela UEPG
Alunos em Intercâmbio

Orçamento

Receitas
Despesas Pagas

Informações Gerais

Espaço Físico

Área Física Própria por Localização	
Localização	Área Total (m ²)
Campus Central	10.110,00
Campus Universitário em Uvaranas	1.161.192,00
Outras Dependências	3.141.687,04
TOTAL	4.312.989,04

Fonte: PROPLAN

Área Física Própria Edificada e Não Edificada por Localização		
Localização	Área Total (m ²)	
	Edificada	Não Edificada
Campus Central	11.638,40	4.587,70
Bloco A	5.577,30	-
Bloco B	2.432,73	-
Bloco C	896,72	-
Bloco D	2.731,65	-
Campus Universitário em Uvaranas	69.233,89	132.488,44
Centro de Atenção Integral à Criança e ao Adolescente	4.852,34	-
Colégio Agrícola Estadual "Augusto Ribas" - Ensino Médio e Profissional	6.124,65	-
Administração Central - Reitoria (1º etapa)	1.525,01	-
Administração Central - Reitoria (2º etapa)	3.340,59	-
Bloco E	2.282,75	-
Bloco F	2.521,09	-
Bloco G	777,67	-
Bloco J	1.878,24	-
Bloco L	5.193,34	-
Bloco M	10.244,22	-
. Módulo de Medicina	2.206,98	-
Bloco N	264,97	-
Bloco S (Serviços)	3.953,82	-
Demais Dependências *	24.102,45	-
Outras Dependências	9.792,14	-
Pró-Reitoria de Extensão e Assuntos Culturais	1.222,70	-
. CRUTAC	735,75	-
. Museu Campos Gerais **	946,09	-
Centro Médico, Psicológico e Social	448,44	-
Centro Astronômico e dependências	435,65	-
Centro Estadual de Educação Básica para Jovens e Adultos	440,45	-
Fazenda Escola "Capão da Onça"	2.094,54	-
. Barracão de máquinas	1.000,00	-
Centro de Estudos e Pesquisas "Rouger Miguel Vargas"	172,12	-
Dependências do Estacionamento do Campus Central	215,02	-
Cine / Teatro UEPG (Antigo Cine Pax)	2.081,38	-
TOTAL	90.664,43	137.076,14

*Pavilhão de Esporte, Ginásio de Esporte, Central de Salas de Aula, Núcleo de Lazer do Servidor, CIPP, Ampliação do CIPP (1º e 2º etapa), Casa de comandos elétricos, Central de gases especiais, Central de refrigeração, Caixa d'água e casa de bombas, Laboratórios de Engenharia de Materiais (1º e 2º etapa), Espaço Didático-Pedagógico do curso de Engenharia de Materiais, Laboratório Industrial de Medicamentos, Laboratório de Recursos Hídricos, Sala de multiuso p/ Laboratório de Recursos Hídricos, Observatório Astronômico, Centro de Convivência, Almoxarifado de Inflamáveis, CETI, Centro de Tecnologia Agroalimentar, Laboratório de Mecânica, Química e Marcenaria, Laboratório de Resíduos Químicos, Casa do Estudante Universitário, Arquivo Morto (1º e 2º etapa), Laboratório Universitário de Análises Clínicas (1º e 2º etapa), Farmácia Escola/Editora/, Biotério, Herbário, Horto de Plantas Medicinais, Lanchonete, Guaritas, Depósitos, Passarelas/Quiosques, Cabine de Alta Tensão, Portal de acesso ao Campus, Abrigo p/ônibus, Dependências da Pista de Atletismo, Vestiários Quadras Polivalentes, Central Telemática, Bloco Semi-Circular, Agência do Banco Itaú e outras.

** Fechado para reforma

Área Física Alugada / Cedida		
Discriminação	Área (m²)	
	Alugada	Cedida
NUCLEAM, NESCO, BICEN(Seção de Intercâmbio), Associação dos Professores Aposentados, Laboratório de História, ANPUH (Associação Nacional dos Professores Universitários de História)	789,67	-
Salas para os cursos de Música e Artes Visuais	616,67	-
* Núcleo de Prática Jurídica / Museu "Campos Gerais"	-	1.828,27
Pró-Egresso, Iesol	512,00	-
"Campi" Avançados	-	6.338,19
TOTAL	1.918,34	8.166,46

* antigo Banestado

Instalações físicas: Campi Universitários e outras dependências									
Localização	Instalações								
	Sala de aula	Sala Administrativa	Sala de apoio	Laboratório	Auditório / Anfiteatro	Cine / Teatro UEPG	Biblioteca	Piscina	Observatório Astronômico
Campus Central	65	87	35	12	4	-	2	-	-
Bloco A	25	40	20	3	3	-	1	-	-
Bloco B	23	13	5	6	1	-	-	-	-
Bloco C	-	21	4	1	-	-	-	-	-
Bloco D	17	13	6	2	-	-	1	-	-
Campus Uvaranas	110	303	269	234	12	-	4	1	1
CAIC	21	17	30	2	1	-	1	-	-
CAAR	12	11	41	3	1	-	1	-	-
Bloco E	9	19	6	6	1	-	-	-	-
Bloco F	6	15	1	16	-	-	-	-	-
Bloco G	4	2	2	-	-	-	-	-	-
Bloco J	2	-	8	1	-	-	-	1	-
Bloco L	2	24	8	42	-	-	-	-	-
Bloco M	12	34	20	69	1	-	1	-	-
Bloco N	-	-	-	4	-	-	-	-	-
Bloco S	-	23	44	-	-	-	-	-	-
Demais	-	-	-	-	-	-	-	-	-
Dependências	42	158	109	91	8	-	1	-	1
Outras Dependências	*25	58	26	8	1	1	-	-	-
Campi Avançados	31	6	11	9	3	-	5	-	-

* 10 salas de aula e 15 salas destinadas p/ exposições

Espaço Físico: Campi Universitários (Central e Uvaranas) e outras dependências			
Espaço Físico	Quantidade	Área (m²)	
		Unitário	Total
	** 2	20	40
	1	25	25
	1	27	27
	5	35	175
	** 6	40	240
Salas de Aula	26	41	1.066
	* 9	42	378
	6	42	252
	*** 5	42	210
	6	44	264
	* 12	47	564
	6	47	282

Espaço Físico: Campos Central e Campus Universitário em Uvaranas e outras dependências			
Espaço Físico	Quantidade	Área (m²)	
		Unitário	Total
	** 4	48	192
	28	50	1.400
	27	55	1.485
	30	57	1.710
Salas de Aula	6	63	378
	10	66	660
	9	74	666
	1	133	133
Auditórios / Anfiteatros			
. Grande Auditório (Bloco A)	1	355	355
. Pequeno Auditório (Bloco A)	1	84	84
. Auditório da Reitoria (Uvaranas)	1	99	99
. Auditório da PROEX	1	181	181
. Auditório da CAAR	1	310	310
. Auditório do CAIC	1	147	147
. Anfiteatro de Direito (Bloco A)	1	56	56
. Anfiteatro Central de Salas de Aula	2	72	144
. Anfiteatro CIPP	1	63	63
. Anfiteatro (Bloco M)	1	125	125
. Auditório do Observatório Astronômico	1	240	240
Auditórios com Recursos			
Audiovisuais	1	59	59
. Bloco B	1	152	152
. Bloco E			
Anfiteatros para Vídeo-Conferência			
. Central de Salas	2	72	144
Cine / Teatro UEPG	1	600	600
Ginásio de Esportes	1	924	924
	* 1	660	660
Pavilhão de Esportes	1	1.186	1.186
Piscina térmica semi-olímpica	1	1.878	1.878

* CAIC; ** CAAR; *** CEEBJA

Cursos Ofertados

Graduação

Cursos Ofertados (Sede / Campi) por Turno				
Cursos	Turnos			
	I	M	V	N
Ponta Grossa				
Matemática	X			X
Geografia		X		X
Física		X		X
Química				X
Química Tecnológica	X			
Agronomia	X			
Engenharia Civil	X			
Engenharia de Materiais	X			
Engenharia de Alimentos	X			
Engenharia de Computação	X			
Informática				X
Farmácia, Formação Generalista	X			
Odontologia	X			
Ciências Biológicas	X		X	X
Educação Física	X			X
Enfermagem	X			
Administração				X
Administração (Linha de Formação em Comércio Exterior)		X		
Ciências Econômicas		X		X
Ciências Contábeis		X		X
Serviço Social	X			
Comunicação Social - Habilitação em Jornalismo	X			
Turismo		X		
Pedagogia - Mag. p/ Educação Básica e Gestão Educacional		X		X
Letras / Português / Inglês			X	X
Letras / Português / Espanhol			X	X
Letras / Português / Francês				X
História			X	X
Artes Visuais			X	
Música			X	
Direito		X		X
Castro				
Zootecnia	X			
Telêmaco Borba				
Educação Física				X

I (integral); M (matutino); V (vespertino); N (noturno)

Seqüenciais

Cursos Ofertados por Turno, Número de Alunos e Professores			
Cursos	Turno	Alunos	Professores
Gestão e Organização da Informação Eletrônica	N	27	19

Gestão Empresarial em Micro, Pequena e Média Empresa	M/N	166	25
Gestão Logística	M/N	159	26
Estilismo e Produção em Moda	M/N	77	25
TOTAL	-	429	95

Pós-Graduação

Cursos Ofertados	Níveis	
	Especialização	Mestrado
Cursos (em andamento / monografia concluída)		
Formulação e Gestão de Políticas Públicas - 3º Edição	X	
Direito do Trabalho e Processo do Trabalho - 1º Edição	X	
Atividade Física - Personal / Populacional Training - 5º Edição	X	
Engenharia e Segurança do Trabalho - 2º Edição	X	
Desenvolvimento Pessoal Familiar - 2º Edição	X	
Gestão Ambiental - 8º Edição	X	
Letras	X	
Economia de Empresas - 1º Edição	X	
História, Arte e Cultura - 2º Edição	X	
Educação Especial - 7º Edição	X	
Mídia, Política e Atores Sociais - 1º Edição	X	
Inclusão Educacional com Mídias Interativas - 2º Edição	X	
Inclusão Educacional com Mídias Interativas - 3º Edição	X	
Atividade Física - Personal / Populacional Training - 4º Edição	X	
Educação		X
Ciências Sociais Aplicadas		X
Engenharia e Ciência de Materiais		X
Odontologia		X
Agronomia		X
Ciências		X
Química Aplicada		X
Geografia / Gestão do Território		X

Educação a Distância

Ações Desenvolvidas na Educação a Distância	
Convênios (MEC/SEB/SEED/UEPG)	
Cefortec *	
. Municípios do Paraná atendidos	105
. Outros estados	07
. Cursos - Formação Continuada de Professores e Tutores	58
. Professores em curso	1.443
. Professores com certificados	6.982
Pró-Letramento **	

Ações Desenvolvidas na Educação a Distância	
. Estados envolvidos (Santa Catarina, Bahia, Alagoas, Rondônia e Paraná)	05
. Professores com certificados	27.928
Pro-Licenciatura*** (Matriculados cursos de graduação)	
Licenciatura Geografia	304
Licenciatura História	121
Licenciatura em Português/Espanhol	365
Universidade Aberta do Brasil (Inscritos cursos de graduação - vestibular/2009)	
Licenciatura em: Geografia, História, Letras Português/Espanhol, Pedagogia, Educação Física e Matemática	3.230
* Centro de Formação Continuada, Desenvolvimento de Tecnologia e Prestação de Serviços para as Redes Públicas de Ensino – área: Alfabetização e Linguagem	
** Programa de Formação Continuada de Professores das Séries Iniciais do Ensino Fundamental	
*** Programa de Formação Inicial, desenvolvido junto as Instituições de Ensino Superior (IES) públicas, comunitárias ou confessionais.	

Processos Seletivos

Cursos de Graduação - Concursos Vestibulares 2008 / 1 / 2 e PSS

Cursos Ofertados , segundo o Número de Inscritos, Vagas e Relação Candidato / Vaga					
Cursos (Sede / Campi)	Grau	Turno	Concursos Vestibulares 2008 e Processo Seletivo Seriado		
			Inscritos	Vagas	% Cand./Vaga
Matemática	LP	I	32	35	0,9
Matemática	LP	N	176	60	2,9
Geografia	B	M	113	37	3,05
Geografia	LP	N	211	45	4,6
Física	B	M	71	34	2,0
Física	LP	N	85	30	2,8
Química	LP	N	154	30	5,1
Química Tecnológica com Ênfase em Química Ambiental	B	I	206	30	6,8
Sub - Totais	-	-	1.048	301	3,5
Engenharia Civil	B	I	611	15	13,5
Agronomia	B	I	772	60	12,8
Informática	B	N	399	40	9,9
Engenharia de Materiais	B	I	347	40	8,6
Engenharia de Alimentos	B	I	345	40	8,6
Engenharia de Computação	B	I	527	40	13,1
Zootecnia - Castro	B	I	295	45	6,5
Sub - Total	-	-	3.296	310	10,6
Farmácia	B	I	739	45	16,4
Odontologia	B	I	1.062	60	17,7

Cursos Ofertados , segundo o Número de Inscritos, Vagas e Relação Candidato / Vaga					
Ciências Biológicas	B	I	304	25	12,16
Ciências Biológicas	LP	V	123	25	4,9
Ciências Biológicas	LP	N	275	25	11,0

Cursos Ofertados , segundo o Número de Inscritos, Vagas e Relação Candidato / Vaga					
Cursos (Sede / Campi)	Grau	Turno	Concursos Vestibulares 2008 e Processo Seletivo Seriado		
			Inscritos	Vagas	% Cand./Vaga
Educação Física	LP	I	267	50	5,3
Educação Física - Telêmaco Borba	LP	N	297	38	7,8
Educação Física	B	N	585	62	9,4
Enfermagem	B	I	482	40	12,1
Sub - Total	-	-	4.134	370	11,2
Administração - Básico	B	N	1.202	80	15,0
Administração - Hab. em Comércio Exterior	B	M	188	40	4,7
Ciências Econômicas	B	M	119	42	2,8
Ciências Econômicas	B	N	233	40	5,8
Ciências Contábeis	B	M	215	40	5,3
Ciências Contábeis	B	N	678	80	8,4
Serviço Social	B	I	162	44	3,6
Comunicação Social - Habilitação Jornalismo	B	I	482	42	11,4
Sub - Total	-	-	3.379	408	8,3
Pedagogia	LP	M	201	35	5,7
Pedagogia	LP	N	549	70	7,8
Letras - Português / Espanhol	LP	V	66	25	2,6
Letras - Português / Espanhol	LP	N	132	20	6,6
Letras - Português / Francês	LP	N	53	20	2,6
Letras - Português / Inglês	LP	V	74	25	2,9
Letras - Português / Inglês	LP	N	157	26	6,0
História	B	V	115	40	2,8
História	LP	N	365	40	9,1
Turismo	B	M	238	30	7,9
Artes Visuais	LP	V	69	20	3,4
Música	LP	V	30	20	1,5
Sub - Total	-	-	2.049	371	5,5
Direito	B	M	1.043	80	13,0
Direito	B	N	1.108	70	15,1
Sub - Total	-	-	2.151	150	14,3
TOTAL	-	-	16.057	1.910	8,4

1º e 2º Concursos Vestibulares / 2008 realizados em julho e dezembro de 2007, entrada de alunos março 2008.
 Processo Seletivo Seriado (PSS) realizado em dezembro 2007, entrada de alunos março 2008.

Processo Seletivo Seriado - PSS

O PSS (Vestibulinho) constitui-se numa modalidade de seleção gradual, sistemática e cumulativa, que se realiza anualmente, avaliando o desempenho dos candidatos ao ensino superior de graduação na UEPG, a partir do seu aproveitamento em cada uma das séries do Ensino Médio. A implantação do Processo Seletivo Seriado, na UEPG, deu-se em 2001.

Alunos Inscritos no PSS na I, II e III Séries do Ensino Médio por Ano	
Discriminação	Inscritos
Acompanhamento I (2001)	3.775
Acompanhamento I e II (2002)	6.236
Acompanhamento I, II e III (2003)	6.314
Acompanhamento I, II e III (2004)	7.398
Acompanhamento I, II e III (2005)	8.345
Acompanhamento I, II e III (2006)	9.393
Acompanhamento I, II e III (2007)	10.626
Acompanhamento I, II e III (2008)	11.655

Dados Demográficos

Alunos da Educação Básica e Educação Superior									
Órgãos / Setores	Educação Básica				Educação Superior				
	Educ. Infantil	Ens. Fund.	Ensino Médio	Total	Cursos Sequenciais	Cursos de Graduação	Pós-Graduação Espec.	Mestr.	Total
CAIC	76	612	-	688	-	-	-	-	-
CAAR	-	-	251	251	-	-	-	-	-
CEEBJA	-	1.035	904	1.939	-	-	-	-	-
SEXATAS	-	-	-	-	-	913	-	95	1.008
SCATE	-	-	-	-	27	1.486	52	70	1.635
SEBISA	-	-	-	-	-	1.455	36	31	1.522
SECISA	-	-	-	-	325	1.891	103	50	2.369
SECIHLA	-	-	-	-	77	1.360	187	48	1.672
SECIJUR	-	-	-	-	-	721	29	-	750
TOTAL	76	1.647	1.155	2.878	429	7.826	407	294	8.956

Total da População Ativa da UEPG / Alunos e Servidores				
População Ativa	* Alunos	** Docentes	Funcionários	Total
Alunos / Servidores	8.956	800	821	10.577

* Total de alunos da Educação Superior (presencial) / ** Prof. Efetivos / Temporários

Índices Demográficos do Total da População Ativa da UEPG		
% População Ativa		
Alunos / Docentes	Alunos / Funcionários	Funcionários / Docentes

11,20	10,90	1,03
-------	-------	------

População Ativa de Alunos e Servidores Lotados nos Setores de Conhecimento				
Discriminação	População Ativa			TOTAL
	Alunos	Docentes	* Funcionários	
SEXATAS	913	130	21	1.064
SCATE	1.486	137	30	1.653
SEBISA	1455	186	74	1.715
SECISA	1.891	106	11	2.008
SECIHLA	1.360	179	11	1.550
SECIJUR	721	62	7	790
TOTAL	7.826	800	154	8.780

* Funcionários que efetivamente trabalham nos Setores de Conhecimento

Produção Científica

Atividades de Pesquisa	
Discriminação	Quantidade
* Pesquisas concluídas	883
Pesquisas em andamento	662

* 1999 a dezembro 2008

Produção da Editora UEPG

Editora UEPG	
Discriminação	Quantidade
* Livros e Revistas Publicados	214
* Livros e Revistas Disponíveis	179
Livros (Prelo)	06
Revistas (Prelo)	04

*1997 a dezembro 2008

Publicação / Docentes

* Publicação de Docentes por Setores de Conhecimento	
Discriminação	Quantidade
Ciências Exatas e Naturais	1.132
Ciências Agrárias e de Tecnologia	901
Ciências Biológicas e da Saúde	1.140
Ciências Sociais Aplicadas	393
Ciências Humanas, Letras e Artes	1.117
Ciências Jurídicas	62
TOTAL	4.745

* 2000 a 2008: trabalhos em seminários, congressos, eventos / nacional, internacional; artigos; periódicos / nacional, internacional; anais em congressos / nacional, internacional; trabalhos de natureza científica / nacional, internacional; trabalhos científicos: livros, capítulos.

Recursos de Informática

Número de Microcomputadores				
Uso Acadêmico	Uso Administrativo	Total	Acesso a Internet	
606	894	1.500	1.500	

Serviços de Alimentação

Número de Refeições Servidas	
Discriminação	Quantidade
Restaurantes Universitários	
. Central / Uvaranas	266.146
Centro de Atendimento Integral à Criança e ao Adolescente (CAIC)	207.300
TOTAL	473.446

Ensino de Graduação

Ingresso de Alunos

Ingressos de Alunos Novos em 2008: * Vestibular / PSS e ** Outras Formas					
Cursos (Sede / Campi)	Grau	Turno	Ingresso		Total
			Vestibular/ PSS	Transferências Recebidas	
Matemática	LP	N	60	01	61
Matemática	LP	I	35	-	35
Geografia	B	M	37	-	37
Geografia	LP	N	45	-	45
Física	B	M	34	-	34
Física	LP	N	30	05	35
Química	LP	N	30	-	30
Química Tecnológica com ênfase em Química Ambiental	B	I	30	-	30
Sub - Total	-	-	301	06	307
Engenharia Civil	B	I	45	01	46
Agronomia	B	I	60	-	60
Informática	B	N	40	-	40
Engenharia de Materiais	B	I	40	-	40
Engenharia de Alimentos	B	I	40	-	40
Engenharia de Computação	B	I	40	-	40
Zootecnia - Castro	B	I	45	-	45
Sub - Total	-	-	310	01	311
Farmácia	B	I	45	-	45
Odontologia	B	I	60	03	63
Ciências Biológicas	B	I	25	-	25
Ciências Biológicas	LP	V	25	-	25
Ciências Biológicas	LP	N	25	01	26
Educação Física - Telêmaco Borba	LP	N	50	-	50
Educação Física	LP	N	50	-	50
Educação Física	B	I	50	-	50
Enfermagem	B	I	40	-	40
Sub - Total	-	-	370	04	374
Administração - Básico	B	N	80	02	82
Administração - Hab. em Comércio Exterior	B	M	40	-	40
Ciências Econômicas	B	M	42	-	42
Ciências Econômicas	B	N	40	-	40
Ciências Contábeis	B	M	40	-	40
Ciências Contábeis	B	N	80	-	80
Serviço Social	B	I	44	-	44
Comunicação Social - Hab. em Jornalismo	B	I	42	01	43
Sub - Total	-	-	408	03	411
Pedagogia	LP	M	35	-	35
Pedagogia	LP	N	70	-	70
Letras - Português / Francês	LP	N	20	-	20
Letras - Português / Inglês	LP	V	25	-	25
Letras - Português / Inglês	LP	N	26	01	27
Letras - Português / Espanhol	LP	V	25	01	26
Letras - Português / Espanhol	LP	N	20	-	20
História	B	V	40	-	40
História	LP	N	40	-	40
Turismo	B	M	30	-	30
Artes Visuais	LP	V	20	-	20
Música	LP	V	20	-	20
Sub - Total	-	-	371	02	373
Direito	B	M	80	-	80
Direito	B	N	70	-	70
Sub - Total	-	-	150	-	150

Ingressos de Alunos Novos em 2008: * Vestibular / PSS e ** Outras Formas

TOTAL	1.910	16	1.926
-------	-------	----	-------

* 1º e 2º Concursos Vestibulares / 2008 realizados em julho e dezembro de 2007 entrada de alunos março 2008.

Processo Seletivo Seriado (PSS) realizado em dezembro 2007, entrada de alunos março 2008.

** Outras Formas: Transferências Recebidas (Normal, Ex-Office).

Corpo Discente

Alunos Matriculados, Evadidos (2008) e Diplomados (2007) por Curso

Cursos (Sede / Campi)	Grau	Matriculados	Evasão	Diplomados
Matemática	LP	254	-	24
Geografia	B	126	08	13
Geografia	LP	149	-	33
Física	LP	83	-	28
Física	B	65	-	09
Química	LP	126	04	29
Química Tecnológica com ênfase em Química Ambiental	B	110	-	13
Sub – Total	-	913	12	149
Engenharia Civil	B	213	05	34
Agronomia	B	318	12	55
Informática	B	187	-	14
Engenharia de Materiais	B	192	-	34
Engenharia de Alimentos	B	188	04	29
Engenharia de Computação	B	181	06	33
Zootecnia - Castro	B	207	06	26
Sub – Total	-	1.486	33	225
Farmácia, Formação Generalista	B	197	07	02
- Habilitação em Bioquímica	-	02	-	36
Odontologia	B	286	02	56
Ciências Biológicas	LP	173	03	21
Ciências Biológicas	B	88	07	21
Educação Física	B	142	02	-
Educação Física	LP	268	06	62
Educação Física - Telêmaco Borba	LP	139	02	-
Enfermagem	B	160	03	41
Sub – Total	-	1.455	32	239
Administração - Básico	B	386	17	85
Administração - Hab.Comércio Exterior	B	183	07	31
Administração - Jaguariaíva	B	31	-	32
Ciências Econômicas	B	343	20	46
Ciências Econômicas - Telêmaco Borba	B	-	-	01
Ciências Contábeis	B	626	17	102
Serviço Social	B	165	03	38
Comunicação Social - Hab.em Jornalismo	B	157	05	29
Sub – Total	-	1.891	69	364
Pedagogia - Magistério p/ a Educação Básica	LP	421	15	86
Pedagogia - Palmeira	LP	37	-	36
Letras - Habilitação em Português	LP	-	-	-
Letras - Habilitação em Inglês	LP	-	-	-
Letras - Habilitação em Português / Inglês	LP	01	-	-
Letras - Habilitação em Port. / Espanhol	LP	-	-	-

Letras - Habilitação em Port. / Francês	LP	-	-	-
* Letras Português / Inglês	LP	169	05	45
* Letras Português / Francês	LP	56	03	09
* Letras Português / Espanhol	LP	154	05	36
* Letras Português / Inglês - São Mateus do Sul	LP	25	04	45
Letras - Hab. em Português / Inglês - São Mateus do Sul	LP	01	-	-
História	B	106	10	16
História	LP	167	08	27
Turismo	B	111	05	11
Artes Visuais	LP	71	02	13
Música	LP	41	04	11
Sub – Total	-	1.360	61	335
Direito	B	721	22	143
Sub – Total	-	721	22	143
TOTAL	-	7.826	229	1.455

* Cursos novos de Licenciatura em Letras (iniciados em 2004);
Evasão: Transferência Expedida / Trancamento

Ensino de Pós-Graduação

Especialização

Alunos Matriculados		
Cursos (em andamento)	Departamentos / Órgãos	Alunos
Formulação e Gestão de Políticas Públicas - 3º Edição	Economia / Escola de Governo	31
Direito do Trabalho e Processo do Trabalho - 1º Edição	Direito do Estado/Processual/Relações Sociais	29
Atividade Física - Personal / Populacional Training - 5º Edição	Educação Física	21
Engenharia de Segurança do Trabalho - 2º Edição	Engenharia Civil	30
Desenvolvimento Pessoal e Familiar - 2º Edição	Métodos de Ensino	67
Gestão Ambiental - 8º Edição	Engenharia Civil / NUCLEAM	22
Letras	Letras Vernáculas	19
Total		219
Cursos (em fase de orientação monográfica)		
Economia de Empresas - 1º Edição	Economia / Centro de Estudos e Pesquisas	27
Educação Especial - 7º Edição	Educação / Métodos de Ensino	24
História, Arte e Cultura - 2º Edição	História	20
Mídia, Política e Atores Sociais - 1º Edição	Comunicação	45
Inclusão Educacional com Mídias Interativas - 2º Edição	UEPG / IBAC	43
Inclusão Educacional com Mídias Interativas - 3º Edição	UEPG / IBAC	14
Atividade Física - Personal / Populacional Training - 4º Edição	Educação Física	15
Total		188
TOTAL		407

Total de docentes: 131

Mestrado

Alunos Matriculados		
Cursos (em andamento)	Área de Concentração	Alunos
Programa de Pós-Graduação em Educação	Educação	48
Programa de Pós-Graduação em Ciências Sociais Aplicadas	Ciências Sociais	50
Programa de Pós-Graduação em Engenharia e Ciência de Materiais	Desenvolvimento e Caracterização de Materiais	24
Programa de Pós-Graduação em Odontologia	Clínica Integrada	09
	Dentística Restauradora	07
Programa de Pós-Graduação em Agronomia	Agricultura	27
Programa de Pós-Graduação em Ciências	Física	16
Programa de Pós-Graduação em Ciências e Tecnologia de Alimentos	Ciências e Tecnologia de Alimentos	19
Programa de Pós-Graduação em Química Aplicada	Química	43
Programa de Pós-Graduação em Geografia / Gestão do Território	Sociedade e Natureza	36
Programa de Pós-Graduação em Biologia Evolutiva	Biologia Geral	15
TOTAL		294

Corpo Docente

Caracterização

Número de Docentes por Setores de Conhecimento							
	SEXATAS	SCATE	SEBISA	SECISA	SECIHLA	SECIJUR	TOTAL
Nº de Docentes							
Efetivos	107	123	155	97	140	52	674
Temporários	23	14	31	09	39	10	126
Total	130	137	186	106	179	62	800
Regime de Trabalho							
12 hs	-	02	-	-	-	01	03
20 hs	08	07	18	16	23	14	86
24 hs	-	01	-	-	-	-	01
40 hs	20	34	74	21	41	39	229
DE (Dedicação Exclus.)	102	93	94	69	115	08	481
Total	130	137	186	106	179	62	800
Categoria Funcional							
Temporários	23	14	31	09	39	10	126
Auxiliar	-	01	03	03	03	05	15
Assistente	26	37	59	60	85	40	307
Adjunto	57	67	77	32	44	07	284
Associado	22	18	12	01	05	-	58
Titular	02	-	04	01	03	-	10
Total	130	137	186	106	179	62	800
Nível de Qualificação							
Graduação	11	08	12	07	13	11	62
Especialização	05	13	21	12	20	11	82
Mestrado	36	40	75	59	99	33	342
Doutorado	78	76	78	28	47	07	314
Total	130	137	186	106	179	62	800

Capacitação

Docentes Afastados Realizando Pós-Graduação por Setores de Conhecimento							
Setores de Conhecimento	Nível / Local						
	Mestrado			Doutorado		Pós-Doutorado	
	Uepg	País	Exterior	País	Exterior	País	Exterior
Ciências Exatas e Naturais	-	-	-	40	-	3	-
Ciências Agrárias e de Tecnologia	-	2	-	33	-	2	-
Ciências Biológicas e da Saúde	-	-	-	44	1	2	-
Ciências Sociais Aplicadas	-	-	-	27	3	-	-
Ciências Humanas, Letras e Artes	-	4	-	52	3	1	-
Ciências Jurídicas	-	-	-	4	1	-	-
TOTAL	-	6	-	200	8	8	-

Agentes Universitários

Grau de Escolarização

Número Total de Agentes Universitários por Grau de Escolarização	
Grau de Escolarização	Quantidade
Pós-Graduação	157
Graduação	117
Seqüencial	09
Ensino Médio	284
Ensino Fundamental	254
TOTAL	821

Tipos de Afastamentos

Agentes Universitários Realizando Pós-Graduação e Afastados por Outros Motivos	
Discriminação	Quantidade
Mestrado	
Doutorado	
À Disposição para Outros Órgãos	
Licença sem Vencimentos	
TOTAL	

Extensão

Atividades e Programas Extensionistas

Cursos e Eventos de Extensão	
Discriminação	Quantidade
Projetos	138
População atingida	48.232
Municípios envolvidos	11

Projetos de Serviços	
Discriminação	Quantidade
Projetos	99
Docentes / Discentes / Técnicos	2.400
População atingida	82.000
Municípios envolvidos	41

Programas*	
Discriminação	Quantidade
Projetos	48
Docentes / Discentes / Técnicos	965
População atingida	47.022
Municípios do Paraná envolvidos	35
Outros Estados	01

*CRUTAC, Pró-Egresso, IESOL, PDE, Rondon, Universidade Sem Fronteira e Laboratório de Estudos do Texto

Municípios Envolvidos em Ações Extensionistas:

Paraná: Adrianópolis, Arapoti, Campo Mourão, Cândido de Abreu, Cascavel, Castro, Cerro Azul, Curitiba, Curiúva, Fernandes Pinheiro, Figueira, Francisco Beltrão, Goioere, Guairá, Guamiranga, Guarapuava, Guaraqueçaba, Guaratuba, Imbaú, Imbituva, Inácio Martins, Ipiranga, Irati, Ivaí, Jaguaraíva, Laranjeiras do Sul, Loanda, Londrina, Mallet, Maringá, Ortigueira, Palmeira, Paranaguá, Paranavaí, Pato Branco, Palotina, Pirai do Sul, Ponta Grossa, Pontal do Paraná, Porto Amazonas, Prudentópolis, Rebouças, Reserva, Rio Azul, Rio Branco do Sul, São João do Triunfo, São José da Boa Vista, São Matheus do Sul, São Pedro do Ivaí, Senges, Teixeira Soares, Telêmaco Borba, Tibagi, Tunas do Paraná, Turvo, Wenceslau Braz, Ventania.

Pará: Ipixuna do Pará

Atividades Culturais

Atividades Culturais		
Discriminação	Quantidade	Público
. Cursos	05	121
. Concertos / Apresentações	12	410
. Exposições	12	1.261
. Eventos	05	17.690
. Museu "Campos Gerais"	-	7.950
TOTAL		27.432

Universidade Aberta para a Terceira Idade

Cursos Ofertados				
Cursos	Duração	Alunos	Diplomados	Carga Horária
XVI Universidade Aberta para 3ª Idade	03/07 a 06/08	-	49	240 h
XVII Universidade Aberta para 3ª Idade	03/08 a 06/09	64	-	240 h
XIV Universidade Continuada para 3ª Idade	-	250	-	128 h

Serviço de Assistência Jurídica

Núcleo de Prática Jurídica	
Discriminação	Quantidade
População Atendida	5.227

Fazenda Escola "Capão da Onça"

Produção da Fazenda Escola

Discriminação	Área de Plantio (ha)	Quantidade
Área (ha)		311,12
Área Edificada (m ²)		3.094,54
Produção Animal		
. Suínos	-	-
.. Fêmeas	-	15
.. Cachaços	-	02
.. Partos Matriz/Ano	-	2,5
. Bovinos	-	-
.. Fêmeas	-	45
. Ovinos	-	-
.. Fêmeas	-	150
.. Reprodutores	-	02
.. Índice de natalidade	-	1,5
. Produção leiteira/Ano (L)	-	152.833
Produção Agrícola/Ano (Bruto/Kg)		
. Soja		183.980
. Trigo		215.700
. Feijão		34.880
. Milho Grão		503.960
. Milho Silagem		412.370
. Aveia Preta		30.450
. Sorgo Silagem		155.250
TOTAL		1.536.590

Produção Científica (

Produção Científica na Fazenda Escola	
Discriminação	Quantidade
Dissertações realizadas (curso de mestrado /UEPG)	12
Monografias realizadas OTCC (curso de agronomia/UEPG)	48
Tese Doutorado ESALQ	01

Bibliotecas

Acervo Bibliográfico

Títulos, Exemplares de Livros, Periódicos e Outros Documentos	
Discriminação	Quantidade
Livros	
. Títulos	42.321
. Exemplares	98.632
Periódicos	
. Títulos	2.894
. Exemplares	97.090
Outros Documentos	
. Títulos	5.702
. Exemplares	6.425

Localização:
Campus Central - Bloco D
Campus Universitário em Uvaranas - Centro de Convivência

Área da Saúde

Atividades Desenvolvidas na Área da Saúde 2008

Atendimento nas Diversas Áreas da Saúde	
Discriminação	Quantidade
Centro Médico, Psicológico e Social	
. Atendimento Médico	4.541
. Atendimento Psicológico	2.330
. Atendimento de Serviço Social	4.027
Laboratório Universitário de Análises Clínicas	
. Exames Realizados	8.961
. Pessoas Atendidas	42.597
Farmácia Escola	
. Pessoas Atendidas	6.330
Dispensário Odontológico	
. Procedimentos Realizados	43.213
. Pessoas Atendidas	4.784

Convênios e Programas Internacionais

O Escritório de Assuntos Internacionais da UEPG foi criado em 1995 para firmar convênios com instituições estrangeiras, orientar professores e funcionários e estudantes de graduação e pós-graduação em sua procura por participação em programas internacionais.

Além disso é o Escritório de Assuntos Internacionais que efetua todas as articulações necessárias para recepcionar e organizar as atividades a serem desenvolvidas por professores, grupos estrangeiros ou alunos de intercâmbio que desejam desenvolver atividades científicas e culturais na região dos Campos Gerais.

Convênios Firmados pela UEPG

- University of Illinois at Urbana Champaign (EUA);
 - The Ohio State University (EUA);
 - The Ohio State University-Children's Hospital (EUA);
 - Case Western Reserve University (EUA);
 - The Forsyth Institute (EUA)
 - Departamento de Assuntos dos Veteranos (EUA)
 - British Council (Reino Unido)
 - Obirin University (Japão)
 - Institute for Astronomy at the University of Hawaii (Hawaii)
 - British Council (Reino Unido)
 - Institut National Polytechnique de Lorraine (França)
 - CIRAD (França)
 - Universidade Autónoma de Madrid (Espanha)
 - Universidade de Coimbra (Portugal)
 - Universidade de Lisboa (Portugal)
 - Universidade Aberta da Rússia (Rússia)
 - Universidade da Armênia (Armênia)

- Universidade de Holguin e Universidade de Oriente (Cuba)
- Universidade Nacional de Misiones (Argentina)
- Universidade Nacional de La Plata (Argentina)
- Universidade de Aquino/Bolívia - UDABOL (Bolívia)
- Universidade Cristina de Bolívia - UCEBOL (Bolívia)
- Universidade Católica Nuestra Señora de La Asunción (Paraguai)

Alunos em Intercâmbio

Alunos da UEPG e de Universidades do Exterior em Intercâmbio		
Discriminação	Número de Alunos	
	Estagiando	Estágio concluído (1995 a 2008)
Alunos da UEPG no Exterior	73	225
Alunos do Exterior na UEPG	-	36

ORÇAMENTO

Receitas	Próprias	Convênios	Estado	Total
Pessoal	0,00	0,00	77.868.553,00	77.868.553,00
Custeio	6.037.214,53	7.991.985,28	5.411.281,54	19.440481,35
Investimento	256.237,78	2.184.510,43	2.000,00	2.442.748,21
TOTAL	6.293.452,31	10.176.495,71	83.281.834,54	99.751.782,56

Exercício / 2008

Despesas	Próprias	Convênios	Estado	Total
Pessoal	0,00	0,00	77.870.909,90	77.870.909,90
Custeio	5.094.760,36	2.791.608,43	5.345.477,16	13.231.845,95
Investimento	690.862,03	1.066.019,80	161.807,99	1.918.689,82
TOTAL	5.785.622,39	3.857.628,23	83.378.195,05	93.021.445,67

Exercício / 2008