



UNIVERSIDADE ESTADUAL DE PONTA GROSSA

PRÓ-REITORIA DE PLANEJAMENTO

# NÚMEROS UEPG 2009



## Sumário

Apresentação.....	3
Unidades e Órgãos.....	8
Identificação das Unidades e Órgãos.....	11
Localização dos Órgãos.....	25
Croqui Campus Central.....	30
Croqui Campus Universitário Em Uvaranas.....	31
Dados Estatísticos.....	32
Informações Gerais.....	33
Ensino de Graduação.....	41
Ensino de Pós-Graduação.....	43
Corpo Docente.....	45
Agentes Universitários.....	46
Extensão.....	47
Fazenda Escola "Capão da Onça".....	49
Bibliotecas.....	50
Área da Saúde.....	51
Convênios e Programas Internacionais.....	52
Orçamento.....	53

## Apresentação

A Universidade Estadual de Ponta Grossa, criada pelo Governo do Estado do Paraná, através da Lei nº 6.034, de 6 de novembro de 1969, e Decreto nº 18.111, de 28 de janeiro de 1970, vem cumprindo a sua missão de desenvolver o ensino de graduação, pós-graduação, pesquisa e atividades de extensão no vasto território da região Centro-Sul, do Paraná, que abrange 45 municípios.

De sua sede em Ponta Grossa, cidade encruilhada cravada nos Campos Gerais, hoje com cerca de 300 mil habitantes, diversos *campi* avançados foram fundados, em colaboração com governos municipais, abrangendo a região compreendida entre as cidades paranaenses de Telêmaco Borba, Palmeira, Castro, São Mateus do Sul e Jaguariaíva.

Outro expressivo referencial do desenvolvimento da UEPG é a oferta de 38 cursos de graduação com 1.874 vagas ofertadas no vestibular (2009/1/2) e no processo seletivo seriado. O destaque nacional da importância e credibilidade da UEPG está ligada entre outros fatores a capacitação do seu corpo docente que através do incentivo à pós-graduação conta hoje com 334 mestres, 328 doutores. Contando ainda com 40 docentes afastados concluindo mestrado, doutorado e pós-doutorado, condição que colocará a UEPG entre as instituições com maior número de qualificação docente. Projeção para 2009 aponta que 90% do seu quadro docente terá titulação de mestre ou doutor. Outro fator que projeta a instituição no âmbito nacional diz respeito a oferta de cursos de pós-graduação lato sensu e stricto sensu. Estão em atividade, atualmente, 10 cursos de mestrado, 3 cursos de doutorado, sendo que para o início de 2010 estão previstos 3 novos cursos de mestrado.

No sítio eletrônico da Proplan estão disponíveis informações estatísticas das atividades da instituição, a estrutura organizacional, seus dirigentes e a distribuição espacial das diversas unidades administrativas e pedagógicas nos campi.

Voltada, entre outras tarefas, ao permanente diagnóstico e planejamento estratégico da Universidade, a PROPLAN disponibiliza estas informações e coloca-se disposição da comunidade interna e externa para receber sugestões e críticas, através de nossos telefones e endereço eletrônico [proplan@uepg.br](mailto:proplan@uepg.br).

Altair Justino  
Pró-Reitor de Planejamento

## **A PROPLAN**

A Proplan - Pró-Reitoria de Planejamento é a mais nova das Pró-Reitorias. Ela nasceu com o ato do Conselho Universitário Res. Univ. n° 60/2006 em substituição a Assessoria de Planejamento. Dentro das atribuições centrais de dirigir, coordenar e controlar as atividades que tratam do planejamento institucional figuram entre outras as seguintes competências:

- I) desenvolver metodologia para levantamento, coleta e sistematização de dados necessários ao planejamento institucional;
- II) elaborar e propor planos estratégicos de desenvolvimento e diretrizes orçamentárias e financeiras de sustentação aos planos;
- III) avaliar e propor ajuste contínuo no sistema de gestão da instituição;
- IV) elaborar e propor o Plano Plurianual e Anual de desenvolvimento institucional;
- V) promover análise de custos operacionais global e setorializados da instituição;
- VI) elaborar e propor o plano de utilização e gerenciamento do espaço físico dos campi universitários, acompanhando e controlando a sua execução;
- VII) planejar, elaborar, publicar e manter atualizado o catálogo de dados e o anuário estatístico da Instituição;
- VIII) analisar e propor alterações no Estatuto e Regimento Geral da UEPG;
- IX) analisar e propor alterações nos Regimentos da Reitoria e demais unidades integrantes da estrutura universitária;
- X) analisar e propor alterações em regulamentos e manuais de aplicação geral para a eficácia da gestão universitária;

## **Equipe PROPLAN**

### **Pró-Reitor de Planejamento**

Altair Justino

### **Secretaria**

Angela Maria Rezende dos Santos

### **Assessoria**

Jairo Amado Amin

### **Comissão Própria de Avaliação**

Mary Ângela Brandalise

### **Divisão de Planejamento Físico**

Carlos Roberto Balarim - Chefe de Divisão

### **Seção de Projetos e Obras**

Élvio Hilbert - Chefe de Seção

Eros Lourenço

### **Seção de Dados Institucionais**

Lilian Schnarndorf - Chefe de Seção

### **Divisão de Planejamento Institucional**

Manfredo Döll - Chefe de Divisão

# Organograma PROPLAN

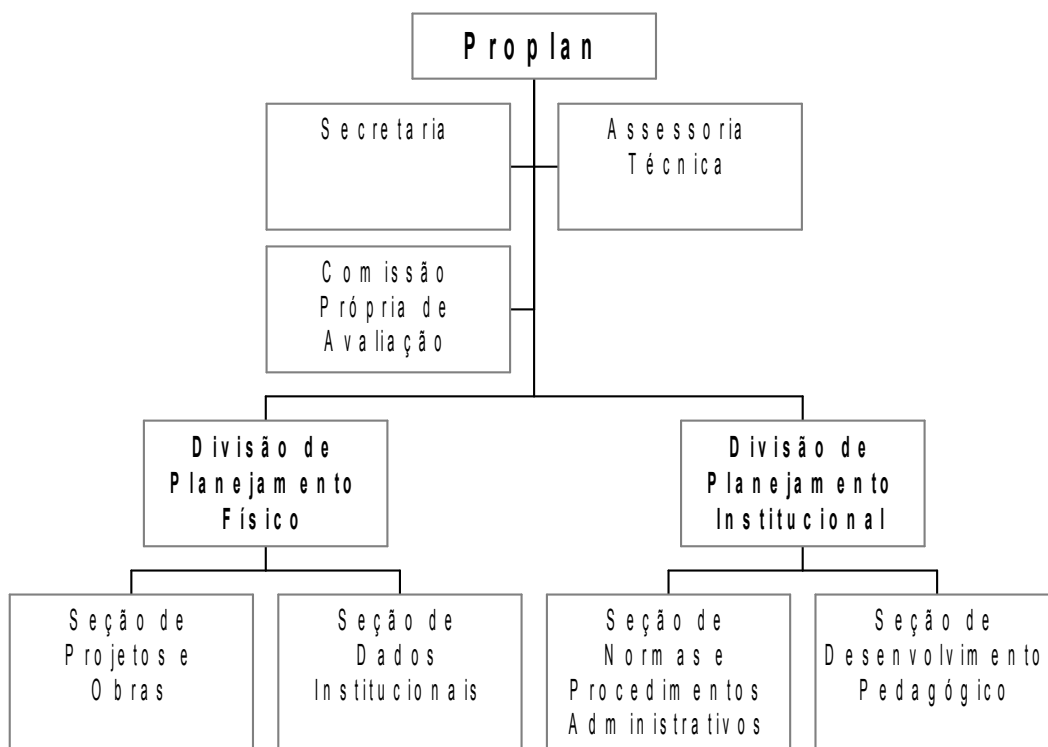

## **Unidades e Órgãos**

### **CONSELHOS DELIBERATIVOS**

Conselho Universitário  
Conselho de Administração  
Conselho de Ensino, Pesquisa e Extensão

### **CONSELHO CONSULTIVO**

Conselho de Integração Universidade - Sociedade

### **REITORIA**

Gabinete do Reitor  
Gabinete do Vice-Reitor  
Secretaria da Reitoria

### **PRÓ - REITORIAS**

Pró-Reitoria de Assuntos Administrativos  
Pró-Reitoria de Graduação  
Pró-Reitoria de Pesquisa e Pós-Graduação  
Pró-Reitoria de Extensão e Assuntos Culturais  
Pró-Reitoria de Recursos Humanos  
Pró-Reitoria de Planejamento

### **Órgãos de Assessoramento Superior**

Assessoria de Captação de Recursos  
Assessoria de Comunicação Social  
Auditoria  
Procuradoria Jurídica

### **Setores de Conhecimento / Departamentos**

#### **Setor de Ciências Exatas e Naturais**

Departamento de Matemática e Estatística  
Departamento de Física  
Departamento de Química  
Departamento de Geociências

#### **Setor de Ciências Agrárias e de Tecnologia**

Departamento de Engenharia Civil  
Departamento de Engenharia de Materiais  
Departamento de Ciências do Solo e Engenharia Agrícola  
Departamento de Fitotecnia e Fitossanidade  
Departamento de Zootecnia  
Departamento de Engenharia de Alimentos  
Departamento de Informática

#### **Setor de Ciências Biológicas e da Saúde**

Departamento de Ciências Farmacêuticas  
Departamento de Odontologia  
Departamento de Biologia Estrutural, Molecular e Genética  
Departamento de Biologia Geral  
Departamento de Educação Física  
Departamento de Análises Clínicas e Toxicológicas  
Departamento de Medicina

#### **Setor de Ciências Sociais Aplicadas**



Departamento de Administração  
Departamento de Economia  
Departamento de Serviço Social  
Departamento de Contabilidade  
Departamento de Comunicação  
Departamento de Turismo

**Setor de Ciências Humanas, Letras e Artes**

Departamento de Educação  
Departamento de Letras Vernáculas  
Departamento de Línguas Estrangeiras Modernas  
Departamento de Métodos e Técnicas de Ensino  
Departamento de Artes  
Departamento de História

**Setor de Ciências Jurídicas**

Departamento de Direito do Estado  
Departamento de Direito Processual  
Departamento de Direito das Relações Sociais

---

**Órgãos de Apoio Administrativo / Acadêmico**

Agência de Inovação e Propriedade Intelectual  
Biblioteca Central  
Centro de Auxílio e Orientação ao Estudante  
Centro de Desportos e Recreação  
Centro de Processamentos de Dados  
Centro de Recursos Audiovisuais  
Centro Médico, Psicológico e Social  
Comissão Permanente de Seleção  
Comissão Própria de Avaliação  
Coordenadoria Geral dos Campi Avançados  
Coordenadoria de Sindicância e Processo Administrativo  
Editora UEPG  
Escritório para Assuntos Internacionais  
Imprensa Universitária  
Livraria UEPG  
Núcleo de Tecnologia e Educação Aberta à Distância  
Prefeitura do Campus  
Secretaria Especial de Registro de Diplomas

---

**Órgãos de Integração com a Comunidade**

Agência Escola de Turismo  
Centro de Atenção Integral à Criança e ao Adolescente “Álvaro Augusto Cunha Rocha”  
Colégio Estadual Agrícola “Augusto Ribas” - Ensino Médio e Profissionalizante  
Centro Estadual de Educação Básica para Jovens e Adultos  
Centro Rural Universitário de Treinamento e Ação Comunitária  
Farmácia Escola  
Laboratório Universitário de Análises Clínicas  
Museu "Campos Gerais"  
Núcleo de Prática Jurídica  
Observatório Astronômico  
Programa: Incubadora de Empreendimentos Solidários  
Programa: Pró-Egresso  
Programa: Plano de Desenvolvimento Educacional  
Programa: Projeto Rondon  
Programa: Universidade sem Fronteira  
Programa: Laboratório de Estudos de Texto  
Universidade Aberta para a Terceira Idade

---

---

## **Órgãos de Estudos e Pesquisas**

---

Biotério Central da UEPG

Centro de Biotecnologia

Centro de Estudos e Pesquisas "Rouger Miguel Vargas"

Centro Interdisciplinar de Pesquisa e Pós-Graduação

Fazenda Escola "Capão da Onça"

Núcleo de Estudos em Meio Ambiente

Núcleo de Estudos em Saúde Coletiva

---

## **Campi Universitários**

---

Campus Central

Campus Universitário em Uvaranas

Campus Universitário em Telêmaco Borba

Campus Universitário em Palmeira\*

Campus Universitário em Castro

Campus Universitário em São Mateus do Sul\*

Campus Universitário em Jaguariaíva

---

\* Paralizado

## Identificação das Unidades e Órgãos

**Órgão:** Conselho Universitário  
**Sigla:** CON  
**Presidente:** João Carlos Gomes  
**Vice-Presidente:** Carlos Luciano Sant'Ana Vargas  
**Local:** Campus Universitário em Uvaranas - Bloco da Reitoria  
Telefone: (0xx42) 3220-3235

**Órgão:** Conselho de Administração  
**Sigla:** CA  
**Presidente:** João Carlos Gomes  
**Vice-Presidente:** Carlos Luciano Sant'Ana Vargas  
**Local:** Campus Universitário em Uvaranas - Bloco da Reitoria  
Telefone: (0xx42) 3220-3235

**Órgão:** Conselho de Ensino, Pesquisa e Extensão  
**Sigla:** CEPE  
**Chefe da Secretária de Apoio:** Nilza Casturina Pasetti  
**Local:** Campus Universitário em Uvaranas - Bloco da Reitoria  
Telefone: (0xx42) 3220-3227  
e-mail: cepe@uepg.br

**Órgão:** Conselho Integração Universidade - Sociedade  
**Sigla:** CONINT  
**Presidente:** João Carlos Gomes  
**Vice-Presidente:** Carlos Luciano Sant'Ana Vargas  
**Local:** Campus Universitário em Uvaranas - Bloco da Reitoria  
Telefone: (0xx42) 3220-3223

**Órgão:** Reitoria  
**Reitor:** João Carlos Gomes  
**Secretário (a):** Keli Cristina Costa e Silva  
**Endereço:** Av. General Carlos Cavalcanti, nº 4.748  
CEP: 84.030-900 - Ponta Grossa - PR  
Telefone: (0xx42) 3220-3234  
FAX: (0xx42) 3220-3233  
e-mail: reitoria@uepg.br

**Órgão:** Gabinete do Reitor  
**Chefe de Gabinete:** Carlos Roberto Ferreira  
**Secretário (a):** Bete Jiane Barbato Heil  
**Endereço:** Av. General Carlos Cavalcanti, nº 4.748  
CEP: 84.030-900 - Ponta Grossa - PR  
Telefone: (0xx42) 3220-3232  
FAX: (0xx42) 3220-3233  
e-mail: reitoria@uepg.br

**Órgão:** Gabinete do Vice-Reitor  
**Vice-Reitor:** Carlos Luciano Sant'Ana Vargas  
**Secretário (a):** Keli Cristina Costa e Silva  
**Endereço:** Av. General Carlos Cavalcanti, nº 4.748

CEP: 84.030-900 - Ponta Grossa - PR  
Telefone: (0xx42) 3220-3231  
FAX: (0xx42) 3220-3233  
e-mail: vicereitoria@uepg.br

**Órgão:** **Secretaria da Reitoria**  
**Sigla:** SECREI  
**Chefe da Secretária:** Graziela de Fátima Rocha  
**Endereço:** Av. General Carlos Cavalcanti, nº 4.748  
CEP: 84.030-900 - Ponta Grossa - PR  
Telefone: (0xx42) 3220-3223  
FAX: (0xx42) 3220-3225  
e-mail: secrei@uepg.br

**Órgão:** **Pró-Reitoria de Assuntos Administrativos**  
**Sigla:** PROAD  
**Pró-Reitor:** Ariangelo Hauer Dias  
**Secretário (a):** Eliane Maria Fidelis  
**Endereço:** Av. General Carlos Cavalcanti, nº 4.748  
CEP: 84.030-900 - Ponta Grossa - PR  
Telefone: (0xx42) 3220-3201  
FAX: (0xx42) 3220-3233  
e-mail: proad@uepg.br

**Órgão:** **Pró-Reitoria de Graduação**  
**Sigla:** PROGRAD  
**Pró-Reitor:** Graciete Tozetto Góes  
**Secretário (a):** Luiz Fernando Maliski  
**Endereço:** Av. General Carlos Cavalcanti, nº 4.748  
CEP: 84.030-900 - Ponta Grossa - PR  
Telefone: (0xx42) 3220-3701 e 3220-3700  
FAX: (0xx42) 3220-3702  
e-mail: prograd@uepg.br

**Órgão:** **Pró-Reitoria de Pesquisa e Pós-Graduação**  
**Sigla:** PROPESP  
**Pró-Reitor:** Benjamim de Melo Carvalho  
**Secretário (a):** Terezinha de Oliveira Mello  
**Endereço:** Av. General Carlos Cavalcanti, nº 4.748  
CEP: 84.030-900 - Ponta Grossa - PR  
Telefone: (0xx42) 3220-3264 e 3220-3145  
FAX: (0xx42) 3220-3263  
e-mail: propesp@uepg.br

**Órgão:** **Pró-Reitoria de Extensão e Assuntos Culturais**  
**Sigla:** PROEX  
**Pró-Reitor:** Miguel Sanches Neto  
**Secretário (a):** Lúcia Prochner  
**Endereço:** Praça Marechal Floriano Peixoto, nº 129  
CEP: 84.010-680 - Ponta Grossa - PR  
Telefone: (0xx42) 3223-4377 e 3225-2360  
FAX: (0xx42) 3222-7348  
e-mail: proex@uepg.br

**Órgão:** **Pró-Reitoria de Recursos Humanos**  
**Sigla:** PRORH  
**Pró-Reitor:** Ana Maria Salles Rosa Solak  
**Secretário (a):** Jesuana Kuster de Azevedo  
**Endereço:** Av. General Carlos Cavalcanti, nº 4.748  
CEP: 84.030-900 - Ponta Grossa - PR  
Telefone: (0xx42) 3220-3219 e 3220-3245  
FAX: (0xx42) 3220-3267  
e-mail: prorh@uepg.br

**Órgão:** **Pró - Reitoria de Planejamento**  
**Sigla:** PROPLAN  
**Chefe:** Altair Justino  
**Secretário (a):** Ângela Maria Rezende dos Santos  
**Endereço:** Av. General Carlos Cavalcanti, nº 4.748  
CEP: 84.030-900 - Ponta Grossa - PR  
Telefone: (0xx42) 3220-3717 e 3220-3792  
FAX: (0xx42) 3220-3717  
e-mail: proplan@uepg.br

**Órgão:** **Assessoria de Captação de Recursos**  
**Sigla:** ASSECAR  
**Chefe:** Fausi Azis Chagury  
**Endereço:** Av. General Carlos Cavalcanti, nº 4.748  
CEP: 84.030-900 - Ponta Grossa - PR  
Telefone: (0xx42) 3220-3147  
FAX: (0xx42) 3226-3233  
e-mail: fchagury@pop.com.br

**Órgão:** **Assessoria de Comunicação Social**  
**Sigla:** ASCOM  
**Chefe:** Irvana Chemin Branco  
**Endereço:** Av. General Carlos Cavalcanti, nº 4.748  
CEP: 84.030-900 - Ponta Grossa - PR  
Telefone: (0xx42) 3220-3770  
FAX: (0xx42) 3220-3096  
e-mail: ascom@uepg.br

**Órgão:** **Auditoria Interna**  
**Sigla:** AUDINT  
**Auditor:** Luiz Antonio Brandalise  
**Endereço:** Av. General Carlos Cavalcanti, nº 4.748  
CEP: 84.030-900 - Ponta Grossa - PR  
Telefone: (0xx42) 3220-3287  
e-mail: audint@uepg.br

**Órgão:** **Procuradoria Jurídica**  
**Sigla:** PROJUR  
**Chefe:** José Leocádio da Cruz  
**Secretário (a):** Luzia do Rocio Ligeski  
**Endereço:** Av. General Carlos Cavalcanti, nº 4.748  
CEP: 84.030-900 - Ponta Grossa - PR  
Telefone: (0xx42) 3220-3221 e 3220-3244  
FAX: (0xx42) 3220-3222

e-mail: [projur@uepg.br](mailto:projur@uepg.br)

**Órgão:** **Setor de Ciências Exatas e Naturais**  
**Sigla:** SEXATAS  
**Diretor (a):** João Alfredo Madalozo  
**Secretário (a):** Paulo Maury Redkva  
**Endereço:** Av. General Carlos Cavalcanti, nº 4.748  
CEP: 84.030-900 - Ponta Grossa – PR  
Telefone: (0xx42) 3220-3041 e 3220-3040  
FAX: (0xx42) 3220-3042  
e-mail: [sexatas@uepg.br](mailto:sexatas@uepg.br)

**Órgão:** **Departamento de Matemática e Estatística**  
**Sigla:** DEMAT  
**Chefe:** José Tadeu Teles Lunardi  
**Secretário (a):** Plauto Jacir Coelho  
**Endereço:** Av. General Carlos Cavalcanti, nº 4.748  
CEP: 84.030-900 - Ponta Grossa – PR  
Telefone: (0xx42) 3220-3050 e 3220-3289  
FAX: (0xx42) 3220-3042  
e-mail: [demat@uepg.br](mailto:demat@uepg.br)

**Órgão:** **Departamento de Física**  
**Sigla:** DEFIS  
**Chefe:** Júlio Flemming Neto  
**Secretário (a):** Josecler da Conceição Kapp Lepinski / Marcelo Pontes  
**Endereço:** Av. General Carlos Cavalcanti, nº 4.748  
CEP: 84.030-900 - Ponta Grossa – PR  
Telefone: (0xx42) 3220-3044 e 3220-3043  
FAX: (0xx42) 3220-3042  
e-mail: [defis@uepg.br](mailto:defis@uepg.br)

**Órgão:** **Departamento de Química**  
**Sigla:** DEQUIM  
**Chefe:** Jesuan Henrique Rupel  
**Secretário (a):** Sandra Linhares de Lara  
**Endereço:** Av. General Carlos Cavalcanti, nº 4.748  
CEP: 84.030-900 - Ponta Grossa – PR  
Telefone: (0xx42) 3220-3062 e 3220-3060  
FAX: (0xx42) 3220-3042  
e-mail: [dequim@uepg.br](mailto:dequim@uepg.br)

**Órgão:** **Departamento de Geociências**  
**Sigla:** DEGEO  
**Chefe:** Reinaldo Ansbach  
**Secretário (a):** João Paulo Gonçalves de Andrade  
**Endereço:** Av. General Carlos Cavalcanti, nº 4.748  
CEP: 84.030-900 - Ponta Grossa – PR  
Telefone: (0xx42) 3220-3046 e 3220-3045  
FAX: (0xx42) 3220-3042  
e-mail: [degeo@uepg.br](mailto:degeo@uepg.br)

**Órgão:** **Setor de Ciências Agrárias e de Tecnologia**  
**Sigla:** SCATE

*Diretor (a):* Eduardo Fávero Caíres  
*Secretário (a):* Márcia Kempa Pedroso  
*Endereço:* Av. General Carlos Cavalcanti, nº 4.748  
CEP: 84.030-900 - Ponta Grossa – PR  
Telefone: (0xx42) 3220-3071 e 3220-3070  
FAX: (0xx42) 3220-3072  
e-mail: [scate@uepg.br](mailto:scate@uepg.br)

*Órgão:* **Departamento de Engenharia Civil**  
*Sigla:* DENG  
*Chefe:* Alceu Gomes de Andrade Filho  
*Secretário (a):* Lourdes Marise Stolle da Luz  
*Endereço:* Av. General Carlos Cavalcanti, nº 4.748  
CEP: 84.030-900 - Ponta Grossa – PR  
Telefone: (0xx42) 3220-3074 e 3220-3073  
FAX: (0xx42) 3220-3072  
e-mail: [denge@uepg.br](mailto:denge@uepg.br)

*Órgão:* **Departamento de Engenharia de Materiais**  
*Sigla:* DEMA  
*Chefe:* Carlos José Fernandes Granado  
*Secretário (a):* Josely Maria Wambier  
*Endereço:* Av. General Carlos Cavalcanti, nº 4.748  
CEP: 84.030-900 - Ponta Grossa – PR  
Telefone: (0xx42) 3220-3079 e 3220-3080  
FAX: (0xx42) 3220-3072  
e-mail: [dema@uepg.br](mailto:dema@uepg.br)

*Órgão:* **Departamento de Ciências do Solo e Engenharia Agrícola**  
*Sigla:* DESOLO  
*Chefe:* Márcia freire Machado de Sá  
*Secretário (a):* Nilcéia Alves de Lara  
*Endereço:* Av. General Carlos Cavalcanti, nº 4.748  
CEP: 84.030-900 - Ponta Grossa – PR  
Telefone: (0xx42) 3220-3090 e 3220-3089  
FAX: (0xx42) 3220-3072  
e-mail: [desolo@uepg.br](mailto:desolo@uepg.br)

*Órgão:* **Departamento de Fitotecnia e Fitossanidade**  
*Sigla:* DEFITO  
*Chefe:* Áurea Tomoko Matsumoto Kamikoga  
*Secretário (a):* César Adão Hilgemberg  
*Endereço:* Av. General Carlos Cavalcanti, nº 4.748  
CEP: 84.030-900 - Ponta Grossa – PR  
Telefone: (0xx42) 3220-3086 e 3220-3085  
FAX: (0xx42) 3220-3072  
e-mail: [depfito@uepg.br](mailto:depfito@uepg.br)

*Órgão:* **Departamento de Zootecnia**  
*Sigla:* DEZOO  
*Chefe:* Reginaldo Ferreira Barreiros  
*Secretário (a):* Eunice Silveira  
*Endereço:* Av. General Carlos Cavalcanti, nº 4.748

CEP: 84.030-900 - Ponta Grossa – PR  
Telefone: (0xx42) 3220-3082 e 3220-3081  
FAX: (0xx42) 3220-3072  
e-mail: dezoo@uepg.br

**Órgão:** Departamento de Engenharia de Alimentos  
**Sigla:** DEA  
**Chefe:** Nelci Catarina Chiquetto  
**Secretário (a):**  
**Endereço:** Av. General Carlos Cavalcanti, nº 4.748  
CEP: 84.030-900 - Ponta Grossa – PR  
Telefone: (0xx42) 3220-3768  
FAX: (0xx42) 3220-3072  
e-mail: dea@uepg.br

**Órgão:** Depto. de Informática  
**Sigla:** DEINFO  
**Chefe:** Alaine Margarete Guimarães  
**Secretário (a):** Marinês do Rocio Ferreira  
**Endereço:** Av. General Carlos Cavalcanti, nº 4.748  
CEP: 84.030-900 - Ponta Grossa – PR  
Telefone: (0xx42) 3220-3097 e 3220-3098  
e-mail: deinfo@uepg.br

**Órgão:** Setor de Ciências Biológicas e da Saúde  
**Sigla:** SEBISA  
**Diretor (a):** Flávio Guimarães Kalinowski  
**Secretário (a):** Ana Cristina de Martino  
**Endereço:** Av. General Carlos Cavalcanti, nº 4.748  
CEP: 84.030-900 - Ponta Grossa – PR  
Telefone: (0xx42) 3220-3101 e 3220-3100  
FAX: (0xx42) 3220-3102

**Órgão:** Departamento de Ciências Farmacêuticas  
**Sigla:** DEFAR  
**Chefe:** Sinvaldo Baglie  
**Secretário (a):** Marly Santos  
**Endereço:** Av. General Carlos Cavalcanti, nº 4.748  
CEP: 84.030-900 - Ponta Grossa – PR  
Telefone: (0xx42) 3220-3120  
FAX: (0xx42) 3220-3102  
e-mail: defar@uepg.br

**Órgão:** Departamento de Odontologia  
**Sigla:** DEODON  
**Chefe:** Denise Stadler Wambier  
**Secretário (a):** Laura dos Santos Oliveira  
**Endereço:** Av. General Carlos Cavalcanti, nº 4.748  
CEP: 84.030-900 - Ponta Grossa – PR  
Telefone: (0xx42) 3220-3104  
FAX: (0xx42) 3220-3102  
e-mail: deodon@uepg.br

**Órgão:** Departamento de Biologia Estrutural, Molecular e



**Genética**

*Sigla:* DEBIOGEM  
*Chefe:* Márcia Regina Paes de Oliveira  
*Secretário (a):* Zoli Catarina Zacarias de Oliveira  
*Endereço:* Av. General Carlos Cavalcanti, nº 4.748  
CEP: 84.030-900 - Ponta Grossa – PR  
Telefone: (0xx42) 3220-3734 e 3220-3713  
FAX: (0xx42) 3220-3102  
e-mail: debiogem@uepg.br

*Órgão:* **Departamento de Biologia Geral**  
*Sigla:* DEBIO  
*Chefe:* Ivana de Freitas Barbola  
*Secretário (a):* Acir da Cruz Camargo  
*Endereço:* Av. General Carlos Cavalcanti, nº 4.748  
CEP: 84.030-900 - Ponta Grossa – PR  
Telefone: (0xx42) 3220-3126  
FAX: (0xx42) 3220-3102  
e-mail: debio@uepg.br

*Órgão:* **Departamento de Educação Física**  
*Sigla:* DEDUFIS  
*Chefe:* Nezilda Lecy Godoy Gonçalves  
*Secretário (a):* Dirceu Gonçalves da Silva  
*Endereço:* Av. General Carlos Cavalcanti, nº 4.748  
CEP: 84.030-900 - Ponta Grossa – PR  
Telefone: (0xx42) 3220-3141 e 3220-3140  
FAX: (0xx42) 3220-3102  
e-mail: dedufis@uepg.br

*Órgão:* **Departamento de Análises Clínicas e Toxicológicas**  
*Sigla:* DECLIN  
*Chefe:* Paulo Roberto Fávero  
*Secretário (a):* Leí Matheus  
*Endereço:* Av. General Carlos Cavalcanti, nº 4.748  
CEP: 84.030-900 - Ponta Grossa – PR  
Telefone: (0xx42) 3220-3113  
FAX: (0xx42) 3220-3102  
e-mail: declin@uepg.br

*Órgão:* **Departamento de Enfermagem**  
*Sigla:* DENSP  
*Chefe:* Valmir de Santi  
*Secretário (a):* Janaína Kiszka Pinto  
*Endereço:* Av. General Carlos Cavalcanti, nº 4.748  
CEP: 84.030-900 - Ponta Grossa – PR  
Telefone: (0xx42) 3220-3735 e 3220-3299  
FAX: (0xx42) 3220-3102  
e-mail: enfermagemuepg@hotmail.com

*Órgão:* **Setor de Ciências Sociais Aplicadas**  
*Sigla:* SECISA  
*Diretor (a):* Milton Xavier Brollo  
*Secretário (a):* Sandra Regina Vozeniak dos Santos

*Endereço:* Praça Santos Andrade, nº 1  
CEP: 84.010-919 - Ponta Grossa – PR  
Telefone: (0xx42) 3220-3391 e 3220-3390  
FAX: (0xx42) 3220-3391  
e-mail: secisa@uepg.br

*Órgão:* **Departamento de Administração**  
*Sigla:* DEADM  
*Chefe:* Sirlei Moletta  
*Secretário (a):* Lúcia Helena de Oliveira  
*Endereço:* Praça Santos Andrade, nº 1  
CEP: 84.010-919 - Ponta Grossa - PR  
Telefone: (0xx42) 3220-3399 e 3220-3342  
FAX: (0xx42) 3220-3391  
e-mail: deadm@uepg.br

*Órgão:* **Departamento de Economia**  
*Sigla:* DEECON  
*Chefe:* Cleise Maria de Almeida Tupich Hilgemberg  
*Secretário (a):*  
*Endereço:* Praça Santos Andrade, nº 1  
CEP: 84.010-919 - Ponta Grossa - PR  
Telefone: (0xx42) 3220-3394  
FAX: (0xx42) 3220-3391  
e-mail: economia@uepg.br

*Órgão:* **Departamento de Serviço Social**  
*Sigla:* DESERVI  
*Chefe:* Danuta Estrufika Cantoia Luiz  
*Secretário (a):* Adriano da Costa Valadão  
*Endereço:* Praça Santos Andrade, nº 1  
CEP: 84.010-919 - Ponta Grossa - PR  
Telefone: (0xx42) 3220-3387 e 3220-3357  
FAX: (0xx42) 3220-3391  
e-mail: deservi@uepg.br

*Órgão:* **Departamento de Contabilidade**  
*Sigla:* DECON  
*Chefe:* Everaldo da Silva  
*Secretário (a):* Cristine Isabel Simão  
*Endereço:* Praça Santos Andrade, nº 1  
CEP: 84.010-919 - Ponta Grossa - PR  
Telefone: (0xx42) 3220-3392  
FAX: (0xx42) 3220-3391  
e-mail: contabilidade@uepg.br

*Órgão:* **Departamento de Comunicação**  
*Sigla:* DECOM  
*Chefe:* Marcelo Engel Bronosky  
*Secretário (a):* Darlene Galvão de Oliveira  
*Endereço:* Praça Santos Andrade, nº 1  
CEP: 84.010-919 - Ponta Grossa - PR  
Telefone: (0xx42) 3220-3389 e 3220-3351  
FAX: (0xx42) 3220-3391

e-mail: deptjorn@uepg.br

**Órgão:** Departamento de Turismo  
**Sigla:** DETUR  
**Chefe:** Márcia Maria Dropa  
**Secretário (a):** Adélia Borakouski  
**Endereço:** Praça Santos Andrade, nº 1  
CEP: 84.010-919 - Ponta Grossa - PR  
Telefone: (0xx42) 3220-3455  
FAX: (0xx42) 3220-3371  
e-mail: turismo@uepg.br

**Órgão:** Setor de Ciências Humanas, Letras e Artes  
**Sigla:** SECIHILA  
**Diretor (a):** João Luiz Domingues Ribas  
**Secretário (a):** Vilma Savi Sanson  
**Endereço:** Praça Santos Andrade, nº 1  
CEP: 84.010-919 - Ponta Grossa - PR  
Telefone: (0xx42) 3220-3371 e 3220-3370  
FAX: (0xx42) 3220-3371  
e-mail: secihla@uepg.br

**Órgão:** Departamento de Artes  
**Sigla:** DEARTES  
**Chefe:** Ana Luiza Ruschel Nunes  
**Secretário (a):** Maria Inês Chaves  
**Endereço:** Av. General Carlos Cavalcanti, nº 4.748  
CEP: 84.030-900 - Ponta Grossa - PR  
Telefone: (0xx42) 3220-3787  
FAX: (0xx42) 3220-3371  
e-mail: deartes@uepg.br

**Órgão:** Departamento de Educação  
**Sigla:** DEED  
**Chefe:** José Rogério Vitkowski  
**Secretário (a):** Emílio Marcondes de Oliveira Filho  
**Endereço:** Praça Santos Andrade, nº 1  
CEP: 84.010-919 - Ponta Grossa - PR  
Telefone: (0xx42) 3220-3373  
FAX: (0xx42) 3220-3371  
e-mail: deed@uepg.br

**Órgão:** Departamento de Letras Vernáculas  
**Sigla:** DELET  
**Chefe:** Pascoalina Bailon De Oliveira Saleh  
**Secretário (a):**  
**Endereço:** Praça Santos Andrade, nº 1  
CEP: 84.010-919 - Ponta Grossa - PR  
Telefone: (0xx42) 3220-3376  
FAX: (0xx42) 3220-3371  
e-mail: deletas@uepg.br



**Órgão:** Departamento de Línguas Estrangeiras Modernas  
**Sigla:** DELIN  
**Chefe:** Jeane Silvane Eckert Mons  
**Secretário (a):** Soraya de Fátima Queiroz  
**Endereço:** Praça Santos Andrade, nº 1  
CEP: 84.010-919 - Ponta Grossa - PR  
Telefone: (0xx42) 3220-3372  
FAX: (0xx42) 3220-3371  
e-mail: delin@uepg.br

**Órgão:** Departamento de Métodos e Técnicas de Ensino  
**Sigla:** DEMET  
**Chefe:** Hermínia Regina Bugeste Marinho  
**Secretário (a):** Tânia Mara Martins  
**Endereço:** Praça Santos Andrade, nº 1  
CEP: 84.010-919 - Ponta Grossa - PR  
Telefone: (0xx42) 3220-3344  
FAX: (0xx42) 3220-3371  
e-mail: demet@uepg.br

**Órgão:** Departamento de História  
**Sigla:** DEHIS  
**Chefe:** Myriam Janet Sacchelli  
**Secretário (a):**  
**Endereço:** Av. General Carlos Cavalcanti, nº 4.748  
CEP: 84.030-900 - Ponta Grossa - PR  
Telefone: (0xx42) 3220-3794  
FAX: (0xx42) 3220-3371  
e-mail: dehis@uepg.br

**Órgão:** Setor de Ciências Jurídicas  
**Sigla:** SECIJUR  
**Diretor (a):** Rosângela Fátima Penteado Brandão  
**Secretário (a):** Ana Cláudia Pompeu  
**Endereço:** Praça Santos Andrade, nº 1  
CEP: 84.010-919 - Ponta Grossa - PR  
Telefone: (0xx42) 3220-3452 e 3220-3451  
e-mail: secijur@uepg.br

**Órgão:** Departamento de Direito do Estado  
**Sigla:** DEDEST  
**Chefe:** Ana Maria Busato  
**Secretário (a):** Zilmara Antunes  
**Endereço:** Praça Santos Andrade, nº 1  
CEP: 84.010-919 - Ponta Grossa - PR  
Telefone: (0xx42) 3220-3397  
e-mail: sgdd@uepg.br

**Órgão:** Departamento de Direito Processual  
**Sigla:** DEPROC  
**Chefe:** Gracia Maria Vassão Iezak  
**Secretário (a):** Zilmara Antunes  
**Endereço:** Praça Santos Andrade, nº 1  
CEP: 84.010-919 - Ponta Grossa - PR

Telefone: (0xx42) 3220-3397  
e-mail: sgdd@uepg.br

**Órgão:** Departamento de Direito das Relações Sociais  
**Sigla:** DEDIRS  
**Chefe:** Janeth Nunes Stefaniak  
**Secretário (a):** Zilmara Antunes  
**Endereço:** Praça Santos Andrade, nº 1  
CEP: 84.010-919 - Ponta Grossa - PR  
Telefone: (0xx42) 3220-3397  
e-mail: sgdd@uepg.br

**Órgão:** Agência de Inovação e Propriedade Intelectual  
**Sigla:** AGIPI  
**Diretor (a):** Angelo M. Legat  
**Endereço:** Av. General Carlos Cavalcanti, nº 4.748  
CEP: 84.030-900 - Ponta Grossa - PR  
Telefone: (0xx42) 3220-3263  
e-mail: agipi@uepg.br

**Órgão:** Biblioteca Central "Faris Michaele"  
**Sigla:** BICEN  
**Administrador (a):** Maria Luzia Fernandes Bertholino dos Santos  
**Secretário (a):** Lilian Iulek Rupel  
**Endereço:** Praça Santos Andrade, nº 1  
CEP: 84.010-919 - Ponta Grossa - PR  
Telefone: (0xx42) 3220-3381 e 3220-3380  
FAX: (0xx42) 3224-3299  
e-mail: bicen@uepg.br

**Órgão:** Centro de Auxílio e Orientação Estudante  
**Sigla:** CAOÉ  
**Administrador (a):** Jussara Carmencita Gomes Lichacovski  
**Endereço:** Av. General Carlos Cavalcanti, nº 4.748  
CEP: 84.030-900 - Ponta Grossa - PR  
Telefone: (0xx42) 3220-3771  
e-mail: caoe@uepg.br

**Órgão:** Centro de Desportos e Recreação  
**Sigla:** CDR  
**Administrador (a):** Werner Eisner  
**Secretário (a):** Heitor Michelis  
**Endereço:** Av. General Carlos Cavalcanti, nº 4.748  
CEP: 84.030-900 - Ponta Grossa - PR  
Telefone: (0xx42) 3220-3156 e 3220-3135  
e-mail: cdr@uepg.br

**Órgão:** Centro de Processamento de Dados  
**Sigla:** CPD  
**Administrador (a):** Carlos Alberto Volpi  
**Secretário (a):** Glaico Antônio Gobbo  
**Endereço:** Praça Santos Andrade, nº 1  
CEP: 84.010-919 - Ponta Grossa - PR  
Telefone: (0xx42) 3220-3401 e 3220-3400

e-mail:cpd@uepg.br

**Órgão:** Centro de Recursos Audiovisuais  
**Sigla:** CRAV  
**Chefe::** Gary José Chagas  
**Secretário (a):** Loide Pastuch  
**Endereço:** Praça Santos Andrade, nº 1  
CEP: 84.010-919 - Ponta Grossa - PR  
Telefone:(0xx42) 3220-3349 e 3220-3450  
e-mail: crav@uepg.br

**Órgão:** Centro Médico, Psicológico e Social  
**Sigla:** CMPS  
**Chefe::** Marcos Aurélio Laidane  
**Secretário (a):** Vanda Lubczyk / Isabel Gubert Guido  
**Endereço:** Rua Júlia Wanderlei, nº 980  
CEP: 84.010-170 - Ponta Grossa - PR  
Telefone: (0xx42) 3224-2396 e 3225-2207  
FAX: (0xx42) 3225-2207  
e-mail: cmeps@uepg.br

**Órgão:** Comissão Permanente de Seleção  
**Sigla:** CPS  
**Presidente:** Antônio Carlos Schafranski  
**Endereço:** Av. General Carlos Cavalcanti, nº 4.748  
CEP: 84.030-900 - Ponta Grossa - PR  
Telefone: (0xx42) 3220-3718 e 3220-3367  
e-mail: cps@uepg.br

**Órgão:** Comissão Própria de Avaliação  
**Sigla:** CPA  
**Presidente** Mary Ângela Teixeira Brandalise  
**Endereço:** Av. General Carlos Cavalcanti, nº 4.748  
CEP: 84.030-900 - Ponta Grossa - PR  
Telefone: (0xx42) 3220-3743  
FAX: (0xx42) 3220-3717  
e-mail: cpa@uepg.br

**Órgão:** Cordenadoria Geral dos "Campi" Avançados  
**Sigla:** CGCA  
**Coordenador (a):** Gina Maria Bachmann  
**Endereço:** Av. General Carlos Cavalcanti, nº 4.748  
CEP: 84.030-900 - Ponta Grossa - PR  
Telefone: (0xx42) 3220-3280 e 3220-3281

**Órgão:** Cordenadoria de Sindicância e Processo Administrativo  
**Sigla:** COSINPRO  
**Coordenador (a):** Írio José Tabela Krunn  
**Secretário (a):** Danielle Rodrigues de Lima  
**Endereço:** Av. General Carlos Cavalcanti, nº 4.748  
CEP: 84.030-900 - Ponta Grossa - PR  
Telefone: (0xx42) 3220-3298  
e-mail: cosinpro@uepg.br

**Órgão:** **Editora UEPG**  
**Sigla:** EDITORA  
**Diretor (a):** Beatriz Gomes Nadal  
**Endereço:** Av. General Carlos Cavalcanti, nº 4.748  
CEP: 84.030-900 - Ponta Grossa - PR  
Telefone: (0xx42) 3220-3744 e 3220-3746  
FAX: (0xx42) 3220-3744  
e-mail: editora@uepg.br

**Órgão:** **Escritório para Assuntos Internacionais**  
**Sigla:** EAI  
**Chefe:** Carlos Roberto Berger  
**Secretário (a):** Glaci Luzia de Meira Hilgemberg  
**Endereço:** Av. General Carlos Cavalcanti, nº 4.748  
CEP: 84.030-900 - Ponta Grossa - PR  
Telefone: (0xx42) 3220-3260  
FAX: (0xx42) 3220-3266  
e-mail: eai@uepg.br

**Órgão:** **Imprensa Universitária**  
**Sigla:** IU  
**Administrador (a):** Nélio Jorge do Prado  
**Endereço:** Av. General Carlos Cavalcanti, nº 4.748  
CEP: 84.030-900 - Ponta Grossa - PR  
Telefone: (0xx42) 3220-3023  
e-mail: imprensa@uepg.br

**Órgão:** **Livraria UEPG**  
**Sigla:** LIVRARIA  
**Diretor (a):** Beatriz Gomes Nadal  
**Administrador (a):** Patrícia Macedo de Lima  
**Endereço:** Praça Santos Andrade, nº 1-CEP: 84.010-919 - Ponta Grossa - PR  
Telefone: (0xx42) 3220-3369  
FAX: (0xx42) 3220-3058  
Av.Gen.Carlos Cavalcanti,nº 4.748-CEP:84.030-900 - Ponta Grossa - PR  
Telefone: (0xx42) 3220-3058  
FAX: (0xx42) 3220-3058  
e-mail: livraria@uepg.br

**Órgão:** **Núcleo de Tecnologia e Educação Aberta e a Distância**  
**Sigla:** NUTEAD  
**Coordenador (a)** Leide Mara Schmidt  
**Administrativo (a):**  
**Coordenador (a) Pedagógico (a):** Cleide Aparecida Faria Rodrigues  
**Endereço:** Av. General Carlos Cavalcanti, nº 4.748  
CEP: 84.030-900 - Ponta Grossa - PR  
Telefone: (0xx42) 3220-3163 e 3220-3196  
FAX: (0xx42) 3220-3163  
e-mail: nutead@uepg.br



**Órgão:** Prefeitura do Campus  
**Sigla:** PRECAM  
**Administrador (a):** Ítalo Sérgio Grande  
**Secretário (a):** Telma Regina Fonseca Sequinel  
**Endereço:** Av. General Carlos Cavalcanti, nº 4.748  
CEP: 84.030-900 - Ponta Grossa - PR  
Telefone: (0xx42) 3220-3016 e 3220-3015  
e-mail: precam@uepg.br

**Órgão:** Secretaria Especial de Registro de Diplomas  
**Sigla:** SERD  
**Secretário (a):** Luiz Antônio Rigailo  
**Endereço:** Av. General Carlos Cavalcanti, nº 4.748  
CEP: 84.030-900 - Ponta Grossa - PR  
Telefone: (0xx42) 3220-3719  
e-mail: serdi@uepg.br

**Órgão:** Agência Escola de Turismo  
**Sigla:** AGETUR  
**Coordenador (a):** Paulo Roberto Baptista Stachowiak  
**Endereço:** Praça Santos Andrade, nº 1  
CEP: 84.010-919 - Ponta Grossa - PR  
Telefone: (0xx42) 3220-3346  
e-mail: turismo@uepg.br

**Órgão:** Centro de Atenção Integral à Criança e ao Adolescente  
**Sigla:** CAIC  
**Diretor (a):** Audrey Pietrobelli de Souza  
**Secretário (a):** Roldão Neves Godoy  
**Endereço:** Rua Cel. Camisão s/nº  
CEP: 84.030-900 - Ponta Grossa - PR  
Telefone: (0xx42) 3220-3066 e 3220-3064  
FAX: (0xx42) 3220-3066  
e-mail: caic@uepg.br

**Órgão:** Colégio Estadual Agrícola "Augusto Ribas" - Ensino Médio e Profissional  
**Sigla:** CAAR  
**Diretor (a):** Alcebíades Antonio Baretta  
**Secretário (a):** Mara Lúcia Machado Rodrigues  
**Endereço:** Av. General Carlos Cavalcanti, nº 4.748  
CEP: 84.030-900 - Ponta Grossa - PR  
Telefone: (0xx42) 3220-3028 e 3220-3027  
FAX: (0xx42) 3220-3034  
e-mail: caar@uepg.br

**Órgão:** Centro Estadual de Educação Básica para Jovens e Adultos  
**Sigla:** CEEBJA  
**Diretor (a):** Rosemery Ivanki Martins  
**Secretário (a):** Andréia de Vasconcelos  
**Endereço:** Rua Alfredo Santana s/nº

CEP: 84.015-510  
Telefone: (0xx42) 3223-0690 e 3225-1481  
FAX: (0xx42) 3223-0690  
e-mail: eja-uepg@netescola.pr.gov.br

**Órgão:** Centro Rural Universitário de Treinamento e Ação Comunitária  
**Sigla:** CRUTAC  
**Chefe:** Regina Aparecida Mayer  
**Endereço:** Distrito de Itaiacoca - Ponta Grossa - PR  
Telefone: (0xx42) 3223-4377  
FAX: (0xx42) 3222-7348

**Órgão:** Conselho Integração Universidade - Sociedade  
**Sigla:** CONINT  
**Representantes da UEPG:** Reitor  
Vice-Reitor  
Pró-Reitor de Assuntos Administrativos  
Pró-Reitor de Graduação  
Pró-Reitor de Pesquisa e Pós-Graduação  
Pró-Reitor de Extensão e Assuntos Culturais  
Pró-Reitor de Recursos Humanos  
Pró-Reitor de Planejamento  
Representante do Corpo Docente  
Representante do Corpo Discente  
Representante do Corpo Técnico-Administrativo  
Representante do Diretório Central de Estudantes  
Representante do Governo do Estado do Paraná

**Representantes da Sociedade:**  
Representante da Assembléia Legislativa do Estado do Paraná  
Representante do Município de Ponta Grossa  
Representante do Câmara Municipal de Ponta Grossa  
Representante do Poder Judiciário  
Representante do Ordem dos Advogados do Brasil  
Representante do Associação dos Municípios dos Campos Gerais  
Representante de cada município-sede dos Campi Avançados da UEPG  
Representante da Associação dos Professores Aposentados da UEPG  
Representante dos Estudantes do Ensino Médio  
Representante da Rede Oficial de Ensino Estadual  
Representante da Rede Oficial de Ensino Municipal  
Representantes da Rede Privada de Ensino (Fundamental, Médio e Superior)  
Representantes dos Sindicatos ou Associações Patronais  
Representantes dos Sindicatos de Trabalhadores  
Representante da Imprensa Local  
Representante das Associações de Moradores de Ponta Grossa  
Representante dos Clubes de Serviço  
Representante do Conselho de Desenvolvimento de Ponta Grossa

**Órgão:** **Farmácia Escola**  
**Sigla:** FARMAES  
**Farmacêutico Responsável:** (a) Ana Cristina Oltramari Toledo  
**Endereço:** Av. General Carlos Cavalcanti, nº 4.748  
CEP: 84.030-900 - Ponta Grossa - PR  
Telefone: (0xx42) 3220-3772  
FAX: (0xx42) 3220-3102  
e-mail: defar@uepg.br

**Órgão:** **Laboratório Universitário de Análises Clínicas**  
**Sigla:** LUAC  
**Bioquímico (a) Responsável:** Luciana Maria Borba  
**Endereço:** Av. General Carlos Cavalcanti, nº 4.748  
CEP: 84.030-900 - Ponta Grossa - PR  
Telefone: (0xx42) 3220-3753 ou 3220-3751  
FAX: (0xx42) 3220-3102  
e-mail: declin@uepg.br

**Órgão:** **Museu "Campos Gerais"**  
**Sigla:** MUSEU  
**Diretor Administrativo (a):** Carlos Alberto Maio  
**Secretário (a):** João Souza Ribas  
**Endereço:** Rua Engenheiro Schamber, nº 686  
CEP: 84010-340 - Ponta Grossa - PR  
Telefone: (0xx42) 3223-7766  
e-mail: diretormuseu@uepg.br

**Órgão:** **Núcleo de Prática Jurídica**  
**Sigla:** NPJ  
**Coordenador (a):** José Jairo Baluta  
**Secretário (a):** Margarida Maria de Siqueira / Elisabete de Oliveira  
**Endereço:** Rua XV de Novembro s/nº (ao lado do nº 301)  
CEP: 84.010-020 - Ponta Grossa - PR  
Telefone: (0xx42) 3224-2339 e 3224-0933  
e-mail: atosnpj@uepg.br

**Órgão:** **Observatório Astronômico**  
**Sigla:** OA  
**Responsável:** Marcelo Emílio  
**Endereço:** Av. General Carlos Cavalcanti, nº 4.748  
CEP: 84.030-900 - Ponta Grossa - PR  
Telefone: (0xx42) 3220-3199 e 3220-3198  
e-mail: oa@uepg.br

**Programa:** **Programa Estadual de Assistência ao Apenado e Egresso**  
**Sigla:** PRÓ-EGRESSO  
**Coordenador (a):** Roseni Inês Marconato Pinto  
**Secretário (a):** Rosiane Henneberg  
**Endereço:** Rua Engenheiro Schamber, nº 686  
CEP: 84.010-240 - Ponta Grossa - PR  
Telefone: (0xx42) 3223-7254

FAX: (0xx42) 3223-7254  
e-mail: proengresso@uepg.br

**Órgão:** **Universidade Aberta para a Terceira Idade**  
**Sigla:** UATI  
**Coordenador (a):** Rita de Cássia da Silva Oliveira  
**Secretário (a):** Teresinha Chuertrniek Munhoz  
**Endereço:** Praça Santos Andrade, nº 1  
CEP: 84.010-919 - Ponta Grossa - PR  
Telefone: (0xx42) 3220-3377  
e-mail: uati@uepg.br

**Órgão:** **Biotério Central**  
**Sigla:** BIOTER  
**Administrador (a):** Josélia Borba Daher  
**Endereço:** Av. General Carlos Cavalcanti, nº 4.748  
CEP: 84.030-900 - Ponta Grossa - PR  
Telefone: (0xx42) 3220-3159  
FAX: (0xx42) 3220-3102

**Órgão:** **Centro de Biotecnologia**  
**Sigla:** CEBIO  
**Coordenador (a):** Carolina Galvão  
**Endereço:** Av. General Carlos Cavalcanti, nº 4.748  
CEP: 84.030-900 - Ponta Grossa - PR  
Telefone: (0xx42) 3220-3286

**Órgão:** **Centro de Estudos e Pesquisas "Rouger Miguel Vargas"**  
**Sigla:** CEPRMV  
**Administrador (a):** Maria de Fátima Miranda  
**Secretário (a):** Elaine Balbina Madalozo  
**Endereço:** Rua Penteado de Almeida, nº 228  
CEP: 84.010-240 - Ponta Grossa - PR  
Telefone: (0xx42) 3224-2485

**Órgão:** **Centro Interdisciplinar de Pesquisa e Pós-Graduação**  
**Sigla:** CIPP  
**Endereço:** Av. General Carlos Cavalcanti, nº 4.748  
CEP: 84.030-900 - Ponta Grossa - PR  
Telefone: (0xx42) 3220-3724

**Órgão:** **Fazenda Escola "Capão da Onça"**  
**Sigla:** FESCON  
**Administrador (a):** Marcos Vinícius Ribas Milléo  
**Secretário (a):** Laudi Barbosa Stobbe  
**Endereço:** Estrada Ponta Grossa / Itaiacoca - Km 07  
Ponta Grossa - PR  
Telefone: (0xx42) 3226-3672 e 3235-2405

**Órgão:** **Núcleo de Estudos em Meio Ambiente**  
**Sigla:** NUCLEAM  
**Coordenador (a):** Fernando Pilatti  
**Endereço:** Rua Penteado de Almeida, nº 260 (ao lado)

CEP: 84.010-919 - Ponta Grossa - PR  
Telefone: (0xx42) 3220-3438  
FAX: (0xx42) 3220-3438  
e-mail: nucleam@uepg.br

**Órgão:** Núcleo de Estudos em Saúde Coletiva  
**Sigla:** NESCO  
**Coordenador (a):** Rosilda Aparecida Kovaliczn  
**Endereço:** Av. General Carlos Cavalcanti, nº 4.748  
CEP: 84.030-900 - Ponta Grossa - PR  
Telefone: (0xx42) 3220-3305  
e-mail: nesco@uepg.br

### **Campus Central**

Praça Santos Andrade, nº 1  
CEP: 84.010-919 - Ponta Grossa - PR  
Telefone: (0xx42) 3220-3300

### **Campus Universitário em Uvaranas**

Av. General Carlos Cavalcanti, nº 4.748  
CEP: 84.030-900 - Ponta Grossa - PR  
Telefone: (0xx42) 3220-3000

### **Campus Universitário em Telêmaco Borba**

**Sigla:** CAMBOR  
**Coordenador (a):** Gina Maria Bachmann  
**Secretário (a):** Cleonice A. de Castro  
**Endereço:** Rua Guarani, s/nº - Bairro B.N.H.  
CEP: 84.265-150 - Telêmaco Borba - PR  
Telefone: (0xx42) 3272-1261  
FAX: (0xx42) 3272-1261  
e-mail: pmtbcambor@uol.com.br

### **Campus Universitário em Castro**

**Sigla:** CAMCAS  
**Coordenador (a):** Maria Aparecida G. da Fonseca Martins  
**Secretário (a):** Hélio César de Barros  
**Endereço:** Av. Marly Rolim s/nº  
CEP: 84.172-340 - Castro - PR  
Telefone: (0xx42) 3233-4646  
FAX: -----

### **Campus Universitário em Jaguariaíva**

**Sigla:** CAMJAG  
**Coordenador (a):** Silas Guimarães Moro  
**Endereço:** Rua Benjamin Constant, nº 217  
CEP: 84.200-000 - Jaguariaíva - PR  
Telefone: (0xx43) 3535-1844  
FAX: (0xx43): 3535-1844



## Localização dos Órgãos

### Campus Central

**Endereço: Praça Santos Andrade, nº 1**  
**CEP: 84.010-919 - Ponta Grossa - PR**  
**Fone: (0xx42) 3220-3300**

#### Bloco A - Nível 1

Departamento de Administração  
Laboratório de Informática do Setor de Ciências Sociais Aplicadas  
Laboratório de Informática dos Setores de Ciências Humanas, Letras e Artes  
Departamento de Serviço Social  
Centro de Recursos Audiovisuais  
Livraria UEPG  
Laboratório Lúdico Pedagógico

#### Bloco A - Nível 2

Setor de Ciências Humanas, Letras e Artes  
Setor de Ciências Sociais Aplicadas  
Sala do Conselho (Comissão Permanente de Seleção)  
Auditório da Reitoria

#### Bloco A - Nível 3

Setor de Ciências Jurídicas  
Laboratório de Informática do Setor de Ciências Jurídicas  
Departamento de Direito do Estado  
Departamento de Direito Processual  
Departamento de Direito das Relações Sociais  
Secretaria dos Departamentos de Direito  
Anfiteatro do Setor de Ciências Jurídicas  
Pequeno Auditório

#### Bloco B - Nível 1

Laboratório de Telejornalismo  
Laboratório de Radiojornalismo  
Universidade Aberta para a Terceira Idade

#### Bloco B - Nível 2

Departamento de Educação  
Departamento de Letras Vernáculas  
Departamento de Línguas Estrangeiras Modernas  
Departamento de Métodos e Técnicas de Ensino  
Departamento de Turismo  
Mini Auditório Professor Aguiar

#### Bloco C - Nível 1

Departamento de Comunicação  
Laboratório de Fotojornalismo  
Laboratórios de Redação  
Laboratórios de Programação Visual  
Agência de Jornalismo

**Bloco C - Nível 2**

Centro de Processamento de Dados

**Bloco D - Nível 0**

Restaurante Universitário

**Bloco D - Nível 1**

Biblioteca Central

Agência de Turismo

Posto de Atendimento Bancário (ITAÚ)

**Bloco D - Nível 2**

Sala de Línguas Estrangeiras Modernas

Núcleo de Assessoria Pedagógica

Departamento de Contabilidade

**Bloco D - Nível 3**

Departamento de Economia

Laboratório de Informática do Departamento de Economia

---

**Campus Universitário em Uvaranas**

---

**Endereço: Av. General Carlos Cavalcanti, nº 4.748**

**CEP: 84.030-900 - Ponta Grossa - PR**

**Fone: (0xx42) 3220-3000**

**FAX: (0xx42) 3220-3233**

**Bloco Educação Básica**

---

Centro de Atenção Integral à Criança e ao Adolescente “Álvaro Augusto Cunha Rocha” (CAIC)

Colégio Estadual Agrícola “Augusto Ribas” - Ensino Médio e Profissional (CAAR)

---

**Bloco da Reitoria**

---

- . Conselho de Ensino, Pesquisa e Extensão
- . Sala da Reitoria
- . Sala da Vice-Reitoria
- . Sala do Chefe de Gabinete
- . Sala do Conselho Universitário
- . Assessoria de Captação de Recursos
- . Assessoria de Comunicação Social
- . Auditoria Interna
- . Procuradoria Jurídica
- . Secretaria da Reitoria
- . Coordenadoria Geral do “Campi” Avançados
- . Escritório para Assuntos Internacionais
- . Secretaria Especial de Registro de Diplomas
- . Coordenadoria de Sindicância e Processo Administrativo
- . Centro de Auxílio e Orientação ao Estudante
- . Pró-Reitoria de Assuntos Administrativos
- . Pró-Reitoria de Graduação
- . Pró-Reitoria de Pesquisa e Pós-Graduação
- . Pró-Reitoria de Planejamento



. Pró-Reitoria de Recursos Humanos

---

### **Bloco E**

Setor de Ciências Agrárias e de Tecnologia  
Departamento de Engenharia Civil

---

### **Bloco F**

Departamento de Ciências do Solo e Engenharia Agrícola  
Departamento de Fitotecnia e Fitossanidade  
Departamento de Zootecnia

---

### **Bloco G**

Departamento de Educação Física

---

### **Bloco J**

Piscina Térmica Semi-Olímpica

---

### **Bloco L**

Setor de Ciências Exatas e Naturais  
Departamento de Matemática e Estatística  
Departamento de Física  
Departamento de Química  
Departamento de Geociências  
Departamento de Informática  
Departamento de Engenharia de Materiais

---

### **Bloco M**

Setor de Ciências Biológicas e da Saúde  
Departamento de Ciências Farmacêuticas  
Departamento de Odontologia  
Departamento de Biologia Geral  
Departamento de Biologia Estrutural e Molecular  
Departamento de Análises Clínicas e Toxicológicas  
Departamento de Enfermagem e Saúde Pública  
Departamento de Medicina  
Núcleo de Estudos em Saúde Coletiva  
Biotério  
Herbário

---

### **Bloco N**

Laboratórios de Educação Física

---

### **Bloco S - Serviços**

Divisão de Material e Patrimônio  
Imprensa Universitária e Oficinas  
Marcenaria  
Oficina Mecânica / Serralheria / Oficinas  
Prefeitura do Campus  
Seção de Obras

---

### **Demais Dependências**

Arquivo Geral da UEPG  
Bloco do Laboratório Universitário / Farmácia Escola  
. Laboratório Universitário de Análises Clínicas

. Farmácia Escola  
. Editora UEPG  
Bloco Semi Circular (Celepar)  
Casa do Estudante Universitário  
Central de Salas de Aula  
. Departamento de História  
. Departamento de Artes  
Central Telemática  
Centro de Tecnologia Agroalimentar  
. Departamento de Engenharia de Alimentos  
Centro de Convivência da UEPG  
. Biblioteca  
. Livraria UEPG  
. Posto de Atendimento da Caixa Econômica  
. Protocolo Geral  
Centro de Desportos e Recreação e Lanchonete  
Centro de Excelência em Tecnologia da Informação  
Centro Interdisciplinar de Pesquisa e Pós-Graduação  
Centro de Pesquisa (prolongamento do CIPP)  
Centros Acadêmicos / Laboratório de Mecânica, Química e Marcenaria (anexo bloco L)  
Laboratórios de Engenharia de Materiais  
Laboratório Industrial de Medicamentos  
Laboratório de Recursos Hídricos  
Laboratório de Resíduos Químicos  
Sala de Multiuso para Laboratório de Recursos Hídricos  
Núcleo de Lazer e Recreação do Servidor  
Pavilhão de Esportes  
Ginásio de Esportes  
Pista de Atletismo / Dependências  
Portal de Acesso ao Campus  
Posto de Atendimento Banco Itaú  
Observatório Astronômico  
Vestiário das Quadras de Polivalentes

---

### **Outras Dependências - Próprias**

**Praça Marechal Floriano Peixoto, nº 129**  
Pró-Reitoria de Extensão e Assuntos Culturais

---

**Distrito de Itaiacoca - Localidade Serrado Grande**  
Centro Rural Universitário de Treinamento e Ação Comunitária (CRUTAC)

---

**Rua Engenheiro Schamber, nº 654**  
Museu "Campos Gerais" (Fechado para reforma - prédio antigo Forum)

---

**Rua Júlia Wanderlei, nº 980**  
Centro Médico, Psicológico e Social

---

**Rua Otaviano Macedo Ribas, nº 164**  
Dependências do Laboratório de Extratigrafia e Paleontologia

---

**Rua Penteado de Almeida, nº 228**  
Centro de Estudos e Pesquisas "Rouger Miguel Vargas"

Estacionamento Campus Central  
· Centro Acadêmico do Curso de Direito  
· Depósito de Pinturas e Obras  
· Dependências da Seção de Transporte  
· Laboratório de Produtos Químicos

---

**Rua Alfredo Santana s/nº**

Centro Estadual de Educação Básica para Jovens e Adultos (CEEBJA)

---

Rua Antonio Russo , nº 99  
Cine / Teatro UEPG (antigo Teatro Pax)

---

**Estrada Ponta Grossa / Itaiacoca - Km 07**

Fazenda Escola "Capão da Onça"

---

**Outras Dependências - Alugadas / Cedidas**

---

**Rua Penteado de Almeida, nº 260 (Ed. Piquiri)**  
Núcleo de Estudos em Meio Ambiente (NUCLEAM)  
Núcleo de Estudos Turísticos

---

**Rua XV de Novembro s/nº (ao lado do nº 301)**  
Núcleo de Prática Jurídica (prédio do antigo Banestado)

---

**Rua Engenheiro Schamber, nº 686**  
Museu "Campos Gerais" (prédio do antigo Banestado)

---

**Av. Bonifácio Vilela, nº 780 e 792**  
Salas utilizadas p/ Encubadora Tecnológica, Curso Livre em Teatro e Curso de Moda

---

**Rua 7 de Setembro, nº 276**  
Pró-Egresso / lesol

---

**Municípios de Telêmaco Borba, Castro, Jaguariaíva, Palmeira\* e São Mateus do Sul\***

"Campi" Avançados

---

\* Campus Paralizados





## **Dados Estatísticos**

(Referente ao período janeiro a dezembro 2009)

### **Informações Gerais**

Espaço Físico  
Cursos Ofertados  
Educação a Distância  
Processos Seletivos  
Dados Demográficos  
Produção Científica  
Produção da Editora UEPG  
Publicação / Docentes  
Recursos de Informática  
Serviços de Alimentação

### **Ensino de Graduação**

Ingresso de Alunos  
Corpo Discente

### **Ensino de Pós-Graduação**

Especialização  
Mestrado  
Doutorado

### **Corpo Docente**

Caracterização  
Capacitação

### **Corpo de Agentes Universitários**

Grau de Escolarização  
Tipos de Afastamento

### **Extensão**

Atividades e Programas Extensionistas  
Atividades Culturais  
Universidade Aberta para a Terceira Idade  
Serviço de Assistência Jurídica

### **Fazenda Escola "Capão da Onça"**

Produção da Fazenda Escola

### **Bibliotecas**

Acervo Bibliográfico

### **Área da Saúde**

Atividades Desenvolvidas na Área da Saúde

### **Convênios e Programas Internacionais**

Convênios Firmados pela UEPG  
Alunos em Intercâmbio

### **Orçamento**

Receitas  
Despesas

## Informações Gerais

### Espaço Físico

#### Área Física Própria por Localização

Localização	Área Total (m <sup>2</sup> )
Campus Central	10.110,00
Campus Universitário em Uvaranas	1.161.192,00
Outras Dependências	3.141.687,04
<b>Total</b>	<b>4.312.989,04</b>

Fonte: PROPLAN

#### Área Física Própria Edificada e Não Edificada por Localização

Localização	Área Total (m <sup>2</sup> )	
	Edificada	Não Edificada
Campus Central	11.638,40	4.587,70
Bloco A	5.577,30	-
Bloco B	2.432,73	-
Bloco C	896,72	-
Bloco D	2.731,65	-
Campus Universitário em Uvaranas	74.540,19	132.623,44
Centro de Atenção Integral à Criança e ao Adolescente	4.852,34	-
Colégio Agrícola Estadual "Augusto Ribas"- Ensino Médio e Profissional	6.999,65	-
Administração Central - Reitoria (1º etapa)	1.525,01	-
Administração Central - Reitoria (2º etapa)	3.340,59	-
Administração Central - Reitoria (3º etapa)	701,59	-
Bloco E	2.282,75	-
Bloco F	3.326,54	-
Bloco G	777,67	-
Bloco J	1.878,24	-
Bloco L	5.983,02	-
Bloco M	10.244,22	-
. Módulo de Medicina	2.206,98	-
Bloco N	264,97	-
Bloco S (Serviços)	3.953,82	-
Demais Dependências *	26.202,80	-
Outras Dependências	9.792,14	-
Pró-Reitoria de Extensão e Assuntos Culturais	1.222,70	-
. CRUTAC	735,75	-
. Museu Campos Gerais **	946,09	-
Centro Médico, Psicológico e Social	448,44	-
Centro Astronômico e dependências	435,65	-
Centro Estadual de Educação Básica para Jovens e Adultos	440,45	-
Fazenda Escola "Capão da Onça"	2.094,54	-
. Barracão de máquinas	1.000,00	-
Centro de Estudos e Pesquisas "Rouger Miguel Vargas"	172,12	-
Dependências do Estacionamento do Campus Central	215,02	-
Cine / Teatro UEPG (Antigo Cine Pax)	2.081,38	-
<b>Total</b>	<b>95.970,73</b>	<b>137.211,14</b>

\*Pavilhão de Esporte, Ginásio de Esporte, Central de Salas de Aula, Núcleo de Lazer do Servidor, CIPP, Ampliação do CIPP (1º e 2º etapa), Casa de comandos elétricos, Central de gases especiais, Central de refrigeração, Caixa d'água e casa de bombas, Laboratórios de Engenharia de Materiais (1º e 2º etapa), Espaço Didático-Pedagógico do curso de Engenharia de Materiais, Laboratório Industrial de Medicamentos, Laboratório de Recursos Hídricos, Sala de multiuso p/ Laboratório de Recursos Hídricos, Observatório Astronômico, Centro de Convivência, Almoxarifado de Inflamáveis, CETI, Centro de Tecnologia Agroalimentar, Laboratório de Mecânica, Química e Marcenaria, Laboratório de Resíduos Químicos, Casa do Estudante Universitário, Arquivo Morto (1º e 2º etapa), Centro de Processamentos de Dados, Centro de Formação Continuada, Laboratório Universitário de Análises Clínicas (1º e 2º etapa), Farmácia Escola/Editora/, Biotério, Herbário, Horto de Plantas Medicinais, Lanchonete, Guaritas, Depósitos, Passarelas/Quiosques, Cabine de Alta Tensão, Portal de acesso ao Campus, Abrigo p/ônibus, Dependências da Pista de Atletismo, Vestiários Quadras Polivalentes, Central Telemática, Bloco Semi-Circular, Agência do Banco Itaú e outras.

\*\* Fechado para reforma

Área Física Alugada / Cedida Discriminação	Área (m <sup>2</sup> )	
	Alugada	Cedida
NUCLEAM, NESCO, BICEN(Seção de Intercâmbio), Associação dos Professores Aposentados	789,67	-
Salas para atividades da Incubadora Tecnológica, curso seqüencial de Estilismo e Produção em Moda	616,67	-
* Núcleo de Prática Jurídica / Museu "Campos Gerais"	-	1.828,27
Pró-Egresso, lesol	512,00	-
"Campi" Avançados	-	6.338,19
<b>Total</b>	<b>1.918,34</b>	<b>8.166,46</b>

\* antigo Banestado

Instalações físicas: Campi Universitários e outras dependências									
Localização	Instalações								
	Sala de aula	Sala Administrativa	Sala de apoio	Laboratório	Auditório / Anfiteatro	Cine / Teatro UEPG	Biblioteca	Piscina	Observatório Astronômico
Campus Central	65	87	35	12	4	-	2	-	-
Bloco A	25	40	20	3	3	-	1	-	-
Bloco B	23	13	5	6	1	-	-	-	-
Bloco C	-	21	4	1	-	-	-	-	-
Bloco D	17	13	6	2	-	-	1	-	-
Campus Uvaranas	125	313	269	247	15	-	5	1	1
CAIC	21	17	30	2	1	-	1	-	-
CAAR	12	11	41	3	1	-	1	-	-
Bloco E	9	19	6	6	1	-	-	-	-
Bloco F	6	15	1	16	-	-	-	-	-
Bloco G	4	2	2	-	-	-	-	-	-
Bloco J	2	-	8	1	-	-	-	1	-
Bloco L	2	24	8	42	-	-	-	-	-
Bloco M	13	36	20	73	2	-	-	-	-
Bloco N	-	-	-	4	-	-	-	-	-
Bloco S	-	23	44	-	-	-	-	-	-
Demais Dependências	56	166	109	100	10	-	3	-	1
Outras Dependências	*25	58	26	8	1	1	-	-	-
Campi Avançados	31	6	11	9	3	-	5	-	-

\* 10 salas de aula e 15 salas destinadas p/ exposições



<b>Espaço Físico: Campi Universitários (Central e Uvaranas) e outras dependências</b>			
<b>Espaço Físico</b>	<b>Quantidade</b>	<b>Área (m<sup>2</sup>)</b>	
		<b>Unitário</b>	<b>Total</b>
	** 2	20	40
	1	25	25
	1	27	27
	5	35	175
	** 6	40	240
	26	41	1.066
	* 9	42	378
Salas de Aula	6	42	252
	*** 5	42	210
	6	44	264
	* 12	47	564
	6	47	282
	** 4	48	192
	28	50	1.400
	27	55	1.485
	30	57	1.710
	6	63	378
Salas de Aula	10	66	660
	9	74	666
	1	133	133
	2	35	70
	4	72	288
	4	53	212
	2	80	160
	2	40	80
<b>Auditórios / Anfiteatros</b>			
. Grande Auditório (Bloco A)	1	355	355
. Pequeno Auditório (Bloco A)	1	84	84
. Auditório da Reitoria (Uvaranas)	1	99	99
. Auditório da PROEX	1	181	181
. Auditório da CAAR	1	310	310
. Auditório do CAIC	1	147	147
. Anfiteatro de Direito (Bloco A)	1	56	56
. Anfiteatro Central de Salas de Aula	4	72	288
. Anfiteatro Central de Salas de Aula	1	77	77
. Anfiteatro CIPP	1	63	63
. Anfiteatro (Bloco M)	1	125	125
. Anfiteatro (Bloco M)	1	75	75
. Auditório do Observatório Astronômico	1	240	240
<b>Auditórios com Recursos Audiovisuais</b>			
. Bloco B	1	59	59
. Bloco E	1	152	152
<b>Anfiteatros para Vídeo-Conferência</b>			
. Central de Salas	2	72	144
<b>Cine / Teatro UEPG</b>			
	1	600	600
<b>Ginásio de Esportes</b>			
	1	924	924
	* 1	660	660
<b>Pavilhão de Esportes</b>			
	1	1.186	1.186
<b>Piscina térmica semi-olímpica</b>			
	1	1.878	1.878

\* CAIC; \*\* CAAR; \*\*\* CEEBJA

## Cursos Ofertados

### Graduação Presencial

Cursos Ofertados (Sede / Campi) por Turno				
Cursos	Turnos			
	I	M	V	N
Ponta Grossa				
Matemática	X			X
Geografia		X		X
Física		X		X
Química				X
Química Tecnológica	X			
Agronomia	X			
Engenharia Civil	X			
Engenharia de Materiais	X			

Cursos Ofertados (Sede / Campi) por Turno				
Cursos	Turnos			
	I	M	V	N
Engenharia de Alimentos	X			
Engenharia de Computação	X			
Informática				X
Farmácia, Formação Generalista	X			
Odontologia	X			
Ciências Biológicas	X		X	X
Educação Física	X			X
Enfermagem	X			
Medicina	X			
Administração				X
Administração (Linha de Formação em Comércio Exterior)		X		
Ciências Econômicas		X		X
Ciências Contábeis		X		X
Serviço Social	X			
Comunicação Social - Habilitação em Jornalismo	X			
Turismo		X		
Pedagogia - Mag. p/ Educação Básica e Gestão Educacional		X		X
Letras / Português / Inglês			X	X
Letras / Português / Espanhol			X	X
Letras / Português / Francês				X
História			X	X
Artes Visuais			X	
Direito		X		X
Castro				
Zootecnia	X			

I (integral); M (matutino); V (vespertino); N (noturno)

### Graduação a Distância

Pró-Letramento *	
. Estados envolvidos (Paraná, Santa Catarina, Bahia, Alagoas, Rondônia)	05
. Professores com certificados	40.046
Pró-Licenciatura**	-
. Geografia	297
. História	86
. Letras Português/Espanhol	359
Universidade Aberta do Brasil (UAB)	-

. Geografia	346
. História	312
. Letras Português/ Espanhol	316
. Pedagogia	662
. Matemática	373
. Educação Física	117
. Pós-Graduação (Especialização)	-
..Cursos	04
..Matriculados	447
Total de Alunos a Distância	3.315

\* Programa de Formação Continuada de Professores das Séries Iniciais do Ensino Fundamental

\*\* Programa de Formação Inicial, de Professores em Exercício nas Redes Públicas nos Anos/Séries Finais do Ensino Fundamental e/ou Ensino Médio.

## Seqüenciais

Cursos Ofertados por Turno, Número de Alunos e Professores			
Cursos	Turno	Alunos	Professores
Gestão e Organização da Informação Eletrônica	N	31	19
Gestão Empresarial em Micro, Pequena e Média Empresa	M/N	51	25
Gestão Logística	M/N	106	26
Estilismo e Produção em Moda	M/N	58	25
Total	-	246	95

## Pós-Graduação

### Cursos de Especialização

Saúde Coletiva - Gestão de Saúde Pública - 3º Edição  
 Atividade Física - Personal / Populacional Training - 6º Edição  
 Educação Especial e Inclusão Educacional - 8º Edição  
 Práticas Interdisciplinares Junto à Família - 2º Edição  
 Mídia, Política e Atores Sociais - 2º Edição  
 Gestão Inovadora de Produtos, Serviços e Cadeia de Suprimentos - 1º Edição  
 Ortodontia - 1º Edição  
 Gestão de Políticas Públicas para a Criança e a Juventude - 1º Edição  
 Economia de Empresas - 4º Edição  
 Administração Pública para Gestores do Sistema Estadual de Agricultura - 1º Edição  
 Desenvolvimento Pessoal e Familiar - 2º Edição  
 Letras - 1º Edição  
 Programas de Pós-Graduação - Mestrado  
 Educação  
 Ciências Sociais e Aplicadas  
 Engenharia e Ciências de Materiais  
 Ciência e Tecnologia de Alimentos  
 Agronomia  
 Odontologia  
 Ciências  
 Química Aplicada  
 Geografia  
 Ciências Biológicas  
 Ciências Farmacêuticas\*  
 Bioenergia\*  
 Linguagem, Identidade e Subjetividade\*  
 \* início 03/2010

## Programas de Pós-Graduação – Doutorado

Física  
Química  
Odontologia

### Processos Seletivos

#### Cursos de Graduação - Concursos Vestibulares 2009 / 1 / 2 e PSS

Cursos Ofertados , segundo o Número de Inscritos, Vagas e Relação Candidato / Vaga					
Cursos (Sede / Campi)	Grau	Turno	Concursos Vestibulares 2009 e Processo Seletivo Seriado		
			Inscritos	Vagas	% Cand./Vaga
Matemática	LP	I	43	30	1,43
Matemática	LP	N	169	60	2,81
Geografia	B	M	107	50	2,14
Geografia	LP	N	285	45	6,33
Física	B	M	51	30	1,70
Física	LP	N	114	30	3,80
Química	LP	N	195	30	6,50
Química Tecnológica	B	I	233	30	7,76
<b>Sub - Totais</b>	-	-	<b>1.197</b>	<b>305</b>	<b>3,95</b>
Engenharia Civil	B	I	979	45	21,75
Agronomia	B	I	1028	60	17,13
Informática	B	N	425	40	10,62
Engenharia de Materiais	B	I	372	40	9,30
Engenharia de Alimentos	B	I	412	40	10,30
Engenharia de Computação	B	I	701	40	17,52
Zootecnia - <b>Castro</b>	B	I	329	45	7,31
<b>Sub - Total</b>	-	-	<b>4.246</b>	<b>310</b>	<b>13,26</b>
Farmácia	B	I	835	45	18,55
Odontologia	B	I	1198	60	20,00
Ciências Biológicas	B	I	324	25	13,00
Ciências Biológicas	LP	V	137	25	5,48
Ciências Biológicas	LP	N	273	25	11,00
Educação Física	LP	N	610	50	12,20
Educação Física	B	I	294	50	6,00
Enfermagem	B	I	458	40	11,45
Medicina	B	I	3397	40	85,00
<b>Sub - Total</b>	-	-	<b>4.129</b>	<b>360</b>	<b>12,51</b>
Administração - Básico	B	N	1367	80	17,08
Administração (Linha de Formação em Comércio Exterior)	B	M	419	40	10,50
Ciências Econômicas	B	M	164	42	4,00
Ciências Econômicas	B	N	255	40	6,37
Ciências Contábeis	B	M	221	40	2,80
Ciências Contábeis	B	N	754	80	9,42
Serviço Social	B	I	265	44	6,02
Turismo	B	M	185	30	9,50
Comunicação Social - Habilitação Jornalismo	B	I	476	42	11,33
<b>Sub - Total</b>	-	-	<b>3.921</b>	<b>408</b>	<b>9,61</b>
Pedagogia	LP	M	238	35	6,80
Pedagogia	LP	N	530	70	7,60
Letras - Português / Espanhol	LP	V	70	25	2,80
Letras - Português / Espanhol	LP	N	112	20	5,60
Letras - Português / Francês	LP	N	41	20	2,05
Letras - Português / Inglês	LP	V	62	25	2,48

Cursos Ofertados , segundo o Número de Inscritos, Vagas e Relação Candidato / Vaga					
Cursos (Sede / Campi)	Grau	Turno	Concursos Vestibulares 2009 e Processo Seletivo Seriado		
			Inscritos	Vagas	% Cand./Vaga
Letras - Português / Inglês	LP	N	135	26	5,19
História	B	V	102	40	2,55
História	LP	N	402	40	10,05
Artes Visuais	LP	V	66	20	3,30
Sub - Total	-	-	1.943	351	5,53
Direito	B	M	1.167	80	14,60
Direito	B	N	1.223	70	17,50
Sub - Total	-	-	2.390	150	16,00
Total	-	-	21.223	1.874	11,32

1º e 2º Concursos Vestibulares / 2009 realizados em julho e dezembro de 2008, entrada de alunos março 2009.  
 Processo Seletivo Seriado (PSS) realizado em dezembro 2008, entrada de alunos março 2009.

## Processo Seletivo Seriado - PSS

O PSS (Vestibulinho) constitui-se numa modalidade de seleção gradual, sistemática e cumulativa, que se realiza anualmente, avaliando o desempenho dos candidatos ao ensino superior de graduação na UEPG, a partir do seu aproveitamento em cada uma das séries do Ensino Médio. A implantação do Processo Seletivo Seriado, na UEPG, deu-se em 2001.

Alunos Inscritos no PSS na I, II e III Séries do Ensino Médio por Ano	
Discriminação	Inscritos
Acompanhamento I (2001)	3.775
Acompanhamento I e II (2002)	6.236
Acompanhamento I, II e III (2003)	6.314
Acompanhamento I, II e III (2004)	7.398
Acompanhamento I, II e III (2005)	8.345
Acompanhamento I, II e III (2006)	9.393
Acompanhamento I, II e III (2007)	10.626
Acompanhamento I, II e III (2008)	11.655
Acompanhamento I, II e III (2009)	11.316

## Dados Demográficos

Alunos da Educação Básica e Educação Superior									
Órgãos / Setores	Educação Básica				Educação Superior				Total
	Educação Infantil	Ensino Fundamental	Ensino Médio	Total	Cursos Seqüenciais	Cursos de Graduação *	Pós-Graduação		
							Espec.*	Mest. Dout.	
CAIC	73	604	-	677	-	-	-	-	-
CAAR	-	-	250	250	-	-	-	-	-
CEEBJA	-	457	689	1.146	-	-	-	-	-
SEXATAS	-	-	-	-	-	2.039	76	109	2.224
SCATE	-	-	-	-	31	1.508	-	75	1.614
SEBISA	-	-	-	-	-	1.646	107	58	1.811
SECISA	-	-	-	-	157	2.008	255	25	2.445
SECIHLA	-	-	-	-	58	2.999	387	38	3.482
SECIJUR	-	-	-	-	-	773	-	-	773
Total	73	1.061	939	2.073	246	10.973	825	305	13.932

\* Cursos presenciais e a distância

Total da População Ativa da UEPG / Alunos e Servidores				
População Ativa	* Alunos	** Docentes	Funcionários	Total
Alunos / Servidores	8.105	811	815	9.731

\* Total de alunos da Educação Superior (presencial) / \*\* Prof. Efetivos / Temporários

<b>População Ativa de Alunos e Servidores Lotados nos Setores de Conhecimento</b>				
<b>Discriminação</b>	<b>População Ativa</b>			
	<b>Alunos</b>	<b>Docentes</b>	<b>* Funcionários</b>	<b>Total</b>
SEXATAS	1.023	128	20	1.171
SCATE	1.508	139	30	1.677
SEBISA	1.529	202	74	1.805
SECISA	2.008	108	11	2.127
SECIHLA	1.264	174	11	1.449
SECIJUR	773	60	6	839
<b>Total</b>	<b>8.105</b>	<b>811</b>	<b>152</b>	<b>9.068</b>

\* Funcionários que efetivamente trabalham nos Setores de Conhecimento

## Produção Científica

<b>Atividades de Pesquisa</b>	
<b>Discriminação</b>	<b>Quantidade</b>
* Pesquisas concluídas	1.142
Pesquisas em andamento	626

\* 1999 a dez. 2009

## Produção da Editora UEPG

<b>Editora UEPG</b>	
<b>Discriminação</b>	<b>Quantidade</b>
Livros e Revistas Publicados *	235
Livros e Revistas Disponíveis *	358
Livros (Prelo)	22
Revistas (Prelo)	14

\*1997 a dez. 2009

## Publicação / Docentes

<b>* Publicação de Docentes por Setores de Conhecimento</b>	
<b>Discriminação</b>	<b>Quantidade</b>
Ciências Exatas e Naturais	1.289
Ciências Agrárias e de Tecnologia	973
Ciências Biológicas e da Saúde	1.388
Ciências Sociais Aplicadas	595
Ciências Humanas, Letras e Artes	1.129
Ciências Jurídicas	91
<b>Total</b>	<b>5.465</b>

\* 2000 a 2009: trabalhos em seminários, congressos, eventos / nacional, internacional; artigos; periódicos / nacional, internacional; anais em congressos / nacional, internacional; trabalhos de natureza científica / nacional, internacional; trabalhos científicos: livros, capítulos.

## Recursos de Informática

<b>Número de Microcomputadores</b>			
<b>Uso Acadêmico</b>	<b>Uso Administrativo</b>	<b>Total</b>	<b>Acesso a Internet</b>
688	1.032	1.720	1.720

## Serviços de Alimentação

<b>Número de Refeições Servidas</b>	
<b>Discriminação</b>	<b>Quantidade</b>
Restaurantes Universitários	
. Central / Uvaranas	282.681
Centro de Atendimento Integral à Criança e ao Adolescente (CAIC)	191.781
<b>Total</b>	<b>474.462</b>

## Ensino de Graduação

### Ingresso de Alunos

Ingressos de Alunos Novos em 2009: * Vestibular / PSS e ** Outras Formas					
Cursos (Sede / Campi)	Grau	Turno	Ingresso		
			Vestibular/ PSS	Transferências Recebidas	Total
Matemática	LP	N	60	-	60
Matemática	LP	I	30	-	30
Geografia	B	M	50	-	50
Geografia	LP	N	45	-	45
Física	B	M	30	-	30
Física	LP	N	30	-	30
Química	LP	N	30	-	30
Química Tecnológica	B	I	30	-	30
<b>Sub - Total</b>	-	-	<b>305</b>	-	<b>305</b>
Engenharia Civil	B	I	45	-	45
Agronomia	B	I	60	-	60
Informática	B	N	40	-	40
Engenharia de Materiais	B	I	40	-	40
Engenharia de Alimentos	B	I	40	-	40
Engenharia de Computação	B	I	40	-	40
Zootecnia - <b>Castro</b>	B	I	45	-	45
<b>Sub - Total</b>	-	-	<b>310</b>	-	<b>310</b>
Farmácia	B	I	45	-	45
Odontologia	B	I	60	01	61
Ciências Biológicas	B	I	25	-	25
Ciências Biológicas	LP	V	25	-	25
Ciências Biológicas	LP	N	25	-	25
Educação Física	LP	N	50	-	50
Educação Física	B	I	50	-	50
Enfermagem	B	I	40	-	40
Medicina	B	I	40	-	40
<b>Sub - Total</b>	-	-	<b>360</b>	<b>01</b>	<b>361</b>
Administração	B	N	80	-	80
Administração (Formação em Comércio Exterior)	B	M	40	-	40
Ciências Econômicas	B	M	42	-	42
Ciências Econômicas	B	N	40	-	40
Ciências Contábeis	B	M	40	-	40
Ciências Contábeis	B	N	80	-	80
Serviço Social	B	I	44	-	44
Comunicação Social - Hab. em Jornalismo	B	I	42	-	42
Turismo	B	M	30	01	31
<b>Sub - Total</b>	-	-	<b>408</b>	<b>01</b>	<b>408</b>
Pedagogia	LP	M	35	-	35
Pedagogia	LP	N	70	-	70
Letras - Português / Francês	LP	N	20	-	20
Letras - Português / Inglês	LP	V	25	02	27
Letras - Português / Inglês	LP	N	26	-	26
Letras - Português / Espanhol	LP	V	25	-	25
Letras - Português / Espanhol	LP	N	20	-	20
História	B	V	40	-	40
História	LP	N	40	-	40
Artes Visuais	LP	V	20	-	20
Música	LP	V	-	-	-
<b>Sub - Total</b>	-	-	<b>351</b>	<b>02</b>	<b>353</b>
Direito	B	M	80	14	94
Direito	B	N	70	01	71
<b>Sub - Total</b>	-	-	<b>150</b>	<b>15</b>	<b>165</b>
<b>TOTAL</b>			<b>1.884</b>	<b>19</b>	<b>1.903</b>

\* 1º e 2º Concursos Vestibulares / 2009 realizados em julho e dezembro de 2008 entrada de alunos março 2009.

Processo Seletivo Seriado (PSS) realizado em dezembro 2008, entrada de alunos março 2009.

\*\* Outras Formas: Transferências Recebidas (Normal, Ex-Office).

## Corpo Discente

Alunos Matriculados, Evadidos e Diplomados por Curso – 2009				
Cursos (Sede / Campi)	Modalidade	Matriculados	Evasão	Diplomados
Matemática	LP	293	13	36
Geografia	B	150	05	17
Geografia	LP	166	03	18
Física	LP	102	02	05
Física	B	63	08	06
Química	LP	131	05	21
Química Tecnológica	B	118	04	13
<b>Sub – Total</b>	-	<b>1.023</b>	<b>40</b>	<b>116</b>
Engenharia Civil	B	221	07	24
Agronomia	B	319	05	58
Informática	B	196	04	10
Engenharia de Materiais	B	202	02	22
Engenharia de Alimentos	B	181	07	20
Engenharia de Computação	B	182	03	20
Zootecnia – <b>Castro</b>	B	207	06	36
<b>Sub – Total</b>	-	<b>1.508</b>	<b>34</b>	<b>190</b>
Farmácia	B	206	06	39
Odontologia	B	286	03	53
Ciências Biológicas	LP	194	04	29
Ciências Biológicas	B	99	01	25
Educação Física	B	190	05	24
Educação Física	LP	225	04	42
Educação Física - <b>Telêmaco Borba</b>	LP	125	02	28
Enfermagem	B	163	01	37
Medicina	B	41	-	-
<b>Sub – Total</b>	-	<b>1.529</b>	<b>26</b>	<b>185</b>
Administração – Básico	B	388	12	61
Administração - Hab.Comércio Exterior	B	197	03	37
Administração – <b>Jaguariaíva</b>	B	41	01	-
Ciências Econômicas	B	365	18	35
Ciências Contábeis	B	574	18	65
Serviço Social	B	167	02	36
Comunicação Social - Hab.em Jornalismo	B	159	07	27
Turismo	B	117	04	21
<b>Sub – Total</b>	-	<b>2.008</b>	<b>65</b>	<b>277</b>
Pedagogia - Magistério p/ a Educação Básica	LP	423	19	92
* Letras Português / Inglês	LP	202	06	28
* Letras Português / Francês	LP	70	05	04
* Letras Português / Espanhol	LP	166	09	26
História	B	127	05	17
História	LP	171	04	39
Artes Visuais	LP	75	03	17
Música	LP	30	05	09
<b>Sub – Total</b>	-	<b>1.264</b>	<b>56</b>	<b>232</b>
Direito	B	773	19	136
<b>Sub – Total</b>	-	<b>773</b>	<b>19</b>	<b>136</b>
<b>TOTAL</b>	-	<b>8.105</b>	<b>240</b>	<b>1136</b>

\* Cursos novos de Licenciatura em Letras (iniciados em 2004);  
Evasão: Transferência Expedida / Trancamento



## Ensino de Pós-Graduação

### Especialização Presencial

Alunos Matriculados		
Cursos de Especialização (em andamento)	Departamentos / Órgãos	Alunos
Saúde Coletiva - Gestão de Saúde Pública - 3º Edição	Enfermagem	38
Atividade Física - Personal / Populacional Training - 6º Edição	Educação Física	21
Educação Especial e Inclusão Educacional - 8º Edição	Educação / Métodos de Ensino	32
Práticas Interdisciplinares Junto à Família - 2º Edição	Serviço Social	30
Mídia, Política e Atores Sociais - 2º Edição	Comunicação	30
Gestão Inovadora de Produtos, Serviços e Cadeia de Suprimentos - 1º Edição	Administração	21
Ortodontia - 1º Edição	Odontologia	13
Gestão Políticas Públicas para a Criança e a Juventude - 1º Edição	Escola de Governo do PR.	30
Economia de Empresas - 4º Edição	Economia / Centro de Estudos e Pesquisas	21
Administração Pública para Gestores do Sistema Estadual de Agricultura-1º Edição	UEPG / Escola de Governo do PR.	56
<b>Total</b>		<b>292</b>
Cursos (em fase de orientação monográfica)		
Letras - 1º Edição	Letras Vernáculas	19
Desenvolvimento Pessoal e Familiar - 2º Edição	UEPG / Instituto de Ensino e Fomento e Universidade de La Sabana (Colombia)	67
<b>Total</b>		<b>86</b>
<b>TOTAL</b>		<b>378</b>

### Especialização a Distância

Alunos Matriculados			
Cursos de Especialização (em andamento)	Polos	Departamentos / Órgãos	Alunos
Educação Física Escolar	Jaú	Mét. e Téc. de Ensino	35
Educação Matemática: Dimensões Teórico - Metodológicas	Jaú / Ibaiti / Laranjeiras do Sul	Mét. e Téc. de Ensino	76
Gestão Educacional - Organização Escolar e Trabalho Pedagógico	Colombo / Jacarezinho / Lapa / Ponta Grossa / Sarandi / Telêmaco Borba / Umuarama	Mét. e Téc. de Ensino	252
História, Arte e Cultura	Ibaiti / Umuarama	História	84
<b>TOTAL</b>			<b>447</b>

### Mestrado

Alunos Matriculados		
Programas de Pós-Graduação (em andamento)	Área de Concentração	Alunos
Educação	Educação	38
Ciências Sociais Aplicadas	Ciências Sociais	25
Engenharia e Ciência de Materiais	Desenvolvimento e Caracterização de Materiais	28
Odontologia	Clínica Integrada / Dentística Restauradora	17
Agronomia	Agricultura	27
Ciências	Física	16
Ciência e Tecnologia de Alimentos	Ciência e Tecnologia de Alimentos	20
Química Aplicada	Química	29
Geografia	Gestão do Território	56
Ciências Biológicas	Biologia Evolutiva	29

Ciências Farmacêuticas *	Farmácia, Medicamentos e Biociências Aplicadas a Farmácia	-
Bioenergia *	Biocombustível	-
Linguagem, Identidade e Subjetividade *	Linguagem, Identidade e Subjetividade	-
<b>-TOTAL</b>		<b>285</b>

\* início em 03/2010

## Mestrado / Defesas

Número de Defesas de Dissertações por Ano										
Programas de Pós-Graduação	2000	2001	2002	2003	2004	2005	2006	2007	2008	2009
Educação	06	06	31	17	17	12	22	13	22	18
Ciências Sociais Aplicadas	03	08	04	11	07	19	14	15	16	14
Engenharia e Ciência de Materiais	-	-	-	05	12	07	02	12	04	05
Odontologia	-	-	-	-	14	04	10	03	16	01
Agronomia	-	-	-	-	02	04	07	04	08	10
Ciências	-	-	-	-	02	05	01	06	07	03
Ciência e Tecnologia de Alimentos	-	-	-	-	02	07	10	07	10	10
Química Aplicada	-	-	-	-	-	-	-	06	11	14
Geografia	-	-	-	-	-	-	-	01	13	14
Ciências Biológicas	-	-	-	-	-	-	-	-	-	07
Ciências Farmacêuticas *	-	-	-	-	-	-	-	-	-	-
Bioenergia *	-	-	-	-	-	-	-	-	-	-
Linguagem, Identidade e Subjetividade *	-	-	-	-	-	-	-	-	-	-

\* início em 2010

## Doutorado

Alunos Matriculados		
Programas de Pós-Graduação (em andamento)	Área de Concentração	Alunos
Ciências	Física	05
Química (Associação UEPG / UEL / Unicentro)	Físico Química / Química Analítica / Química Orgânica / Química Inorgânica	03
Odontologia	Clínica Integrada / Dentística Restauradora	12
<b>Total</b>		<b>20</b>

## Corpo Docente

### Caracterização

Número de Docentes por Setores de Conhecimento							
	SEXATAS	SCATE	SEBISA	SECISA	SECIHLA	SECIJUR	TOTAL
<b>Nº de Docentes</b>							
Efetivos	105	121	157	101	123	48	655
Temporários	24	18	45	08	50	11	156
Total	129	139	202	109	173	59	811
<b>Regime de Trabalho</b>							
12 hs	-	02	-	-	-	-	02
20 hs	10	13	34	15	31	14	117
24 hs	-	01	-	-	-	-	01
40 hs	19	30	64	21	35	33	202
DE (Dedicação Exclus.)	100	93	104	73	107	12	489
Total	129	139	202	109	173	59	811
<b>Categoria Funcional</b>							
Temporários	24	18	45	08	50	11	156
Auxiliar	-	-	03	03	03	04	13
Assistente	23	34	57	64	69	37	284
Adjunto	55	67	74	30	42	05	273
Associado	26	20	19	03	06	02	76
Titular	01	-	04	01	03	-	09
Total	129	139	202	109	173	59	811
<b>Nível de Qualificação</b>							
Graduação	12	06	11	04	11	07	51
Especialização	06	14	28	14	24	12	98
Mestrado	31	40	75	63	92	33	334
Doutorado	80	79	88	28	46	07	328
Total	129	139	202	109	173	59	811

### Capacitação

Docentes Afastados Realizando Pós-Graduação por Setores de Conhecimento										
Setores de Conhecimento	Nível / Local							Total		
	Mestrado			Doutorado		Pós-Doutorado		M	D	PD
	Uepg	País	Exterior	País	Exterior	País	Exterior			
Ciências Exatas e Naturais	-	-	-	06	-	02	-	-	06	02
Ciências Agrárias e de Tecnologia	-	-	-	05	-	01	-	-	05	01
Ciências Biológicas e da Saúde	-	-	-	06	-	01	-	-	06	01
Ciências Sociais Aplicadas	-	-	-	04	-	-	-	-	04	-
Ciências Humanas, Letras e Artes	-	-	-	09	01	-	-	-	10	-
Ciências Jurídicas	-	-	-	-	-	-	-	-	-	-
TOTAL	-	-	-	30	01	04	-	-	31	04

## Agentes Universitários

### Grau de Escolarização

Número Total de Agentes Universitários por Grau de Escolarização	
Grau de Escolarização	Quantidade
Pós-Graduação	159
Graduação	107
Seqüencial	24
Ensino Médio	297
Ensino Fundamental	228
<b>TOTAL</b>	<b>815</b>

### Tipos de Afastamentos

Agentes Universitários Realizando Pós-Graduação e Afastados por Outros Motivos	
Discriminação	Quantidade
Mestrado	01
Doutorado	04
À Disposição para Outros Órgãos	10
Licença sem Vencimentos	01
<b>TOTAL</b>	<b>16</b>

## Extensão

### Atividades e Programas Extensionistas

Cursos e Eventos de Extensão	
Discriminação	Quantidade
Projetos	162
População atingida	41.804
Municípios envolvidos (Curitiba, Ponta Grossa, São Mateus do Sul e Telêmaco Borba)	04

Projetos de Serviços	
Discriminação	Quantidade
Projetos	106
População atingida	80.000
Municípios envolvidos *	27

Antonina, Campo Mourão, Cascavel, Castro, Curitiba, Guarapuava, Imbaú, Imbituva, Ivaí, Jacarandá, Jaguariaíva, Loanda, Londrina, Maringá, Ortigueira, Palmeira, Paranaguá, Paranaíba, Pato Branco, Piraí do Sul, Ponta Grossa, Rebouças, Rio Azul, São João do Triunfo, São Mateus do Sul, Telêmaco Borba e Três Rios

Programas*	
Discriminação	Quantidade
Projetos	48
População atingida	43.420
Municípios do Paraná envolvidos	75
Outros Estados	02

\*CRUTAC, Pró-Egresso, IESOL, PDE, Rondon, Universidade Sem Fronteira e Laboratório de Estudos do Texto

Municípios Envolvidos em Ações Extensionistas:

Apucarana, Adrianópolis, Antonio Olinto, Apucarana, Assaí, Assis Chateaubriand, Astorga, Bandeirantes, Bela Vista do Paraíso, Bituruna, Boa Ventura de São Roque, Campo Mourão, Carambeí, Cascavel, Castro, Cianorte, Colombo, Congoinhas, Cornélio Procopio, Curitiba, Curiúva, Engenheiro Beltrão, Faxinal, Fernandes Pinheiro, Figueira, Flor da Serra do Sul, Foz do Iguaçu, Francisco Beltrão, Goioerê, Guamiranga, Guarapuava, Ibaiti, Imbaú, Imbituva, Inácio Martins, Ipiranga, Irati, Itambé, Ivaiporã, Jacarezinho, Jaguariaíva, Lapa, Laranjeiras do Sul, Londrina, Mallet, Mandirituba, Maringá, Nova Tebas, Ortigueira, Palmeira, Paranaguá, Paranaíba, Pato Branco, Pinhão, Pitanga, Ponta Grossa, Porto Amazonas, Prudentópolis, Quitandinha, Rebouças, Reserva, Rio Azul, São João do Triunfo, São Mateus do Sul, Sapopema, Sengés, Teixeira Soares, Telêmaco Borba, Tibagi, Toledo, Umuarama, Turvo, União da Vitória, Ventania, Wenceslau Braz. Mimoso - GO, Paraíso do Sul - RS

### Atividades Culturais

Discriminação	Público
. Cursos / Eventos / Exposições / Concertos	24.978
. Museu "Campos Gerais" (visitantes)	5.875
<b>TOTAL</b>	<b>30.853</b>

### Universidade Aberta para a Terceira Idade

Cursos Ofertados				
Cursos	Duração	Alunos	Diplomados	Carga Horária
XVII Universidade Aberta para 3ª Idade	03/08 a 06/09	-	41	240 h
XVII I Universidade Aberta para 3ª Idade	03/09 a 06/10	70	-	240 h

XV Universidade Continuada para 3ª Idade	-	210	-	128 h
--	---	-----	---	-------

Serviço de Assistência Jurídica

Núcleo de Prática Jurídica	
Discriminação	Quantidade
População Atendida	5.052

## Fazenda Escola "Capão da Onça"

### Produção da Fazenda Escola

Discriminação	Área de Plantio (ha)	Quantidade
Área (ha)		311,12
Área Edificada (m <sup>2</sup> )		3.094,54
Produção Animal		
. Suínos	-	-
.. Partos Matriz/Ano	-	2,5
. Ovinos	-	-
.. Índice de natalidade	-	1,5
. Produção leiteira/ano (L)	-	168.451
Produção Agrícola/Ano (Bruto/Kg)		
. Soja, Feijão, Milho, Trigo, Aveia Preta		806.770

## Bibliotecas

### Acervo Bibliográfico

Títulos, Exemplares de Livros, Periódicos e Outros Documentos	
Discriminação	Quantidade
Livros	
. Títulos	43.006
. Exemplares	96.049
Periódicos	
. Títulos	2.835
. Exemplares	100.423
Outros Documentos	
. Títulos	5.135
. Exemplares	5.769

#### Localização:

Campus Central - Bloco D

Campus Universitário em Uvaranas - Centro de Convivência



## Área da Saúde

### Atividades Desenvolvidas na Área da Saúde

Atendimento nas Diversas Áreas da Saúde	
Discriminação	Quantidade
Centro Médico, Psicológico e Social	
. Atendimento Médico	3.086
. Atendimento Psicológico	1.318
. Atendimento de Serviço Social	3.172
Laboratório Universitário de Análises Clínicas	
. Exames Realizados	7.349
. Pessoas Atendidas	36.438
Farmácia Escola	
. Pessoas Atendidas	3.410
Dispensário Odontológico	
. Procedimentos Realizados	18.925
. Pessoas Atendidas	6.300

## Convênios e Programas Internacionais

O Escritório de Assuntos Internacionais da UEPG foi criado em 1995 para firmar convênios com instituições estrangeiras, orientar professores e funcionários e estudantes de graduação e pós-graduação em sua procura por participação em programas internacionais.

Além disso é o Escritório de Assuntos Internacionais que efetua todas as articulações necessárias para recepcionar e organizar as atividades a serem desenvolvidas por professores, grupos estrangeiros ou alunos de intercâmbio que desejam desenvolver atividades científicas e culturais na região dos Campos Gerais.

### Convênios Firmados pela UEPG

- University of Illinois at Urbana Champaign (EUA);
  - The Ohio State University (EUA);
  - The Ohio State University-Children's Hospital (EUA);
  - Case Western Reserve University (EUA);
  - The Forsyth Institute (EUA)
  - Departamento de Assuntos dos Veteranos (EUA)
  - British Council (Reino Unido)
  - Obirin University (Japão)
  - Institute for Astronomy at the University of Hawaii (Hawaii)
  - Institut National Polytechnique de Lorraine (França)
  - Institut National Polytechnique de Toulouse (França)
  - CIRAD (França)
  - Universidade Autónoma de Madrid (Espanha)
  - Universidade de Coimbra (Portugal)
  - Universidade de Lisboa (Portugal)
  - Universidade Aberta da Rússia (Rússia)
  - Universidade da Armênia (Armênia)
  - Universidade dos Estudos de Roma - Foro Itálico (Itália)
  - Grupo de Universidades Del Norte Grande Argentino (Argentina)
  - Universidade Nacional de La Plata (Argentina)
  - Universidade de Aquino/Bolívia - UDABOL (Bolívia)
  - Universidade Cristina de Bolívia - UCEBOL (Bolívia)
  - Universidad Santiago de Carli (Colômbia)
  - Internacional College of Dentists-Seccion IV (Peru)
  - Universidade Católica Nuestra Señora de La Asunción (Paraguai)

### Alunos em Intercâmbio

Alunos da UEPG e de Universidades do Exterior em Intercâmbio		
Discriminação	Número de Alunos	
	Estagiando	<b>Estágio concluído (1995 a 2009)</b>
Alunos da UEPG no Exterior	25	298
Alunos do Exterior na UEPG	02	39





## Orçamento

<b>Receitas</b>	<b>Próprias</b>	<b>Convênios</b>	<b>Estado</b>	<b>Total</b>
Pessoal	0,00	0,00	101.781.194,19	<b>101.781.194,19</b>
Custeio	5.292.110,01	5.402.568,30	0,00	<b>10.694.678,31</b>
Investimento	268.561,89	2.551.872,78	0,00	<b>2.820.434,66</b>
<b>TOTAL</b>	<b>5.560.671,89</b>	<b>7.954.441,08</b>	<b>101.781.194,19</b>	<b>115.296.307,16</b>

Exercício / 2009

<b>Despesas</b>	<b>Próprias</b>	<b>Convênios</b>	<b>Estado</b>	<b>Total</b>
Pessoal	0,00	0,00	99.192.530,75	<b>99.192.530,75</b>
Custeio	5.241.575,75	6.388.698,01	1.161.552,52	<b>12.791.826,28</b>
Investimento	608.290,07	2.929.405,86	0,00	<b>3.537.695,93</b>
<b>TOTAL</b>	<b>5.849.865,82</b>	<b>9.318.103,87</b>	<b>100.354.083,27</b>	<b>115.522.052,96</b>

Exercício / 2009