



UNIVERSIDADE ESTADUAL DE PONTA GROSSA

PRÓ-REITORIA DE PLANEJAMENTO

NÚMEROS UEPG 2010

Sumário

Apresentação.....	3
A PROPLAN.....	5
Equipe PROPLAN.....	6
Organograma PROPLAN.....	8
Unidades e Órgãos.....	9
Identificação das Unidades e Órgãos.....	12
Localização dos Órgãos.....	33
Dados Estatísticos.....	40
Informações Gerais.....	42
Campus Central.....	43
Ensino de Pós-Graduação.....	44
Corpo Docente.....	45
Agentes Universitários.....	46
Fazenda Escola "Capão da Onça".....	48
Bibliotecas.....	49
Área da Saúde.....	50
Convênios e Programas Internacionais.....	51
Orçamento.....	52

Apresentação

A Universidade Estadual de Ponta Grossa, criada pelo Governo do Estado do Paraná, através da Lei nº 6.034, de 6 de novembro de 1969, e Decreto nº 18.111, de 28 de janeiro de 1970, vem cumprindo a sua missão de desenvolver o ensino de graduação, pós-graduação, ambos na modalidade presencial e a distância, a pesquisa e atividades de extensão, presentes em 66 municípios, onde 56 estão no estado do Paraná, e os demais distribuídos nos estados de São Paulo, Santa Catarina, Rio Grande do Sul, Piauí, Tocantins e Sergipe.

De sua sede em Ponta Grossa, cidade encruzilhada cravada nos Campos Gerais, hoje com cerca de 300 mil habitantes, diversos *campi* avançados foram fundados, em colaboração com governos municipais, abrangendo a região compreendida entre as cidades paranaenses de Telêmaco Borba, Castro, São Mateus do Sul e Jaguariaíva.

Outro expressivo referencial do desenvolvimento da UEPG é a oferta de 38 cursos de graduação com 1.999 vagas ofertadas no vestibular 2010 (Inverno e Verão) e no processo seletivo seriado (PSS). O destaque nacional da importância e credibilidade da UEPG está ligada entre outros fatores a capacitação do seu corpo docente que através do incentivo à pós-graduação conta hoje com 304 mestres, 405 doutores. Contando ainda com 126 docentes afastados concluindo doutorado e pós-doutorado, condição que colocará a UEPG entre as instituições com maior número de qualificação docente. Outro fator que projeta a instituição no âmbito nacional diz respeito a oferta de cursos de pós-graduação lato sensu e stricto sensu. Estão em atividade, atualmente, 14 cursos de mestrado e 3 cursos de doutorado. Na educação a distância temos, em andamento, 7 cursos de graduação e 7 de especialização totalizando, aproximadamente, 4.800 alunos distribuídos em 41 polos de apoio presencial no no estado do Paraná, Santa Catarina e São Paulo.

No sítio eletrônico da Proplan estão disponíveis informações estatísticas das atividades da instituição, a estrutura organizacional, seus dirigentes e a distribuição espacial das diversas unidades administrativas e pedagógicas nos campi.

Voltada, entre outras tarefas, ao permanente diagnóstico e planejamento estratégico da Universidade, a PROPLAN disponibiliza estas informações e coloca-se disposição da comunidade interna e externa para receber sugestões e críticas, através de nossos telefones e endereço eletrônico proplan@uepg.br .

Altair Justino
Pró-Reitor de Planejamento

A PROPLAN

A Proplan - Pró-Reitoria de Planejamento é a mais nova das Pró-Reitorias. Ela nasceu com o ato do Conselho Universitário Res. Univ. n° 60/2006 em substituição a Assessoria de Planejamento. Dentro das atribuições centrais de dirigir, coordenar e controlar as atividades que tratam do planejamento institucional figuram entre outras as seguintes competências:

- I) desenvolver metodologia para levantamento, coleta e sistematização de dados necessários ao planejamento institucional;
- II) elaborar e propor planos estratégicos de desenvolvimento e diretrizes orçamentárias e financeiras de sustentação aos planos;
- III) avaliar e propor ajuste contínuo no sistema de gestão da instituição;
- IV) elaborar e propor o Plano Plurianual e Anual de desenvolvimento institucional;
- V) promover análise de custos operacionais global e setorializados da instituição;
- VI) elaborar e propor o plano de utilização e gerenciamento do espaço físico dos campi universitários, acompanhando e controlando a sua execução;
- VII) planejar, elaborar, publicar e manter atualizado o catálogo de dados e o anuário estatístico da Instituição;
- VIII) analisar e propor alterações no Estatuto e Regimento Geral da UEPG;
- IX) analisar e propor alterações nos Regimentos da Reitoria e demais unidades integrantes da estrutura universitária;
- X) analisar e propor alterações em regulamentos e manuais de aplicação geral para a eficácia da gestão universitária;

Equipe PROPLAN

Pró-Reitor de Planejamento

Altair Justino

Secretaria

Angela Maria Rezende dos Santos

Comissão Própria de Avaliação

Mary Ângela Brandalise

Divisão de Planejamento Físico

Carlos Roberto Balarim - Chefe de Divisão

Seção de Projetos e Obras

Élvio Hilbert - Chefe de Seção

Eros Lourenço

Seção de Dados Institucionais

Lilian Schnarndorf - Chefe de Seção

Divisão de Planejamento Institucional

Manfredo Döll - Chefe de Divisão

Organograma PROPLAN

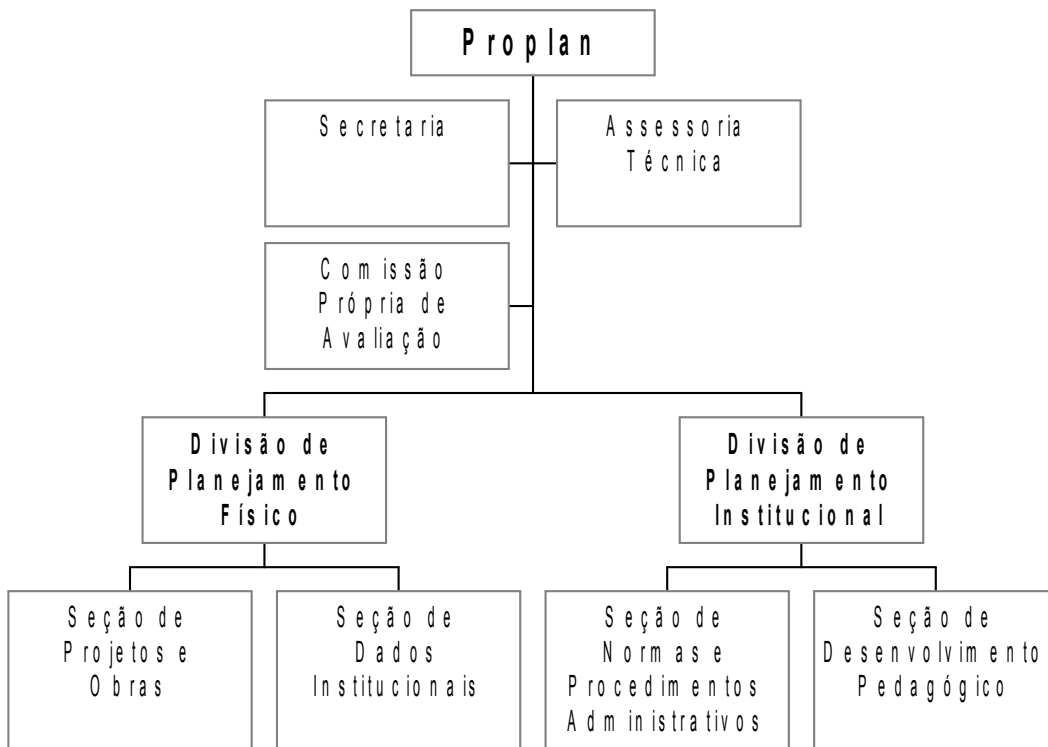

Unidades e Órgãos

CONSELHOS DELIBERATIVOS

Conselho Universitário
Conselho de Administração
Conselho de Ensino, Pesquisa e Extensão

CONSELHO CONSULTIVO

Conselho de Integração Universidade - Sociedade

REITORIA

Gabinete do Reitor
Gabinete do Vice-Reitor
Secretaria da Reitoria

PRÓ - REITORIAS

Pró-Reitoria de Assuntos Administrativos
Pró-Reitoria de Graduação
Pró-Reitoria de Pesquisa e Pós-Graduação
Pró-Reitoria de Extensão e Assuntos Culturais
Pró-Reitoria de Recursos Humanos
Pró-Reitoria de Planejamento

ÓRGÃOS DE ACESSORAMENTO SUPERIOR

Assessoria de Captação de Recursos
Assessoria de Comunicação Social
Coordenadoria de Controle Interno
Procuradoria Jurídica

SETORES DE CONHECIMENTO / DEPARTAMENTOS

Setor de Ciências Exatas e Naturais

Departamento de Matemática e Estatística
Departamento de Física
Departamento de Química
Departamento de Geociências

Setor de Ciências Agrárias e de Tecnologia

Departamento de Engenharia Civil
Departamento de Engenharia de Materiais
Departamento de Ciências do Solo e Engenharia Agrícola
Departamento de Fitotecnia e Fitossanidade
Departamento de Zootecnia
Departamento de Engenharia de Alimentos
Departamento de Informática

Setor de Ciências Biológicas e da Saúde

Departamento de Ciências Farmacêuticas
Departamento de Odontologia
Departamento de Biologia Geral
Departamento de Biologia Estrutural, Molecular e Genética
Departamento de Educação Física
Departamento de Análises Clínicas e Toxicológicas

Departamento de Enfermagem e Saúde Pública

Departamento de Medicina

Setor de Ciências Sociais Aplicadas

Departamento de Administração

Departamento de Economia

Departamento de Serviço Social

Departamento de Contabilidade

Departamento de Jornalismo

Departamento de Turismo

Setor de Ciências Humanas, Letras e Artes

Departamento de Educação

Departamento de Letras Vernáculas

Departamento de Línguas Estrangeiras Modernas

Departamento de Métodos e Técnicas de Ensino

Departamento de Artes

Departamento de História

Setor de Ciências Jurídicas

Departamento de Direito do Estado

Departamento de Direito Processual

Departamento de Direito das Relações Sociais

Órgãos de Apoio Administrativo / Acadêmico

Agência de Inovação e Propriedade Intelectual

Biblioteca Central

Centro de Auxílio e Orientação ao Estudante

Centro de Desportos e Recreação

Centro de Processamentos de Dados

Centro de Recursos Audiovisuais

Centro Médico, Psicológico e Social

Comissão Permanente de Seleção

Comissão Própria de Avaliação

Coordenadoria Geral dos Campi Avançados

Coordenadoria de Sindicância e Processo Administrativo

Editora UEPG

Escritório para Assuntos Internacionais

Imprensa Universitária

Livraria UEPG

Núcleo de Tecnologia Educacional Aberta à Distância

Prefeitura do Campus

Restaurante Universitário

Secretaria Especial de Registro de Diplomas

Órgãos de Integração com a Comunidade

Agência Escola de Turismo

Centro de Atenção Integral à Criança e ao Adolescente “Álvaro Augusto Cunha Rocha”

Colégio Estadual Agrícola “Augusto Ribas” - Ensino Médio e Profissionalizante

Centro Estadual de Educação Básica para Jovens e Adultos

Centro Rural Universitário de Treinamento e Ação Comunitária

Farmácia Escola

Laboratório Universitário de Análises Clínicas

Museu "Campos Gerais"

Núcleo de Prática Jurídica

Núcleo de Relações Etnica Raciais, Gênero e Sexualidade
Observatório Astronômico
Programa: Programa de Desenvolvimento Educacional
Programa: Incubadora de Empreendimentos Solidários
Programa: Integração das Engenharias com o Ensino Médio
Programa: Pró-Egresso
Programa: Projeto Rondon
Programa: Universidade sem Fronteira
Programa: Laboratório de Estudos de Texto
Universidade Aberta para a Terceira Idade

Órgãos de Estudos e Pesquisas

Biotério Central da UEPG
Centro de Estudos e Pesquisas "Rouger Miguel Vargas"
Centro Interdisciplinar de Pesquisa e Pós-Graduação
Fazenda Escola "Capão da Onça"
Núcleo de Estudos em Meio Ambiente
Núcleo de Estudos em Saúde Coletiva

Campi Universitários

Campus Central
Campus Universitário em Uvaranas
Campus Universitário em Telêmaco Borba
Campus Universitário em Castro
Campus Universitário em São Mateus do Sul
Campus Universitário em Jaguariaíva

Identificação das Unidades e Órgãos

Órgão: Conselho Universitário
Sigla: CON
Presidente: João Carlos Gomes
Vice-Presidente: Carlos Luciano Sant'Ana Vargas
Local: Campus Universitário em Uvaranas - Bloco da Reitoria
Telefone: (0xx42) 3220-3235

Órgão: Conselho de Administração
Sigla: CA
Presidente: João Carlos Gomes
Vice-Presidente: Carlos Luciano Sant'Ana Vargas
Local: Campus Universitário em Uvaranas - Bloco da Reitoria
Telefone: (0xx42) 3220-3235

Órgão: Conselho de Ensino, Pesquisa e Extensão
Sigla: CEPE
Chefe da Secretária de Apoio: Nilza Casturina Pasetti
Local: Campus Universitário em Uvaranas - Bloco da Reitoria
Telefone: (0xx42) 3220-3227
e-mail: cepe@uepg.br

Órgão: Conselho Integração Universidade - Sociedade
Sigla: CONINT
Presidente: João Carlos Gomes
Vice-Presidente: Carlos Luciano Sant'Ana Vargas
Local: Campus Universitário em Uvaranas - Bloco da Reitoria
Telefone: (0xx42) 3220-3223

Órgão: Reitoria
Reitor: João Carlos Gomes
Secretário (a): Keli Cristina Costa e Silva
Endereço: Av. General Carlos Cavalcanti, nº 4.748
CEP: 84.030-900 - Ponta Grossa - PR
Telefone: (0xx42) 3220-3234
FAX: (0xx42) 3220-3233
e-mail: reitoria@uepg.br

Órgão: Gabinete do Reitor
Chefe de Gabinete: Carlos Roberto Ferreira
Secretário (a): Bete Jiane Barbato Heil
Endereço: Av. General Carlos Cavalcanti, nº 4.748
CEP: 84.030-900 - Ponta Grossa - PR
Telefone: (0xx42) 3220-3232
FAX: (0xx42) 3220-3233
e-mail: reitoria@uepg.br

Órgão: **Gabinete do Vice-Reitor**
Vice-Reitor: Carlos Luciano Sant'Ana Vargas
Secretário (a): Keli Cristina Costa e Silva
Endereço: Av. General Carlos Cavalcanti, nº 4.748
CEP: 84.030-900 - Ponta Grossa - PR
Telefone: (0xx42) 3220-3231
FAX: (0xx42) 3220-3233
e-mail: vicereitoria@uepg.br

Órgão: **Secretaria da Reitoria**
Sigla: SECREI
Chefe da Secretária: Graziela de Fátima Rocha
Endereço: Av. General Carlos Cavalcanti, nº 4.748
CEP: 84.030-900 - Ponta Grossa - PR
Telefone: (0xx42) 3220-3223
FAX: (0xx42) 3220-3225
e-mail: secrei@uepg.br

Órgão: **Pró-Reitoria de Assuntos Administrativos**
Sigla: PROAD
Pró-Reitor: Ariangelo Hauer Dias
Secretário (a): Eliane Maria Fidelis
Endereço: Av. General Carlos Cavalcanti, nº 4.748
CEP: 84.030-900 - Ponta Grossa - PR
Telefone: (0xx42) 3220-3201
FAX: (0xx42) 3220-3233
e-mail: proad@uepg.br

Órgão: **Pró-Reitoria de Graduação**
Sigla: PROGRAD
Pró-Reitor: Graciete Tozetto Góes
Secretário (a): Luiz Fernando Maliski
Endereço: Av. General Carlos Cavalcanti, nº 4.748
CEP: 84.030-900 - Ponta Grossa - PR
Telefone: (0xx42) 3220-3701 e 3220-3700
FAX: (0xx42) 3220-3702
e-mail: prograd@uepg.br

Órgão: **Pró-Reitoria de Pesquisa e Pós-Graduação**
Sigla: PROPESP
Pró-Reitor: Benjamim de Melo Carvalho
Secretário (a): Terezinha de Oliveira Mello
Endereço: Av. General Carlos Cavalcanti, nº 4.748
CEP: 84.030-900 - Ponta Grossa - PR
Telefone: (0xx42) 3220-3264 e 3220-3145
FAX: (0xx42) 3220-3263
e-mail: propesp@uepg.br

Órgão: **Pró-Reitoria de Extensão e Assuntos Culturais**
Sigla: PROEX
Pró-Reitor: Miguel Sanches Neto
Secretário (a): Lúcia Prochner

Endereço: Praça Marechal Floriano Peixoto, nº 129
CEP: 84.010-680 - Ponta Grossa - PR
Telefone: (0xx42) 3220-3359
e-mail: proex@uepg.br

Órgão: Pró-Reitoria de Recursos Humanos
Sigla: PRORH
Pró-Reitor: Ana Maria Salles Rosa Solak
Secretário (a): Jesuana Kuster de Azevedo
Endereço: Av. General Carlos Cavalcanti, nº 4.748
CEP: 84.030-900 - Ponta Grossa - PR
Telefone: (0xx42) 3220-3219 e 3220-3245
FAX: (0xx42) 3220-3267
e-mail: prorh@uepg.br

Órgão: Pró - Reitoria de Planejamento
Sigla: PROPLAN
Chefe: Altair Justino
Secretário (a): Ângela Maria Rezende dos Santos
Endereço: Av. General Carlos Cavalcanti, nº 4.748
CEP: 84.030-900 - Ponta Grossa - PR
Telefone: (0xx42) 3220-3717 e 3220-3792
FAX: (0xx42) 3220-3717
e-mail: proplan@uepg.br

Órgão: Assessoria de Captação de Recursos
Sigla: ASSECAR
Chefe: Fausi Azis Chagury
Endereço: Av. General Carlos Cavalcanti, nº 4.748
CEP: 84.030-900 - Ponta Grossa - PR
Telefone: (0xx42) 3220-3147
FAX: (0xx42) 3226-3233
e-mail: fchagury@pop.com.br

Órgão: Assessoria de Comunicação Social
Sigla: ASCOM
Chefe: Irvana Chemin Branco
Endereço: Av. General Carlos Cavalcanti, nº 4.748
CEP: 84.030-900 - Ponta Grossa - PR
Telefone: (0xx42) 3220-3770
FAX: (0xx42) 3220-3096
e-mail: ascom@uepg.br

Órgão: Auditoria Interna
Sigla: AUDINT
Auditor: Luiz Antonio Brandalise
Endereço: Av. General Carlos Cavalcanti, nº 4.748
CEP: 84.030-900 - Ponta Grossa - PR
Telefone: (0xx42) 3220-3287
e-mail: audint@uepg.br

Órgão: Procuradoria Jurídica

Sigla: PROJUR
Chefe: José Leocádio da Cruz
Secretário (a): Luzia do Rocio Ligeski
Endereço: Av. General Carlos Cavalcanti, nº 4.748
CEP: 84.030-900 - Ponta Grossa - PR
Telefone: (0xx42) 3220-3221 e 3220-3244
FAX: (0xx42) 3220-3222
e-mail: projur@uepg.br

Órgão: **Setor de Ciências Exatas e Naturais**
Sigla: SEXATAS
Diretor (a): João Alfredo Madalozo
Secretário (a): Paulo Maury Redkva
Endereço: Av. General Carlos Cavalcanti, nº 4.748
CEP: 84.030-900 - Ponta Grossa - PR
Telefone: (0xx42) 3220-3041 e 3220-3040
FAX: (0xx42) 3220-3042
e-mail: sexatas@uepg.br

Órgão: **Departamento de Matemática e Estatística**
Sigla: DEMAT
Chefe: José Tadeu Teles Lunardi
Secretário (a): Plauto Jacir Coelho
Endereço: Av. General Carlos Cavalcanti, nº 4.748
CEP: 84.030-900 - Ponta Grossa - PR
Telefone: (0xx42) 3220-3050 e 3220-3289
FAX: (0xx42) 3220-3042
e-mail: demat@uepg.br

Órgão: **Departamento de Física**
Sigla: DEFIS
Chefe: Pedro Rodrigues Junior
Secretário (a): Josecler da Conceição Kapp Lepinski / Marcelo Pontes
Endereço: Av. General Carlos Cavalcanti, nº 4.748
CEP: 84.030-900 - Ponta Grossa - PR
Telefone: (0xx42) 3220-3044 e 3220-3043
FAX: (0xx42) 3220-3042
e-mail: defis@uepg.br

Órgão: **Departamento de Química**
Sigla: DEQUIM
Chefe: Jesuan Henrique Rupel
Secretário (a): Sandra Linhares de Lara
Endereço: Av. General Carlos Cavalcanti, nº 4.748
CEP: 84.030-900 - Ponta Grossa - PR
Telefone: (0xx42) 3220-3062 e 3220-3060
FAX: (0xx42) 3220-3042
e-mail: dequim@uepg.br

Órgão: **Departamento de Geociências**
Sigla: DEGEO
Chefe: Gilson Campos Ferreira da Cruz

Secretário (a): João Paulo Gonçalves de Andrade
Endereço: Av. General Carlos Cavalcanti, nº 4.748
CEP: 84.030-900 - Ponta Grossa - PR
Telefone: (0xx42) 3220-3046 e 3220-3045
FAX: (0xx42) 3220-3042
e-mail: degeo@uepg.br

Órgão: **Setor de Ciências Agrárias e de Tecnologia**
Sigla: SCATE
Diretor (a): Eduardo Fávero Caires
Secretário (a): Márcia Kempa Pedroso
Endereço: Av. General Carlos Cavalcanti, nº 4.748
CEP: 84.030-900 - Ponta Grossa - PR
Telefone: (0xx42) 3220-3071 e 3220-3070
FAX: (0xx42) 3220-3072
e-mail: scate@uepg.br

Órgão: **Departamento de Engenharia Civil**
Sigla: DENGE
Chefe: Alceu Gomes de Andrade Filho
Secretário (a): Lourdes Maríse Stolle da Luz
Endereço: Av. General Carlos Cavalcanti, nº 4.748
CEP: 84.030-900 - Ponta Grossa - PR
Telefone: (0xx42) 3220-3074 e 3220-3073
FAX: (0xx42) 3220-3072
e-mail: denge@uepg.br

Órgão: **Departamento de Engenharia de Materiais**
Sigla: DEMA
Chefe: Osvaldo Mitsuyuki Cintho
Secretário (a): Josely Maria Wambier
Endereço: Av. General Carlos Cavalcanti, nº 4.748
CEP: 84.030-900 - Ponta Grossa - PR
Telefone: (0xx42) 3220-3079 e 3220-3080
FAX: (0xx42) 3220-3072
e-mail: dema@uepg.br

Órgão: **Departamento de Ciências do Solo e Engenharia Agrícola**
Sigla: DESOLO
Chefe: Pedro Henrique Weirick Neto
Secretário (a): Nilcéia Alves de Lara
Endereço: Av. General Carlos Cavalcanti, nº 4.748
CEP: 84.030-900 - Ponta Grossa - PR
Telefone: (0xx42) 3220-3090 e 3220-3089
FAX: (0xx42) 3220-3072
e-mail: desolo@uepg.br

Órgão: **Departamento de Fitotecnia e Fitossanidade**
Sigla: DEFITO
Chefe: Aurea Tomoko M. Kamikoga
Secretário (a): César Adão Hilgemberg

Endereço: Av. General Carlos Cavalcanti, nº 4.748
CEP: 84.030-900 - Ponta Grossa - PR
Telefone: (0xx42) 3220-3086 e 3220-3085
FAX: (0xx42) 3220-3072
e-mail: depfito@uepg.br

Órgão: **Departamento de Zootecnia**
Sigla: DEZOO
Chefe: Maria Marta Loddi
Secretário (a): Eunice Silveira
Endereço: Av. General Carlos Cavalcanti, nº 4.748
CEP: 84.030-900 - Ponta Grossa - PR
Telefone: (0xx42) 3220-3082 e 3220-3081
FAX: (0xx42) 3220-3072
e-mail: dezoo@uepg.br

Órgão: **Departamento de Engenharia de Alimentos**
Sigla: DEA
Chefe: Alessandro Nogueira
Secretário (a): Rita Staron Nabosny
Endereço: Av. General Carlos Cavalcanti, nº 4.748
CEP: 84.030-900 - Ponta Grossa - PR
Telefone: (0xx42) 3220-3768
FAX: (0xx42) 3220-3072
e-mail: dea@uepg.br

Órgão: **Depto. de Informática**
Sigla: DEINFO
Chefe: Alaine Margarete Guimarães
Secretário (a): Marinês do Rocio Ferreira
Endereço: Av. General Carlos Cavalcanti, nº 4.748
CEP: 84.030-900 - Ponta Grossa - PR
Telefone: (0xx42) 3220-3097 e 3220-3098
e-mail: deinfo@uepg.br

Órgão: **Setor de Ciências Biológicas e da Saúde**
Sigla: SEBISA
Diretor (a): Flávio Guimarães Kalinowski
Secretário (a): Ana Cristina de Martino
Endereço: Av. General Carlos Cavalcanti, nº 4.748
CEP: 84.030-900 - Ponta Grossa - PR
Telefone: (0xx42) 3220-3101 e 3220-3100
FAX: (0xx42) 3220-3102

Órgão: **Departamento de Ciências Farmacêuticas**
Sigla: DEFAR
Chefe: Sinvaldo Baglie
Secretário (a): Marly Santos
Endereço: Av. General Carlos Cavalcanti, nº 4.748
CEP: 84.030-900 - Ponta Grossa - PR
Telefone: (0xx42) 3220-3120
FAX: (0xx42) 3220-3102

e-mail: defar@uepg.br

Órgão: Departamento de Odontologia
Sigla: DEODON
Chefe: Denise Stadler Wambier
Secretário (a): Laura dos Santos Oliveira
Endereço: Av. General Carlos Cavalcanti, nº 4.748
CEP: 84.030-900 - Ponta Grossa - PR
Telefone: (0xx42) 3220-3104
FAX: (0xx42) 3220-3102
e-mail: deodon@uepg.br

Órgão: Departamento de Biologia Estrutural, Molecular e Genética
Sigla: DEBIOGEM
Chefe: Márcia Regina Paes de Oliveira
Secretário (a): Zoli Catarina Zacarias de Oliveira
Endereço: Av. General Carlos Cavalcanti, nº 4.748
CEP: 84.030-900 - Ponta Grossa - PR
Telefone: (0xx42) 3220-3734 e 3220-3713
FAX: (0xx42) 3220-3102
e-mail: debiogem@uepg.br

Órgão: Departamento de Biologia Geral
Sigla: DEBIO
Chefe: Giovani Marino Fávero
Secretário (a): Acir da Cruz Camargo
Endereço: Av. General Carlos Cavalcanti, nº 4.748
CEP: 84.030-900 - Ponta Grossa - PR
Telefone: (0xx42) 3220-3126
FAX: (0xx42) 3220-3102
e-mail: debio@uepg.br

Órgão: Departamento de Educação Física
Sigla: DEDUFIS
Chefe: Nezilda Lecy Godoy Gonçalves
Secretário (a): Dirceu Gonçalves da Silva
Endereço: Av. General Carlos Cavalcanti, nº 4.748
CEP: 84.030-900 - Ponta Grossa - PR
Telefone: (0xx42) 3220-3141 e 3220-3140
FAX: (0xx42) 3220-3102
e-mail: dedufis@uepg.br

Órgão: Departamento de Análises Clínicas e Toxicológicas
Sigla: DECLIN
Chefe: Paulo Roberto Fávero
Secretário (a): Leí Matheus
Endereço: Av. General Carlos Cavalcanti, nº 4.748
CEP: 84.030-900 - Ponta Grossa - PR
Telefone: (0xx42) 3220-3113
FAX: (0xx42) 3220-3102
e-mail: declin@uepg.br



Órgão: **Departamento de Enfermagem e Saúde Pública**
Sigla: DENSP
Chefe: Olívia Mara Savi Busch
Secretário (a): Janaína Kiszka Pinto
Endereço: Av. General Carlos Cavalcanti, nº 4.748
CEP: 84.030-900 - Ponta Grossa - PR
Telefone: (0xx42) 3220-3735 e 3220-3299
FAX: (0xx42) 3220-3102
e-mail: enfermagemuepg@hotmail.com

Órgão: **Departamento de Medicina**
Sigla: DEMED
Chefe: José Koehler
Secretário (a): Oscar Neri Mattos
Endereço: Av. General Carlos Cavalcanti, nº 4.748
CEP: 84.030-900 - Ponta Grossa - PR
Telefone: (0xx42) 3220-3793
e-mail: demed@uepg.br

Órgão: **Setor de Ciências Sociais Aplicadas**
Sigla: SECISA
Diretor (a): Milton Xavier Brollo
Secretário (a): Sandra Regina Vozeniak
Endereço: Praça Santos Andrade, nº 1
CEP: 84.010-919 - Ponta Grossa - PR
Telefone: (0xx42) 3220-3391 e 3220-3390
FAX: (0xx42) 3220-3391
e-mail: secisa@uepg.br

Órgão: **Departamento de Administração**
Sigla: DEADM
Chefe: Taciana Cordazzo
Secretário (a): Lúcia Helena de Oliveira
Endereço: Praça Santos Andrade, nº 1
CEP: 84.010-919 - Ponta Grossa - PR
Telefone: (0xx42) 3220-3399 e 3220-3342
FAX: (0xx42) 3220-3391
e-mail: deadm@uepg.br

Órgão: **Departamento de Economia**
Sigla: DEECON
Chefe: Cleise Maria de Almeida Tupich Hilgemberg
Secretário (a):
Endereço: Praça Santos Andrade, nº 1
CEP: 84.010-919 - Ponta Grossa - PR
Telefone: (0xx42) 3220-3394
FAX: (0xx42) 3220-3391
e-mail: economia@uepg.br

Órgão: **Departamento de Serviço Social**
Sigla: DESERVI
Chefe: Lenir Aparececida Mainardes da Silva

Secretário (a): Tereza Aparecida Lopes
Endereço: Praça Santos Andrade, nº 1
CEP: 84.010-919 - Ponta Grossa - PR
Telefone: (0xx42) 3220-3387 e 3220-3357
FAX: (0xx42) 3220-3391
e-mail: deservi@uepg.br

Órgão: **Departamento de Contabilidade**
Sigla: DECON
Chefe: Everaldo da Silva
Secretário (a): Cristine Isabel Simão
Endereço: Praça Santos Andrade, nº 1
CEP: 84.010-919 - Ponta Grossa - PR
Telefone: (0xx42) 3220-3392
FAX: (0xx42) 3220-3391
e-mail: contabilidade@uepg.br

Órgão: **Departamento de Jornalismo**
Sigla: DECOM
Chefe: Karina Janz Woitowicz
Secretário (a): Darlene Galvão de Oliveira
Endereço: Praça Santos Andrade, nº 1
CEP: 84.010-919 - Ponta Grossa - PR
Telefone: (0xx42) 3220-3389 e 3220-3351
FAX: (0xx42) 3220-3391
e-mail: deptjorn@uepg.br

Órgão: **Departamento de Turismo**
Sigla: DETUR
Chefe: Márcia Maria Dropa
Secretário (a): Adélia Borakouski
Endereço: Praça Santos Andrade, nº 1
CEP: 84.010-919 - Ponta Grossa - PR
Telefone: (0xx42) 3220-3455
FAX: (0xx42) 3220-3371
e-mail: turismo@uepg.br

Órgão: **Setor de Ciências Humanas, Letras e Artes**
Sigla: SECIHILA
Diretor (a): João Luiz Domingues Ribas
Secretário (a): Vilma Savi Sanson
Endereço: Praça Santos Andrade, nº 1
CEP: 84.010-919 - Ponta Grossa - PR
Telefone: (0xx42) 3220-3371 e 3220-3370
FAX: (0xx42) 3220-3371
e-mail: secihila@uepg.br

Órgão: **Departamento de Educação**
Sigla: DEED
Chefe: Marli de Fátima Rodrigues
Secretário (a): Emílio Marcondes de Oliveira Filho
Endereço: Praça Santos Andrade, nº 1

CEP: 84.010-919 - Ponta Grossa - PR
Telefone: (0xx42) 3220-3373
FAX: (0xx42) 3220-3371
e-mail: deed@uepg.br

Órgão: **Departamento de Letras Vernáculas**
Sigla: DELET
Chefe: Marly Catarina Soares
Secretário (a): Lauro José Müller
Endereço: Praça Santos Andrade, nº 1
CEP: 84.010-919 - Ponta Grossa - PR
Telefone: (0xx42) 3220-3376
FAX: (0xx42) 3220-3371
e-mail: deletras@uepg.br

Órgão: **Departamento de Línguas Estrangeiras Modernas**
Sigla: DELIN
Chefe: Lúcia Maria Nunes Dougherty
Secretário (a): Soraya de Fátima Queiroz
Endereço: Praça Santos Andrade, nº 1
CEP: 84.010-919 - Ponta Grossa - PR
Telefone: (0xx42) 3220-3372
FAX: (0xx42) 3220-3371
e-mail: delin@uepg.br

Órgão: **Departamento de Métodos e Técnicas de Ensino**
Sigla: DEMET
Chefe: Joseli de Almeida Camargo
Secretário (a): Tânia Mara Martins
Endereço: Praça Santos Andrade, nº 1
CEP: 84.010-919 - Ponta Grossa - PR
Telefone: (0xx42) 3220-3344
FAX: (0xx42) 3220-3371
e-mail: demet@uepg.br

Órgão: **Departamento de História**
Sigla: DEHIS
Chefe: Claudio Luiz Denipoti
Secretário (a): Algusmari Estacheski
Endereço: Av. General Carlos Cavalcanti, nº 4.748
CEP: 84.030-900 - Ponta Grossa - PR
Telefone: (0xx42) 3220-3794
FAX: (0xx42) 3220-3371
e-mail: dehis@uepg.br

Órgão: **Departamento de Artes**
Sigla: DEARTES
Chefe: Ana Luiza Ruschel Nunes
Secretário (a): Maria Inês Chaves
Endereço: Av. General Carlos Cavalcanti, nº 4.748
CEP: 84.030-900 - Ponta Grossa - PR
Telefone: (0xx42) 3220-3787

FAX: (0xx42) 3220-3371

e-mail: deartes@uepg.br

Órgão: **Setor de Ciências Jurídicas**
Sigla: SECIJUR
Diretor (a): Rosângela Fátima Penteado Brandão
Secretário (a): Zilmara Antunes
Endereço: Praça Santos Andrade, nº 1
CEP: 84.010-919 - Ponta Grossa - PR
Telefone: (0xx42) 3220-3452 e 3220-3451
e-mail: secijur@uepg.br

Órgão: **Departamento de Direito do Estado**
Sigla: DEDEST
Chefe: Alexandre Almeida Rocha
Secretário (a): Zilmara Antunes
Endereço: Praça Santos Andrade, nº 1
CEP: 84.010-919 - Ponta Grossa - PR
Telefone: (0xx42) 3220-3397
e-mail: sgdd@uepg.br

Órgão: **Departamento de Direito Processual**
Sigla: DEPROC
Chefe: Gracia Maria Vassão Iezak
Secretário (a): Zilmara Antunes
Endereço: Praça Santos Andrade, nº 1
CEP: 84.010-919 - Ponta Grossa - PR
Telefone: (0xx42) 3220-3397
e-mail: sgdd@uepg.br

Órgão: **Departamento de Direito das Relações Sociais**
Sigla: DEDIRS
Chefe: Jeaneth Nunes Stefaniak
Secretário (a): Zilmara Antunes
Endereço: Praça Santos Andrade, nº 1
CEP: 84.010-919 - Ponta Grossa - PR
Telefone: (0xx42) 3220-3397
e-mail: sgdd@uepg.br

Órgão: **Agência de Inovação e Propriedade Intelectual**
Sigla: AGIPI
Coordenador (a): João Irineu de Resende Miranda
Endereço: Av. General Carlos Cavalcanti, nº 4.748
CEP: 84.030-900 - Ponta Grossa - PR
Telefone: (0xx42) 3220-3263
e-mail: agipi@uepg.br

Órgão: **Agência Escola de Turismo**
Sigla: AGETUR
Coordenador (a): Paulo Roberto Baptista Stachowiak
Endereço: Praça Santos Andrade, nº 1
CEP: 84.010-919 - Ponta Grossa - PR

Telefone: (0xx42) 3220-3346
e-mail: turismo@uepg.br

Órgão: Assessoria de Captação de Recursos
Sigla: ASSECAR
Chefe: Fausi Azis Chagury
Endereço: Av. General Carlos Cavalcanti, nº 4.748
CEP: 84.030-900 - Ponta Grossa - PR
Telefone: (0xx42) 3220-3147
FAX: (0xx42) 3226-3233
e-mail: fchagury@pop.com.br

Órgão: Assessoria de Comunicação Social
Sigla: ASCOM
Chefe: Neomil Macedo
Endereço: Av. General Carlos Cavalcanti, nº 4.748
CEP: 84.030-900 - Ponta Grossa - PR
Telefone: (0xx42) 3220-3770
FAX: (0xx42) 3220-3096
e-mail: ascom@uepg.br

Órgão: Biblioteca Central "Faris Michaelle"
Sigla: BICEN
Administrador (a): Maria Luzia Fernandes Bertholino dos Santos
Secretário (a): Lilian Iulek Rupel
Endereço: Praça Santos Andrade, nº 1
CEP: 84.010-919 - Ponta Grossa - PR
Telefone: (0xx42) 3220-3381 e 3220-3380
FAX: (0xx42) 3224-3299
e-mail: bicen@uepg.br

Órgão: Centro de Auxílio e Orientação Estudante
Sigla: CAOÉ
Administrador (a): Jussara Carmencita Gomes Lichacovski
Endereço: Av. General Carlos Cavalcanti, nº 4.748
CEP: 84.030-900 - Ponta Grossa - PR
Telefone: (0xx42) 3220-3771
e-mail: caoe@uepg.br

Órgão: Centro de Desportos e Recreação
Sigla: CDR
Administrador (a): Werner Eisner
Secretário (a): Heitor Michelis
Endereço: Av. General Carlos Cavalcanti, nº 4.748
CEP: 84.030-900 - Ponta Grossa - PR
Telefone: (0xx42) 3220-3156 e 3220-3135
e-mail: cdr@uepg.br

Órgão: Centro de Processamento de Dados
Sigla: CPD
Administrador (a): Carlos Alberto Volpi
Secretário (a): Glaico Antônio Gobbo

Endereço: Praça Santos Andrade, nº 1
CEP: 84.010-919 - Ponta Grossa - PR
Telefone: (0xx42) 3220-3401 e 3220-3400
e-mail:cpd@uepg.br

Órgão: **Centro de Recursos Audiovisuais**
Sigla: CRAV
Chefe:: Gary José Chagas
Secretário (a): Loide Pastuch
Endereço: Praça Santos Andrade, nº 1
CEP: 84.010-919 - Ponta Grossa - PR
Telefone:(0xx42) 3220-3349 e 3220-3450
e-mail: crav@uepg.br

Órgão: **Centro Médico, Psicológico e Social**
Sigla: CMPS
Chefe:: Marcos Aurélio Laidane
Secretário (a): Vanda Lubczyk / Isabel Gubert Guido
Endereço: Rua Júlia Wanderlei, nº 980
CEP: 84.010-170 - Ponta Grossa - PR
Telefone: (0xx42) 3224-2396 e 3225-2207
FAX: (0xx42) 3225-2207
e-mail: cmeps@uepg.br

Órgão: **Comissão Permanente de Seleção**
Sigla: CPS
Presidente: Antônio Carlos Schafranski
Endereço: Av. General Carlos Cavalcanti, nº 4.748
CEP: 84.030-900 - Ponta Grossa - PR
Telefone: (0xx42) 3220-3718 e 3220-3367
e-mail: cps@uepg.br

Órgão: **Comissão Própria de Avaliação**
Sigla: CPA
Presidente: Mary Ângela Teixeira Brandalise
Endereço: Av. General Carlos Cavalcanti, nº 4.748
CEP: 84.030-900 - Ponta Grossa - PR
Telefone: (0xx42) 3220-3743
FAX: (0xx42) 3220-3717
e-mail: cpa@uepg.br

Órgão: **Cordenadoria Geral dos "Campi" Avançados**
Sigla: CGCA
Coordenador (a): Gina Maria Bachmann
Endereço: Av. General Carlos Cavalcanti, nº 4.748
CEP: 84.030-900 - Ponta Grossa - PR
Telefone: (0xx42) 3220-3280 e 3220-3281

Órgão: **Cordenadoria de Sindicância e Processo Administrativo**
Sigla: COSINPRO
Coordenador (a): Írio José Tabela Krunn

Secretário (a): Danielle Rodrigues de Lima
Endereço: Av. General Carlos Cavalcanti, nº 4.748
CEP: 84.030-900 - Ponta Grossa - PR
Telefone: (0xx42) 3220-3298
e-mail: cosinpro@uepg.br

Órgão: **Editora UEPG**
Sigla: EDITORA
Diretor (a): Beatriz Gomes Nadal
Endereço: Av. General Carlos Cavalcanti, nº 4.748
CEP: 84.030-900 - Ponta Grossa - PR
Telefone: (0xx42) 3220-3362 e 3220-3345
FAX: (0xx42) 3220-3322
e-mail: editora@uepg.br

Órgão: **Escritório para Assuntos Internacionais**
Sigla: EAI
Chefe: Carlos Roberto Berger
Secretário (a): Glaci Luzia de Meira Hilgemberg
Endereço: Av. General Carlos Cavalcanti, nº 4.748
CEP: 84.030-900 - Ponta Grossa - PR
Telefone: (0xx42) 3220-3260
FAX: (0xx42) 3220-3266
e-mail: eai@uepg.br

Órgão: **Imprensa Universitária**
Sigla: IU
Administrador (a): Nélio Jorge do Prado
Endereço: Av. General Carlos Cavalcanti, nº 4.748
CEP: 84.030-900 - Ponta Grossa - PR
Telefone: (0xx42) 3220-3023
e-mail: imprensa@uepg.br

Órgão: **Livraria UEPG**
Sigla: LIVRARIA
Chefe: Patrícia Macedo de Lima
Endereço: **Campus Central**
Praça Santos Andrade, nº 1
CEP: 84.010-919 - Ponta Grossa - PR
Telefone: (0xx42) 3220-3369
FAX: (0xx42) 3220-3058
Campus de Uvaranas
Av. General Carlos Cavalcanti, nº 4.748
CEP: 84.030-900 - Ponta Grossa - PR
Telefone: (0xx42) 3220-3058
FAX: (0xx42) 3220-3058
e-mail: livraria@uepg.br

Órgão: **Núcleo de Tecnologia Educacional Aberta à Distância**
Sigla: NUTEAD
Coordenador (a) Administrativo: Leide Mara Schmidt

(a):
Coordenador (a) Pedagógico Cleide Aparecida Faria Rodrigues

(a):
Endereço: Av. General Carlos Cavalcanti, nº 4.748
CEP: 84.030-900 - Ponta Grossa - PR
Telefone: (0xx42) 3220-3163 e 3220-3196
FAX: (0xx42) 3220-3163
e-mail: nutead@uepg.br

Órgão: **Prefeitura do Campus**
Sigla: PRECAM
Administrador (a): Ítalo Sérgio Grande
Secretário (a): Telma Regina Fonseca Sequinel
Endereço: Av. General Carlos Cavalcanti, nº 4.748
CEP: 84.030-900 - Ponta Grossa - PR
Telefone: (0xx42) 3220-3016 e 3220-3015
e-mail: precam@uepg.br

Órgão: **Secretaria Especial de Registro de Diplomas**
Sigla: SERD
Secretário (a): Luiz Antônio Rigailo
Endereço: Av. General Carlos Cavalcanti, nº 4.748
CEP: 84.030-900 - Ponta Grossa - PR
Telefone: (0xx42) 3220-3719
e-mail: serdi@uepg.br

Órgão: **Centro de Atenção Integral à Criança e ao Adolescente**
Sigla: CAIC
Diretor (a): Audrey Pietrobelli de Souza
Secretário (a): Roldão Neves Godoy
Endereço: Rua Cel. Camisão s/nº
CEP: 84.030-900 - Ponta Grossa - PR
Telefone: (0xx42) 3220-3066 e 3220-3064
FAX: (0xx42) 3220-3066
e-mail: caic@uepg.br

Órgão: **Colégio Estadual Agrícola "Augusto Ribas" - Ensino Médio e Profissional**
Sigla: CAAR
Diretor (a): Alcebíades Antonio Baretta
Secretario (a): Mara Lúcia Machado Rodrigues
Endereço: Av. General Carlos Cavalcanti, nº 4.748
CEP: 84.030-900 - Ponta Grossa - PR
Telefone: (0xx42) 3220-3028 e 3220-3027
FAX: (0xx42) 3220-3034
e-mail: caar@uepg.br

Órgão: **Centro Estadual de Educação Básica para Jovens e Adultos**
Sigla: CEEBJA
Diretor (a): Rosemery Ivanky Martins

Secretário (a): Andréia de Vasconcelos
Endereço: Rua Alfredo Santana s/nº
CEP: 84.015-510
Telefone: (0xx42) 3223-0690 e 3225-1481
FAX: (0xx42) 3223-0690
e-mail: pgoceebjauepg@seed.pr.gov.br

Órgão: **Centro Rural Universitário de Treinamento e Ação Comunitária**
Sigla: CRUTAC
Chefe: Regina Aparecida Mayer
Endereço: Distrito de Itaiacoca - Ponta Grossa - PR
Telefone: (0xx42) 3220-3488
FAX: (0xx42) 3222-7348

Órgão: **Conselho Integração Universidade - Sociedade**
Sigla: CONINT
Representantes da UEPG: Reitor
Vice-Reitor
Pró-Reitor de Assuntos Administrativos
Pró-Reitor de Graduação
Pró-Reitor de Pesquisa e Pós-Graduação
Pró-Reitor de Extensão e Assuntos Culturais
Pró-Reitor de Recursos Humanos
Pró-Reitor de Planejamento
Representante do Corpo Docente
Representante do Corpo Discente
Representante do Corpo Técnico-Administrativo
Representante do Diretório Central de Estudantes
Representantes da Sociedade: Representante do Governo do Estado do Paraná
Representante da Assembléia Legislativa do Estado do Paraná
Representante do Município de Ponta Grossa
Representante do Câmara Municipal de Ponta Grossa
Representante do Poder Judiciário
Representante do Ordem dos Advogados do Brasil
Representante do Associação dos Municípios dos Campos Gerais
Representante de cada município-sede dos Campi Avançados da UEPG
Representante da Associação dos Professores Aposentados da UEPG
Representante dos Estudantes do Ensino Médio
Representante da Rede Oficial de Ensino Estadual
Representante da Rede Oficial de Ensino Municipal
Representantes da Rede Privada de Ensino (Fundamental, Médio e Superior)
Representantes dos Sindicatos ou Associações Patronais
Representantes dos Sindicatos de Trabalhadores
Representante da Imprensa Local
Representante das Associações de Moradores de

Ponta Grossa
Representante dos Clubes de Serviço
Representante do Conselho de Desenvolvimento de
Ponta Grossa

Órgão: **Farmácia Escola**
Sigla: FARMAES
Farmacêutico (a) Responsável: Ana Cristina Oltramari Toledo
Endereço: Av. General Carlos Cavalcanti, nº 4.748
CEP: 84.030-900 - Ponta Grossa - PR
Telefone: (0xx42) 3220-3772
FAX: (0xx42) 3220-3102
e-mail: defar@uepg.br

Órgão: **Laboratório Universitário de Análises Clínicas**
Sigla: LUAC
Bioquímico (a) Responsável: Luciana Maria Borba
Endereço: Av. General Carlos Cavalcanti, nº 4.748
CEP: 84.030-900 - Ponta Grossa - PR
Telefone: (0xx42) 3220-3753 ou 3220-3751
FAX: (0xx42) 3220-3102
e-mail: declin@uepg.br

Órgão: **Museu “Campos Gerais”**
Sigla: MUSEU
Diretor (a): Carlos Alberto Maio
Secretário (a): João Souza Ribas
Endereço: Rua Engenheiro Schamber, nº 686
CEP: 84010-340 - Ponta Grossa - PR
Telefone: (0xx42) 3220-3470
e-mail: diretormuseu@uepg.br

Órgão: **Núcleo de Prática Jurídica**
Sigla: NPJ
Coordenador (a): Gracia Maria Vassão Iezak
Secretário (a): Margarida Maria de Siqueira / Elisabete de Oliveira
Endereço: Rua XV de Novembro s/nº (ao lado do nº 301)
CEP: 84.010-020 - Ponta Grossa - PR
Telefone: (0xx42) 3220-3474
e-mail: atosnpj@uepg.br

Órgão: **Observatório Astronômico**
Sigla: OA
Responsável: Marcelo Emílio
Endereço: Av. General Carlos Cavalcanti, nº 4.748
CEP: 84.030-900 - Ponta Grossa - PR
Telefone: (0xx42) 3220-3198 e 3220-3199
e-mail: oa@uepg.br

Programa: **Programa Estadual de Assistência ao Apenado e Egresso**
Sigla: PRÓ-EGRESSO

Coordenador (a): Roseni Inês Marconato Pinto
Secretário (a): Rosiane Henneberg
Endereço: Rua Sete de Setembro, nº 276
CEP: 84.010-240 - Ponta Grossa - PR
Telefone: (0xx42) 3220-3462 e 3220-3137
e-mail: progresso@uepg.br

Órgão: **Universidade Aberta para a Terceira Idade**
Sigla: UATI
Coordenador (a): Rita de Cássia da Silva Oliveira
Secretário (a): Teresinha Chuertniek Munhoz
Endereço: Praça Santos Andrade, nº 1
CEP: 84.010-919 - Ponta Grossa - PR
Telefone: (0xx42) 3220-3377
e-mail: uati@uepg.br

Órgão: **Biotério Central**
Sigla: BIOTER
Administrador (a): Josélia Borba Daher
Endereço: Av. General Carlos Cavalcanti, nº 4.748
CEP: 84.030-900 - Ponta Grossa - PR
Telefone: (0xx42) 3220-3159
FAX: (0xx42) 3220-3102

Órgão: **Centro de Estudos e Pesquisas "Rouger Miguel Vargas"**
Sigla: CEPRMV
Administrador (a): Maria de Fátima Miranda
Secretário (a): Elaine Balbina Madalozo
Endereço: Rua Penteado de Almeida, nº 228
CEP: 84.010-240 - Ponta Grossa - PR
Telefone: (0xx42) 3220-3320

Órgão: **Centro Interdisciplinar de Pesquisa e Pós-Graduação**
Sigla: CIPP
Endereço: Av. General Carlos Cavalcanti, nº 4.748
CEP: 84.030-900 - Ponta Grossa - PR
Telefone: (0xx42) 3220-3724

Órgão: **Fazenda Escola "Capão da Onça"**
Sigla: FESCON
Administrador (a): Marcos Vinícius Ribas Milléo
Secretário (a): Laudi Barbosa Stobbe
Endereço: Estrada Ponta Grossa / Itaiacoca - Km 07
Ponta Grossa - PR
Telefone: (0xx42) 3226-3672

Órgão: **Núcleo de Estudos em Meio Ambiente**
Sigla: NUCLEAM
Coordenador (a): Fernando Pilatti
Endereço: Rua Penteado de Almeida, nº 260 (ao lado)

CEP: 84.010-919 - Ponta Grossa - PR
Telefone: (0xx42) 3220-3438
FAX: (0xx42) 3220-3438
e-mail: nucleam@uepg.br

Órgão: Núcleo de Estudos em Saúde Coletiva
Sigla: NESCO
Coordenador (a): Valmir de Santi
Endereço: Av. General Carlos Cavalcanti, nº 4.748
CEP: 84.030-900 - Ponta Grossa - PR
Telefone: (0xx42) 3220-3350
e-mail: nesco@uepg.br

Campus Central

Praça Santos Andrade, nº 1
CEP: 84.010-919 - Ponta Grossa - PR
Telefone: (0xx42) 3220-3000 e 3220-3300

Campus Universitário em Uvaranas

Av. General Carlos Cavalcanti, nº 4.748
CEP: 84.030-900 - Ponta Grossa - PR
Telefone: (0xx42) 3220-3000 e 3220-3300

Campus Universitário em Telêmaco Borba

Sigla: CAMBOR
Coordenador (a): Gina Maria Bachmann
Secretário (a): Cleonice A. de Castro
Endereço: Rua Guarani, s/nº - Bairro B.N.H.
CEP: 84.265-150 - Telêmaco Borba - PR
Telefone: (0xx42) 3272-1261
FAX: (0xx42) 3272-1261
e-mail: pmtbcambor@uol.com.br

Campus Universitário em Castro

Sigla: CAMCAS
Coordenador (a): Maria Aparecida G. da Fonseca Martins
Secretário (a): Jairo de Souza Pereira
Endereço: Rua Francisco de Assis Andrade s/nº
CEP: 84.165-970 - Castro - PR
Telefone: (0xx42) 3233-4646
FAX: (0xx42): 3233-4646

Campus Universitário em Jaguariaíva

Sigla: CAMJAG
Coordenador (a): Silas Guimarães Moro
Endereço: Rua Benjamin Constant, nº 217
CEP: 84.200-000 - Jaguariaíva - PR
Telefone: (0xx43) 3535-1844
FAX: (0xx43): 3535-1844

Campus Universitário em São Mateus do Sul

Sigla: CAMSM

Coordenador (a):
Endereço:

Sérgio Mauro Mongruel
Av. Ozy Mendonça de Lima, nº 255
CEP: 83.900-000 - São Mateus do Sul - PR
Telefone: (0xx42) 3532-1733
FAX: (0xx43): 3532-1733



Localização dos Órgãos

Campus Central

Endereço: Praça Santos Andrade, nº 1
CEP: 84.010-919 - Ponta Grossa - PR
Fone: (0xx42) 3220-3000 / 3220-3300

Bloco A - Nível 1

Centro de Recursos Audiovisuais
Departamento de Administração
Departamento de Serviço Social
Editora UEPG
Laboratório de Informática do Setor de Ciências Sociais Aplicadas
Laboratório de Informática dos Setores de Ciências Humanas, Letras e Artes
Laboratório Lúdico Pedagógico
Livraria UEPG

Bloco A - Nível 2

Auditório da Reitoria
Sala do Conselho (Comissão Permanente de Seleção)
Setor de Ciências Humanas, Letras e Artes
Setor de Ciências Sociais Aplicadas

Bloco A - Nível 3

Anfiteatro do Setor de Ciências Jurídicas
Departamento de Direito das Relações Sociais
Departamento de Direito do Estado
Departamento de Direito Processual
Laboratório de Informática do Setor de Ciências Jurídicas
Pequeno Auditório
Secretaria dos Departamentos de Direito
Setor de Ciências Jurídicas

Bloco B - Nível 1

Laboratório de Telejornalismo
Laboratório de Radiojornalismo
Universidade Aberta para a Terceira Idade

Bloco B - Nível 2

Departamento de Educação
Departamento de Letras Vernáculas
Departamento de Línguas Estrangeiras Modernas
Departamento de Métodos e Técnicas de Ensino
Departamento de Turismo
Mini Auditório Professor Aguiar

Bloco C - Nível 1

Agência de Jornalismo
Departamento de Jornalismo
Laboratório de Fotojornalismo
Laboratório de Produção Multimídia em Jornalismo
Laboratório de Redação 2
Laboratórios de Programação Visual
Laboratórios de Redação 1

Bloco C - Nível 2

Centro de Processamento de Dados

Bloco D - Nível 0

Restaurante Universitário

Bloco D - Nível 1

Agência Escola de Turismo

Biblioteca Central

Posto de Atendimento Bancário (ITAÚ)

Bloco D - Nível 2

Departamento de Contabilidade

Núcleo de Assessoria Pedagógica

Sala de Línguas Estrangeiras Modernas

Bloco D - Nível 3

Departamento de Economia

Laboratório de Informática do Departamento de Economia

Campus Universitário em Uvaranas

Endereço: Av. General Carlos Cavalcanti, nº 4.748

CEP: 84.030-900 - Ponta Grossa - PR

Fone: (0xx42) 3220-3000 / 3220-3300

FAX: (0xx42) 3220-3233

Bloco Educação Básica

Centro de Atenção Integral à Criança e ao Adolescente “Álvaro Augusto Cunha Rocha” (CAIC)

Colégio Estadual Agrícola “Augusto Ribas” - Ensino Médio e Profissional (CAAR)

Bloco da Reitoria

- . Auditoria Interna
- . Assessoria de Captação de Recursos
- . Assessoria de Comunicação Social
- . Centro de Auxílio e Orientação ao Estudante
- . Conselho de Ensino, Pesquisa e Extensão
- . Coordenadoria Geral do “Campi” Avançados
- . Coordenadoria de Sindicância e Processo Administrativo
- . Escritório para Assuntos Internacionais
- . Procuradoria Jurídica
- . Pró-Reitoria de Assuntos Administrativos
- . Pró-Reitoria de Graduação
- . Pró-Reitoria de Pesquisa e Pós-Graduação
- . Pró-Reitoria de Planejamento
- . Pró-Reitoria de Recursos Humanos
- . Sala da Reitoria
- . Sala da Vice-Reitoria
- . Sala do Chefe de Gabinete
- . Sala do Conselho Universitário
- . Secretaria da Reitoria
- . Secretaria Especial de Registro de Diplomas

Bloco E

Departamento de Engenharia Civil

Setor de Ciências Agrárias e de Tecnologia

Bloco F

Departamento de Ciências do Solo e Engenharia Agrícola

Departamento de Fitotecnia e Fitossanidade

Departamento de Zootecnia

Bloco G

Departamento de Educação Física

Bloco J

Piscina Térmica Semi-Olímpica

Bloco L

Departamento de Engenharia de Materiais

Departamento de Física

Departamento de Geociências

Departamento de Informática

Departamento de Matemática e Estatística

Departamento de Química

Sector de Ciências Exatas e Naturais

Bloco M

Biotério

Departamento de Análises Clínicas e Toxicológicas

Departamento de Biologia Estrutural e Molecular

Departamento de Biologia Geral

Departamento de Ciências Farmacêuticas

Departamento de Enfermagem e Saúde Pública

Departamento de Medicina

Departamento de Odontologia

Herbário

Núcleo de Estudos em Saúde Coletiva

Sector de Ciências Biológicas e da Saúde

Bloco N

Laboratórios de Educação Física

Bloco S - Serviços

Divisão de Material e Patrimônio

Imprensa Universitária e Oficinas

Marcenaria

Oficina Mecânica / Serralheria / Oficinas

Prefeitura do Campus

Seção de Obras

Demais Dependências

Arquivo Geral da UEPG

Bloco do Laboratório Universitário / Farmácia Escola

. Ambulatório

. Laboratório Universitário de Análises Clínicas

. Farmácia Escola

Bloco Semi Circular (Celepar)

Casa do Estudante Universitário

Central de Salas de Aula

. Departamento de História

. Departamento de Artes

Central Telemática

Centro de Tecnologia Agroalimentar

. Departamento de Engenharia de Alimentos

Centro de Convivência da UEPG

. Biblioteca

. Livraria UEPG

. Posto de Atendimento da Caixa Econômica

. Protocolo Geral

Centro de Desportos e Recreação e Lanchonete

Centro de Excelência em Tecnologia da Informação

Centro de Pesquisa (prolongamento do CIPP)

Centro de Processamento de Dados

Centro Interdisciplinar de Pesquisa e Pós-Graduação

Centros Acadêmicos / Laboratório de Mecânica, Química e Marcenaria (anexo bloco L)

Ginásio de Esportes

Laboratório de Recursos Hídricos

Laboratório de Resíduos Químicos

Laboratório Industrial de Medicamentos

Laboratórios de Engenharia de Materiais
Núcleo de Lazer e Recreação do Servidor
Observatório Astronômico
Pavilhão de Esportes
Pista de Atletismo / Dependências
Portal de Acesso ao Campus
Posto de Atendimento Banco Itaú
Sala de Multiuso para Laboratório de Recursos Hídricos
Vestiário das Quadras de Polivalentes

Outras Dependências - Próprias

Praça Marechal Floriano Peixoto, nº 129
Pró-Reitoria de Extensão e Assuntos Culturais

Distrito de Itaiacoca - Localidade Serrado Grande
Centro Rural Universitário de Treinamento e Ação Comunitária (CRUTAC)

Rua Engenheiro Chamber, nº 654
Museu "Campos Gerais" (Fechado para reforma - prédio antigo Forum)

Rua Júlia Wanderlei, nº 980
Centro Médico, Psicológico e Social

Rua Otaviano Macedo Ribas, nº 164
Dependências do Laboratório de Extratigrafia e Paleontologia

Rua Penteado de Almeida, nº 228
Centro de Estudos e Pesquisas "Rouger Miguel Vargas"
Estacionamento Campus Central
. Centro Acadêmico do Curso de Direito
. Depósito de Pinturas e Obras
. Dependências da Seção de Transporte
. Laboratório de Produtos Químicos

Rua Alfredo Santana s/nº
Centro Estadual de Educação Básica para Jovens e Adultos (CEEBJA)

Rua Antonio Russo , nº 99
Cine / Teatro UEPG (antigo Teatro Pax)

Estrada Ponta Grossa / Itaiacoca - Km 07
Fazenda Escola "Capão da Onça"

Outras Dependências - Alugadas / Cedidas

Rua Penteado de Almeida, nº 260 (Ed. Piquiri)
Núcleo de Estudos em Meio Ambiente (NUCLEAM)
Núcleo de Estudos Turísticos (NETUR)

Rua XV de Novembro s/nº (ao lado do nº 301)
Núcleo de Prática Jurídica (prédio do antigo Banestado)

Rua Engenheiro Chamber, nº 686

Museu "Campos Gerais" (prédio do antigo Banestado)

Rua 7 de Setembro, nº 276

Pró-Egresso

Rua Balduino Taques, nº 333

lesol

Municípios de Telêmaco Borba, Castro, Jaguariaíva, e São Mateus do Sul

"Campi" Avançados

CROQUI CAMPUS UNIVERSITÁRIO EM UVARANAS

CROQUI CAMPUS CENTRAL

Dados Estatísticos

(Referente ao período janeiro a dezembro 2010)

Informações Gerais

Espaço Físico
Cursos Ofertados
Processos Seletivos
Dados Demográficos
Produção Científica
Produção da Editora UEPG
Publicação / Docentes
Recursos de Informática
Serviços de Alimentação

Ensino de Graduação

Ingresso de Alunos
Corpo Discente

Ensino de Pós-Graduação

Especialização
Mestrado
Doutorado

Corpo Docente

Caracterização
Capacitação

Agentes Universitários

Grau de Escolarização
Tipos de Afastamento

Extensão

Atividades e Programas Extensionistas
Atividades Culturais
Universidade Aberta para a Terceira Idade
Serviço de Assistência Jurídica

Fazenda Escola "Capão da Onça"

Produção da Fazenda Escola

Bibliotecas

Acervo Bibliográfico

Área da Saúde

Atividades Desenvolvidas na Área da Saúde

Convênios e Programas Internacionais

Convênios Firmados pela UEPG
Alunos em Intercâmbio

Orçamento

Receitas
Despesas

Informações Gerais

Espaço Físico

Área Física Própria por Localização

Localização	Área Total (m ²)
Campus Central	10.110,00
Campus Universitário em Uvaranas	1.161.192,00
Outras Dependências	3.145.558,50
TOTAL	4.316.860,50

Área Física Própria Edificada e Não Edificada por Localização

Localização	Área Total (m ²)	
	Edificada	Não Edificada
Campus Central	11.638,40	4.587,70
Bloco A	5.577,30	-
Bloco B	2.432,73	-
Bloco C	896,72	-
Bloco D	2.731,65	-
Campus Universitário em Uvaranas	75.943,84	142.218,14
Centro de Atenção Integral à Criança e ao Adolescente	4.852,34	-
Colégio Agrícola Estadual Augusto Ribas - Ensino Médio e Profissional	6.999,61	-
Administração Central - Reitoria (1º etapa)	1.525,01	-
Administração Central - Reitoria (2º etapa)	3.340,59	-
Administração Central - Reitoria (3º etapa)	701,59	-
Bloco E	2.282,75	-
Bloco F	3.326,54	-
Bloco G	777,67	-
Bloco J	1.878,24	-
Bloco L	5.989,02	-
Bloco M	10.244,22	-
. Módulo de Medicina	2.877,65	-
Bloco N	264,97	-
Bloco S (Serviços)	3.953,82	-
Demais Dependências *	26.929,82	-
Outras Dependências	14.405,51	-
Pró-Reitoria de Extensão e Assuntos Culturais	1.222,70	-
. CRUTAC	735,75	-
. Museu Campos Gerais (fechado para reforma)	946,09	-
Centro Médico, Psicológico e Social	448,44	-
Centro Astronômico e dependências	435,65	-
Centro Estadual de Educação Básica para Jovens e Adultos	440,45	-
Fazenda Escola "Capão da Onça"	3.300,85	-
Centro de Estudos e Pesquisas "Rouger Miguel Vargas"	172,12	-
Dependências do Estacionamento do Campus Central	215,02	-
Cine / Teatro UEPG (Antigo Cine Pax)	2.081,38	-
Centro de Apoio Técnico	4.407,06	-
TOTAL	101.987,75	146.805,84

*Hall Tecnológico, Centro Mesoregional de Excelência em Tecnologia do Leite, Pavilhão de Esporte, Ginásio de Esporte, Central de Salas de Aula, Núcleo de Lazer do Servidor, CIPP, Ampliação do CIPP (1º e 2º etapa), Casa de comandos elétricos, Central de gases especiais, Central de refrigeração, Caixa d'água e casa de bombas, Laboratórios de Engenharia de Materiais (1º e 2º etapa), Espaço Didático-Pedagógico do curso de Engenharia de Materiais, Laboratório Industrial de Medicamentos, Laboratório de Recursos Hídricos, Sala de multiuso p/ Laboratório de Recursos Hídricos, Observatório Astronômico, Centro de Convivência, Almoarifado de Inflamáveis, CETI, Centro de Tecnologia Agroalimentar, Laboratório de Mecânica, Química e Marcenaria, Laboratório de Resíduos Químicos, Casa do Estudante Universitário, Arquivo Morto (1º e 2º etapa), Centro de Processamentos de Dados, Centro de Formação Continuada, Laboratório Universitário de Análises Clínicas (1º e 2º etapa), Farmácia Escola/Editora/, Biotério, Herbário, Horto de Plantas Medicinais, Bloco CDR, Lanchonete, Guaritas, Depósitos, Passarelas/Quiosques, Cabine de Alta Tensão, Portal de acesso ao Campus, Abrigo p/ônibus, Dependências da Pista de Atletismo, Vestiários Quadras Polivalentes, Central Telemática, Bloco Semi-Circular, Agência do Banco Itaú e outras.

Área Física Alugada / Cedida		
Discriminação	Área (m²)	
	Alugada	Cedida
NUCLEAM, NESCO, BICEN (Seção de Intercâmbio), Associação dos Professores Aposentados	789,67	-
Núcleo de Prática Jurídica / Museu "Campos Gerais"	-	1.828,27
Pró-Egresso	512,00	-
IESOL	426,00	-
Campi Avançados	-	4.997,04
TOTAL	1.727,67	6.825,31

Instalações físicas: Campi Universitários e outras dependências									
Localização	Instalações								
	Sala de aula	Sala Administrativa	Sala de apoio	Laboratório	Auditório / Anfiteatro	Cine / Teatro UEPG	Biblioteca	Piscina	Observatório Astronômico
Campus Central	62	88	35	15	4	-	1	-	-
Bloco A	25	40	20	4	3	-	-	-	-
Bloco B	20	14	5	8	1	-	-	-	-
Bloco C	-	21	4	1	-	-	-	-	-
Bloco D	17	13	6	2	-	-	1	-	-
Campus Uvaranas	134	380	319	288	15	-	3	1	1
CAIC	21	20	31	3	1	-	1	-	-
CAAR	12	11	41	3	1	-	1	-	-
Bloco E	7	19	6	7	1	-	-	-	-
Bloco F	11	15	2	21	-	-	-	-	-
Bloco G	4	2	2	-	-	-	-	-	-
Bloco J	2	-	8	1	-	-	-	1	-
Bloco L	2	34	12	64	-	-	-	-	-
Bloco M	16	39	30	72	2	-	-	-	-
Bloco N	-	-	-	4	-	-	-	-	-
Bloco S	-	25	52	-	-	-	-	-	-
Demais Dependências	59	215	135	113	11	-	1	-	1
Outras Dependências Campi Avançados	*25	75	33	8	1	1	-	-	-
Campi Avançados	23	6	-	4	2	-	4	-	-

* 10 salas de aula e 15 salas destinadas p/ exposições

Espaço Físico: Campi Universitários (Central e Uvaranas) e outras dependências

Espaço Físico	Quantidade	Área	
		Unitário	Total
	** 2	20	40
	7	25	175
	1	27	27
	9	32	288
	5	35	175
	11	38	418
	** 6	40	240
	* 9	42	378
	*** 5	42	210
Salas de Aula	3	42	126
	7	44	308
	* 12	47	564
	** 4	48	192
	12	48	576
	19	50	950
	59	55	3.245
	1	58	58
	15	64	960
	13	66	858
	12	74	888
	4	76	304
	4	94	376
	1	133	133
Auditórios / Anfiteatros			
. Grande Auditório (Bloco A)	1	355	355
. Pequeno Auditório (Bloco A)	1	84	84
. Auditório da Reitoria (Uvaranas)	1	99	99
. Auditório da PROEX	1	181	181
. Auditório da CAAR	1	310	310
. Auditório do CAIC	1	147	147
. Anfiteatro de Direito (Bloco A)	1	56	56
. Anfiteatro Central de Salas de Aula	4	72	288
. Anfiteatro Central de Salas de Aula	1	77	77
. Anfiteatro CIPP	1	63	63
. Anfiteatro (Bloco M)	1	125	125
. Anfiteatro (Bloco M)	1	75	75
. Auditório do Observatório Astronômico	1	240	240
Auditórios com Recursos Audiovisuais			
. Bloco B	1	59	59
. Bloco E	1	152	152
. PDE	1	254	254
Anfiteatros para Vídeo-Conferência			
. Central de Salas	2	72	144
Cine / Teatro UEPG	1	600	600
Ginásio de Esportes	1	924	924
	* 1	660	660
Pavilhão de Esportes	1	1.186	1.186
Piscina térmica semi-olímpica	1	1.878	1.878

* CAIC; ** CAAR; *** CEEBJA

Cursos Ofertados

Graduação Presencial

Cursos Ofertados (Sede / Campi) por Turno				
Cursos	Turnos			
	I	M	V	N
Ponta Grossa				
Matemática	X			X
Geografia		X		X
Física	X			X
Química				X
Química Tecnológica	X			
Agronomia	X			
Engenharia Civil	X			
Engenharia de Materiais	X			
Engenharia de Alimentos	X			
Engenharia de Computação	X			
Informática				X
Farmácia	X			
Odontologia	X			
Ciências Biológicas	X		X	X
Educação Física	X			X
Enfermagem	X			
Medicina	X			
Administração				X
Administração (Linha de Formação em Comércio Exterior)		X		
Ciências Econômicas		X		X
Ciências Contábeis		X		X
Serviço Social	X			
Jornalismo	X			
Turismo		X		
Pedagogia		X		X
Letras - Português / Inglês			X	X
Letras - Português / Espanhol			X	X
Letras - Português / Francês				X
História			X	X
Artes Visuais			X	
Música			X	
Direito		X		X
Castro				
Zootecnia	X			
São Mateus do Sul				
Ciências Contábeis				X
Jaguariaíva				
Administração				X

I (integral); M (matutino); V (vespertino); N (noturno)

Graduação à Distância

Pró-Licenciatura - PROLICEN

- . Geografia
- . História
- . Letras - Português/Espanhol

Universidade Aberta do Brasil - UAB

- . Geografia
- . História
- . Letras - Português/Espanhol
- . Pedagogia
- . Matemática
- . Educação Física
- . Administração Pública

Pós-Graduação Presencial

Especialização

Saúde Coletiva - Gestão de Saúde Pública - 1º Edição
Gestão Inovadora de Produtos, Serviços e Cadeia de Suprimentos - 1º Edição
Ortodontia - 1º Edição
Gestão Políticas Públicas para a Criança e a Juventude - 1º Edição
Economia de Empresas - 4º Edição
Administração Pública (Curitiba / Ponta Grossa) - 1º Edição
Auditoria
Gestão Empresarial e Varejo In Company - MM - 1º Edição
Direito do Trabalho e Processo do Trabalho - 2º Edição
Educação Infantil e Anos Iniciais do Ensino Fundamental - 1º Edição
Atividade Física - Personal / Populacional Training - 7º Edição
Esporte Escolar (Ponta Grossa / Telêmaco Borba) - 1º Edição
Gestão Políticas Públicas para a Criança e a Juventude (Curitiba) - 2º Edição
Direito Processual Civil - 1º Edição
Atividade Física - Personal / Populacional Training - 6º Edição
Educação Especial e Inclusão Educacional - 8º Edição
Práticas Interdisciplinares Junto à Família - 2º Edição
Mídia, Política e Atores Sociais - 2º Edição

Mestrado

Programa de Pós-Graduação em Educação
Programa de Pós-Graduação em Ciências Sociais Aplicadas
Programa de Pós-Graduação em Engenharia e Ciência de Materiais
Programa de Pós-Graduação em Odontologia
Programa de Pós-Graduação em Agronomia
Programa de Pós-Graduação em Ciências
Programa de Pós-Graduação em Ciência e Tecnologia de Alimentos
Programa de Pós-Graduação em Química Aplicada
Programa de Pós-Graduação em Geografia
Programa de Pós-Graduação em Ciências Biológicas
Programa de Pós-Graduação em Ciências Farmacêuticas
Programa de Pós-Graduação em Bioenergia
Programa de Pós-Graduação em Linguagem, Identidade e Subjetividade
Programa de Pós-Graduação em Computação Aplicada

Doutorado

Programa de Pós-Graduação em Ciências
Programa de Pós-Graduação em Química
Programa de Pós-Graduação em Odontologia

Pós-Graduação à Distância

Especialização

Gestão e Saúde - 1º Edição
Gestão Pública - 1º Edição
Gestão Pública Municipal - 1º Edição
Educação Física Escolar - 1º Edição
Educação Matemática: Dimensões Teórico-Metodológica - 1º Edição
Gestão Educacional - Organização Escolar e Trabalho Pedagógico - 1º Edição
História, Arte e Cultura - 1º Edição

Sequenciais

Cursos Ofertados	Turno	Alunos
Gestão Empresarial em Micro, Pequena e Média Empresa	N	86
Gestão Logística	N	127
Estilismo e Produção em Moda	N	57
Total		270

Processos Seletivos

Cursos de Graduação - Concursos Vestibulares 2010 / 1 / 2 e PSS

Cursos Ofertados , segundo o Número de Inscritos, Vagas e Relação Candidato / Vaga					
Cursos (Sede / Campi)	Grau	Turno	Concurso Vestibulare 2010 e PSS		
			Inscritos	Vagas	% Cand./Vaga
Matemática	LP	I	45	45	1,00
Matemática	LP	N	187	60	3,12
Geografia	B	M	130	40	3,25
Geografia	LP	N	262	45	6,00
Física	B	M	55	34	1,62
Física	LP	N	131	30	4,40
Química	LP	N	218	30	7,30
Química Tecnológica	B	I	213	30	7,10
Sub - Total	-	-	1.241	314	4,00
Engenharia Civil	B	I	1007	45	22,40
Agronomia	B	I	971	60	16,20
Informática	B	N	486	40	12,15
Engenharia de Materiais	B	I	351	40	8,80
Engenharia de Alimentos	B	I	382	40	9,60
Engenharia de Computação	B	I	607	40	15,20
Zootecnia - Castro	B	I	347	45	7,70
Sub - Total	-	-	4.151	310	14,70
Farmácia	B	I	731	45	16,30
Odontologia	B	I	1313	60	21,80
Ciências Biológicas	B	I	257	25	10,30
Ciências Biológicas	LP	V	146	25	5,80
Ciências Biológicas	LP	N	260	25	10,40
Educação Física	LP	N	315	50	6,30
Educação Física	B	I	668	50	15,50
Enfermagem	B	I	521	40	13,00
Medicina	B	I	1988	40	49,70
Sub - Total	-	-	6.199	360	17,60
Administração	B	N	1212	80	15,10
Administração - Jaguariaíva	B	N	96	40	2,40
Administração (Formação em Comércio Exterior)	B	M	343	40	8,60
Ciências Econômicas	B	M	135	40	3,20
Ciências Econômicas	B	N	233	42	5,30
Ciências Contábeis	B	M	230	40	5,80
Ciências Contábeis	B	N	659	80	13,10
Ciências Contábeis - São Mateus do Sul	B	N	28	40	0,70
Serviço Social	B	I	252	44	5,70
Turismo	B	M	199	30	6,60
Jornalismo	B	I	454	42	10,80
Sub - Total	-	-	3.841	518	7,80

Cursos Ofertados , segundo o Número de Inscritos, Vagas e Relação Candidato / Vaga					
Cursos (Sede / Campi)	Grau	Turno	Concurso Vestibulare 2010 e PSS		
			Inscritos	Vagas	% Cand./Vaga
Pedagogia	LP	M	184	35	5,30
Pedagogia	LP	N	438	70	6,30
Letras - Português / Espanhol	LP	V	48	27	1,80
Letras - Português / Espanhol	LP	N	111	20	5,50
Letras - Português / Francês	LP	N	36	24	1,50
Letras - Português / Inglês	LP	V	57	25	2,30
Letras - Português / Inglês	LP	N	152	26	5,80
História	B	V	102	40	2,50
História	LP	N	390	40	9,70
Artes Visuais	LP	V	85	20	4,30
Música	LP	V	43	20	2,15
Sub - Total	-	-	1.646	347	4,80
Direito	B	M	1109	80	13,90
Direito	B	N	1173	70	16,80
Sub - Total	-	-	2.282	150	15,21
TOTAL	-	-	19.360	1.999	9,70

1º e 2º Concursos Vestibulares / 2010 realizados em julho e dezembro de 2009, entrada de alunos março 2010.
 Processo Seletivo Seriado (PSS) realizado em dezembro 2009, entrada de alunos março 2010.

Processo Seletivo Seriado - PSS

O PSS (Vestibulinho) constitui-se numa modalidade de seleção gradual, sistemática e cumulativa, que se realiza anualmente, avaliando o desempenho dos candidatos ao ensino superior de graduação na UEPG, a partir do seu aproveitamento em cada uma das séries do Ensino Médio. A implantação do Processo Seletivo Seriado, na UEPG, deu-se em 2001.

Alunos Inscritos no PSS na I, II e III Séries do Ensino Médio por Ano	
Discriminação	Inscritos
Acompanhamento I (2001)	3.775
Acompanhamento I e II (2002)	6.236
Acompanhamento I, II e III (2003)	6.314
Acompanhamento I, II e III (2004)	7.398
Acompanhamento I, II e III (2005)	8.345
Acompanhamento I, II e III (2006)	9.393
Acompanhamento I, II e III (2007)	10.626
Acompanhamento I, II e III (2008)	11.655
Acompanhamento I, II e III (2009)	11.315
Acompanhamento I, II e III (2010)	12.648

Dados Demográficos

Alunos da Educação Básica e Educação Superior										
Órgãos / Setores	Educação Básica				Educação Superior					
	Educação Infantil	Ensino Fundamental	Ensino Médio	TOTAL	Cursos Sequenciais	* Cursos de Graduação	Pós-Graduação			TOTAL
							* Espec.	Mestr.	Dout.	
CAIC	72	597	-	669	-	-	-	-	-	-
CAAR	-	-	250	250	-	-	-	-	-	-
CEEBJA	-	536	572	1.108	-	-	-	-	-	-
SEXATAS	-	-	-	-	-	1.958	76	80	18	2.132
SCATE	-	-	-	-	-	1.501	-	113	-	1.614
SEBISA	-	-	-	-	-	1.621	491	47	24	2.183
SECISA	-	-	-	-	213	2.511	728	37	-	3.490
SECIHLA	-	-	-	-	57	2.877	527	42	-	3.503
SECIJUR	-	-	-	-	-	761	70	-	-	831
TOTAL	72	1.133	822	2.027	270	11.229	1.892	319	42	13.753

* Cursos presenciais e a distância

Total da População Ativa da UEPG / Alunos e Servidores				
População Ativa	* Alunos	** Docentes	Funcionários	TOTAL
Alunos / Servidores	7.774	839	841	9.454

* Graduação presencial / ** Professores Efetivos / Temporários

População Ativa de Alunos e Servidores Lotados nos Setores de Conhecimento				
Discriminação	População Ativa			
	* Alunos	Docentes	** Funcionários	TOTAL
SEXATAS	890	131	18	1.039
SCATE	1.501	144	31	1.676
SEBISA	1.473	211	82	1.766
SECISA	1.948	111	13	2.072
SECIHLA	1.201	179	8	1.388
SECIJUR	761	63	8	832
TOTAL	7.774	839	160	8.773

* Graduação presencial / ** Funcionários que efetivamente trabalham nos Setores de Conhecimento

Produção Científica

Atividades de Pesquisa	
Discriminação	Quantidade
Nº de Pesquisadores	369
Pesquisas em Andamento	303
Pesquisas Iniciadas	145
Alunos c/ Bolsa Iniciação Científica	307

Produção da Editora UEPG

Editora UEPG	
Discriminação	Quantidade
Livros e Revistas Publicados *	305
Livros e Revistas Disponíveis *	216

*1997 a dez. 2010

Publicação / Docentes

* Publicação de Docentes por Setores de Conhecimento	
Discriminação	Quantidade
Ciências Exatas e Naturais	1.494
Ciências Agrárias e de Tecnologia	1.039
Ciências Biológicas e da Saúde	1.535

Ciências Sociais Aplicadas	704
Ciências Humanas, Letras e Artes	1.318
Ciências Jurídicas	116
TOTAL	6.206

* 2000 a 2010: trabalhos na pesquisa, extensão e ensino

Recursos de Informática

Número de Microcomputadores			
Uso Acadêmico	Uso Administrativo	Dispositivos Rede Wireless	Acesso a Páginas/Sistemas
657	975	290	1.780

Serviços de Alimentação

Número de Refeições Servidas	
Discriminação	Quantidade
Restaurantes Universitários	
. Central / Uvaranas	328.630
Centro de Atendimento Integral à Criança e ao Adolescente (CAIC)	203.033
TOTAL	531.663

Ensino de Graduação

Ingresso de Alunos

Graduação Presencial

Ingressos de Alunos Novos: * Vestibular / PSS e ** Outras Formas					
Cursos (Sede / Campi)	Grau	Turno	Ingresso		
			Vestibular / PSS	Transferências Recebidas	Total
Matemática	LP	I	45	-	45
Matemática	LP	N	60	-	60
Geografia	B	M	40	-	40
Geografia	LP	N	45	01	46
Física	B	I	34	-	34
Física	LP	N	30	-	30
Química	LP	N	30	-	30
Química Tecnológica	B	I	30	-	30
Sub - Total	-	-	314	01	315
Engenharia Civil	B	I	45	01	46
Agronomia	B	I	60	-	60
Informática	B	N	40	-	40
Engenharia de Materiais	B	I	40	-	40
Engenharia de Alimentos	B	I	40	-	40
Engenharia de Computação	B	I	40	-	40
Zootecnia - Castro	B	I	45	-	45
Sub - Total	-	-	310	01	311
Farmácia	B	I	45	-	45
Odontologia	B	I	60	03	63
Ciências Biológicas	B	I	25	-	25
Ciências Biológicas	LP	V	25	-	25
Ciências Biológicas	LP	N	25	-	25
Educação Física	B	I	50	-	50
Educação Física	LP	N	50	-	50
Enfermagem	B	I	40	-	40
Medicina	B	I	40	-	40
Sub - Total	-	-	360	03	363
Administração - Básico	B	N	80	-	80
Administração - Jaguariaíva	B	N	40	-	40
Administ.- Habilit. em Comércio Exterior	B	M	40	-	40
Ciências Econômicas	B	M	42	-	42
Ciências Econômicas	B	N	40	-	40
Ciências Contábeis	B	M	40	-	40
Ciências Contábeis	B	N	80	-	80
Ciências Contábeis - São Mateus do Sul	B	N	40	-	40
Jornalismo	B	I	42	-	42
Serviço Social	B	I	44	01	45
Turismo	B	M	30	-	30
Sub - Total			518	01	519
Pedagogia	LP	M	35	-	35
Pedagogia	LP	N	70	-	70
Letras - Português / Espanhol	LP	V	27	-	27
Letras - Português / Espanhol	LP	N	20	-	20
Letras - Português / Francês	LP	N	24	-	24
Letras - Português / Inglês	LP	V	25	-	25
Letras - Português / Inglês	LP	N	26	-	26

Ingressos de Alunos Novos: * Vestibular / PSS e ** Outras Formas					
Cursos (Sede / Campi)	Grau	Turno	Ingresso		
			Vestibular / PSS	Transferências Recebidas	Total
História	B	V	40	-	40
História	LP	N	40	-	40
Artes Visuais	LP	V	20	-	20
Música	LP	V	20	-	20
Sub – Total	-	-	347	-	347
Direito	B	M	80	-	80
Direito	B	N	70	01	71
Sub – Total	-	-	150	01	151
TOTAL	-	-	1.999	07	2.006

* 1º e 2º Concursos Vestibulares / 2010 realizados em julho e dezembro de 2009 entrada de alunos março 2010.

Processo Seletivo Seriado (PSS) realizado em dezembro 2009, entrada de alunos março 2010.

** Outras Formas: Transferências Recebidas (Normal, Ex-Office).

Corpo Discente

Graduação Presencial

Alunos Matriculados, Evadidos e Diplomados por Curso				
Cursos (Sede / Campi)	Grau	Matriculados	Evasão	Diplomados
Matemática	LP	238	31	19
Geografia	B	139	16	20
Geografia	LP	177	18	19
Física	LP	91	11	8
Física	B	25	14	1
Química	LP	118	7	16
Química Tecnológica	B	102	20	8
Sub – Total	-	890	117	91
Engenharia Civil	B	233	8	32
Agronomia	B	305	23	34
Informática	B	175	25	26
Engenharia de Materiais	B	206	12	28
Engenharia de Alimentos	B	191	7	28
Engenharia de Computação	B	191	15	29
Zootecnia – Castro	B	200	17	18
Sub – Total	-	1.501	107	195
Farmácia	B	209	9	30
Odontologia	B	287	6	50
Ciências Biológicas	LP	191	11	33
Ciências Biológicas	B	88	5	8
Educação Física	B	185	18	40
Educação Física	LP	206	33	36
Educação Física - Telêmaco Borba	LP	82	-	40
Enfermagem	B	145	15	31
Medicina	B	80	-	-
Sub – Total	-	1.473	97	268
Administração	B	329	45	52
Administração (Linha de Formação em Comércio Exterior	B	175	5	34
Administração - Jaguariaíva	B	81	-	-
Ciências Econômicas	B	355	37	39
Ciências Contábeis	B	535	41	109
Ciências Contábeis - São Mateus do Sul	B	40	-	-

Alunos Matriculados, Evadidos e Diplomados por Curso				
Cursos (Sede / Campi)	Modalidade	Matriculados	Evasão	Diplomados
Serviço Social	B	166	3	29
Jornalismo	B	155	16	31
Turismo	B	112	6	10
Sub – Total	-	1.948	153	304
Pedagogia	LP	400	25	64
* Letras Português / Inglês	LP	195	33	28
* Letras Português / Francês	LP	79	17	9
* Letras Português / Espanhol	LP	165	21	20
História	B	113	13	8
História	LP	153	20	18
Artes Visuais	LP	69	4	10
Música	LP	27	2	12
Sub – Total	-	1.201	135	169
Direito	B	761	29	115
Sub – Total	-	761	29	115
TOTAL	-	7.774	638	1.261

* Cursos novos de Licenciatura em Letras (iniciados em 2004);
Evasão: Transferência Expedida / Trancamento

Graduação à Distância

Alunos Matriculados				
Cursos (Polos)	Grau	Prolicen	UAB	Total
Geografia	LP	297	343	640
História	LP	103	311	414
Letras - Português / Espanhol	LP	356	308	664
Matemática	LP	-	369	369
Educação Física	LP	-	148	148
Pedagogia	LP	-	656	656
Administração Pública	B	-	564	564
TOTAL	-	756	2.699	3.455

Ensino de Pós-Graduação

Especialização Presencial

Alunos Matriculados		
Cursos (em andamento)	Departamentos / Órgãos	Alunos
Saúde Coletiva - Gestão de Saúde Pública - 1º Edição	Enfermagem	38
Gestão Inovadora de Produtos, Serviços e Cadeia de Suprimentos - 1º Edição	Administração	21
Ortodontia - 1º Edição	Odontologia	13
Gestão Políticas Públicas para a Criança e a Juventude - 1º Edição	Secretaria da Juventude - PR	30
Economia de Empresas - 4º Edição	Economia / Centro de Estudos e Pesquisas	21
Administração Pública (Curitiba / Ponta Grossa) - 1º Edição	UEPG / Escola de Governo - PR	56
Auditoria	Ciências Contábeis	33
Gestão Empresarial e Varejo In Company - MM - 1º Edição	UEPG / Mercado Móveis	29
Direito do Trabalho e Processo do Trabalho - 2º Edição	Direito das Relações Sociais	37
Educação Infantil e Anos Iniciais do Ensino Fundamental - 1º Edição	Educação	26
Atividade Física - Personal / Populacional Training - 7º Edição	Educação Física	22
Esporte Escolar (Ponta Grossa / Telêmaco Borba) - 1º Edição	Educação Física	47
Gestão Políticas Públicas para a Criança e a Juventude (Curitiba) - 2º Edição	Secretaria da Juventude - PR	73
Direito Processual Civil - 1º Edição	Direito das Relações Sociais	33
Total		479
Cursos (em fase de orientação de monografia)		
Atividade Física - Personal / Populacional Training - 6º Edição	Educação Física	21
Educação Especial e Inclusão Educacional - 8º Edição	Educação / Métodos e Técnicas de Ensino	32
Práticas Interdisciplinares Junto à Família - 2º Edição	Serviço Social	30
Mídia, Política e Atores Sociais - 2º Edição	Comunicação	30
Total		113
TOTAL GERAL		592

Especialização à Distância

Alunos Matriculados			
Cursos	Polos	Departamentos / Órgãos	Alunos
Educação Física Escolar	Jaú	Mét. e Téc. de Ensino	35
Educação Matemática: Dimensões Teórico - Metodológicas	Jaú / Ibaiti / Laranjeiras do Sul	Mét. e Téc. de Ensino	76
Gestão Educacional - Organização Escolar e Trabalho Pedagógico	Colombo / Jacarezinho / Lapa / Ponta Grossa / Sarandi / Telêmaco Borba / Umuarama	Mét. e Téc. de Ensino	252
História, Arte e Cultura	Ibaiti / Umuarama	História	84
Gestão em Saúde	Bandeirantes / Congonhinhas / Ipiranga / Jacarezinho / Jaguariaíva / Palmeira / Ponta Grossa / Telêmaco Borba	Administração / Serviço Social	315
Gestão Pública	Congonhinhas / Jaguariaíva / Palmeira / Ponta Grossa / Jaú	Administração	335
Gestão Pública Municipal	Congonhinhas / Jaguariaíva / Palmeira / Ponta Grossa / Ibaiti / Ipiranga	Administração	203
TOTAL			1.300

Mestrado Presencial

Alunos Matriculados		
Programas de Pós-Graduação (em andamento)	Área de Concentração	Alunos
Educação	Educação	32
Ciências Sociais Aplicadas	Cidadania e Políticas Públicas	37
Engenharia e Ciência de Materiais	Desenvolvimento e Caracterização de Materiais	41
Odontologia	Clínica Integrada / Dentística Restauradora	23
Agronomia	Agricultura	35
Ciências	Física	12
Ciência e Tecnologia de Alimentos	Ciência e Tecnologia de Alimentos	19
Química Aplicada	Química	23
Geografia	Gestão do Território	45
Ciências Biológicas	Biologia Evolutiva	17
Ciências Farmacêuticas	Fármacos, Medicamentos e Biociências Aplicadas à Farmácia	07
Bioenergia	Biocombustíveis	03
Linguagem, Identidade e Subjetividade	Linguagem, Identidade e Subjetividade	10
Computação Aplicada	Computação para Tecnologias em Agricultura	15
TOTAL		319

Mestrado / Defesas

Número de Defesas de Dissertações por Ano											
Programas de Pós-Graduação	2000	2001	2002	2003	2004	2005	2006	2007	2008	2009	2010
Educação	06	06	31	17	17	12	22	13	22	18	10
Ciências Sociais Aplicadas	03	08	04	11	07	19	14	15	16	14	6
Engenharia e Ciência de Materiais	-	-	-	05	12	07	02	12	04	05	4
Odontologia	-	-	-	-	14	04	10	03	16	01	14
Agronomia	-	-	-	-	02	04	07	04	08	10	5
Ciências	-	-	-	-	02	05	01	06	07	03	9
Ciência e Tecnologia de Alimentos	-	-	-	-	02	07	10	07	10	10	9
Química Aplicada	-	-	-	-	-	-	-	06	11	14	14
Geografia	-	-	-	-	-	-	-	01	13	14	19
Ciências Biológicas	-	-	-	-	-	-	-	-	-	-	8
Ciências Farmacêuticas	-	-	-	-	-	-	-	-	-	-	-
Bioenergia	-	-	-	-	-	-	-	-	-	-	-
Linguagem, Identidade e Subjetividade	-	-	-	-	-	-	-	-	-	-	-
Computação Aplicada	-	-	-	-	-	-	-	-	-	-	-

Doutorado Presencial

Alunos Matriculados		
Programas de Pós-Graduação	Área de Concentração	Alunos
Ciências	Física	09
Química (Associação UEPG / UEL / Unicentro)	Físico Química / Química Analítica / Química Orgânica / Química Inorgânica	09
Odontologia	Clínica Integrada / Dentística Restauradora	24
TOTAL		42

Corpo Docente

Caracterização

Número de Docentes por Setores de Conhecimento							
Discriminação	SEXATA	SCATES	SEBISA	SECISA	SECIHLA	SECIJUR	TOTAL
Nº de Docentes							
. Efetivos	108	124	164	103	136	52	687
. Temporários	23	20	47	8	43	11	152
TOTAL	131	144	211	111	179	63	839
Regime de Trabalho							
. 12 hs		2					2
. 20 hs	9	14	29	12	29	12	105
. 24 hs		1					1
. 40 hs	10	21	54	14	17	38	154
. DE (Dedicação Exclusiva)	112	106	128	85	133	13	577
TOTAL	131	144	211	111	179	63	839
Categoria Funcional							
. Temporários	23	20	47	8	43	11	152
. Auxiliar	-	-	3	-	2	4	9
. Assistente	17	28	52	59	63	39	258
. Adjunto	53	63	76	37	55	7	291
. Associado	37	33	29	7	13	2	121
. Titular	1	-	4	-	3	-	8
TOTAL	131	144	211	111	179	63	839
Nível de Qualificação							
. Graduação	7	5	8	1	8	7	36
. Especialização	5	13	27	9	20	10	84
. Mestrado	30	38	74	61	83	38	324
. Doutorado	89	88	102	40	68	8	395
TOTAL	131	144	211	111	179	63	839

Capacitação

Docentes Afastados Realizando Pós-Graduação por Setores de Conhecimento									
Setores de Conhecimento	Nível / Local								
	Mestrado			Doutorado			Pós-Doutorado		
	Uepg	País	Exterior	Uepg	País	Exterior	Uepg	País	Exterior
Ciências Exatas e Naturais	-	-	-	-	21	-	-	-	1
Ciências Agrárias e de Tecnologia	-	-	-	-	21	-	-	-	1
Ciências Biológicas e da Saúde	-	-	-	-	21	-	-	-	2
Ciências Sociais Aplicadas	-	-	-	-	20	1	-	-	-
Ciências Humanas, Letras e Artes	-	2	-	-	29	1	-	-	1
Ciências Jurídicas	-	-	-	-	4	1	-	-	-
TOTAL	-	2	-	-	116	3	-	-	5

Agentes Universitários

Grau de Escolarização

Número Total de Agentes Universitários por Grau de Escolarização	
Grau de Escolarização	Quantidade
Pós-Graduação (Especialização, Mestrado, Doutorado)	179
Graduação	101
Seqüencial	45
Ensino Médio	300
Ensino Fundamental	216
TOTAL	841

Tipos de Afastamentos

Agentes Universitários Realizando Pós-Graduação e Afastados por Outros Motivos	
Discriminação	Quantidade
Mestrado	1
Doutorado	5
À Disposição para Outros Órgãos	8
Licença sem Vencimentos	1
TOTAL	15

Extensão

Atividades e Programas Extensionistas

Cursos e Eventos de Extensão

Discriminação	Quantidade
Projetos	198
População atingida	69.007
Municípios envolvidos	09

Projetos de Serviços

Discriminação	Quantidade
Projetos	115
População atingida	83.640
Municípios envolvidos	07

* Programas

Discriminação	Quantidade
Projetos	29
População atingida	214.350
Municípios envolvidos	22
Outros Estados	02

*CRUTAC, Pró-Egresso, IESOL, PDE, Rondon, Universidade Sem Fronteira, Integração das Engenharias com o ensino médio e Laboratório de Estudos do Texto

Atividades Culturais

Discriminação	Público
. Cursos / Eventos / Exposições / Concertos	35.954
. Museu "Campos Gerais" (visitantes)	6.277
TOTAL	42.231

Universidade Aberta para a Terceira Idade

Cursos Ofertados

Cursos	Duração		Alunos	Diplomados	Carga Horaria
	Início	Término			
XIX Universidade Aberta para 3ª Idade	2010	2011	74	44	160 h
XVI Universidade Continuada para 3ª Idade	2010	2010	330	-	80 h

Serviço de Assistência Jurídica

Núcleo de Prática Jurídica

Discriminação	Quantidade
População Atendida	6.879

Fazenda Escola "Capão da Onça"

Produção da Fazenda Escola

Área de Plantio (ha)		
Discriminação		Quantidade
Área (ha)		311,12
Área Edificada (m ²)		3.300,85
Produção Animal		
. Suínos	-	-
.. Partos Matriz/Ano	-	2,5
. Ovinos	-	-
.. Índice de natalidade	-	1,5
. Produção leiteira/ano (L)	-	156.977
Produção Agrícola/Ano (Bruto/Kg)		
. Soja, Feijão, Milho, Trigo, Aveia Preta, Silagem de milho, e cevada		1.338.781

Bibliotecas

Títulos, Exemplares de Livros, Periódicos e Outros Documentos	
Discriminação	Quantidade
Livros	
. Títulos	45.147
. Exemplares	102.530
Periódicos	
. Títulos	2.816
. Exemplares	102.208
Outros Documentos	
. Títulos	5.428
. Exemplares	6.164

Área da Saúde

Atendimento nas Diversas Áreas da Saúde	
Discriminação	Quantidade
Centro Médico, Psicológico e Social	
. Atendimento Médico	4.852
. Atendimento Psicológico	1.893
. Atendimento de Serviço Social	3.189
Laboratório Universitário de Análises Clínicas	
. Exames Realizados	48.483
. Pessoas Atendidas	8.785
Farmácia Escola	
. Pessoas Atendidas	4.125
Dispensário Odontológico	
. Procedimentos Realizados	42.000
. Pessoas Atendidas	4.800

Convênios e Programas Internacionais

O Escritório de Assuntos Internacionais da UEPG foi criado em 1995 para firmar convênios com instituições estrangeiras, orientar professores e funcionários e estudantes de graduação e pós-graduação em sua procura por participação em programas internacionais.

Além disso é o Escritório de Assuntos Internacionais que efetua todas as articulações necessárias para recepcionar e organizar as atividades a serem desenvolvidas por professores, grupos estrangeiros ou alunos de intercâmbio que desejam desenvolver atividades científicas e culturais na região dos Campos Gerais.

Convênios Firmados pela UEPG

Institut National Polytechnique de Lorraine - França

Cirad - França

Departamento de Assuntos dos Veteranos Do Sistema de Saúde do Norte do Texas

Fundacion Centro de Investigacion y Estudios Odontológicos

[Institute for Astronomy University of Hawaii](#)

[International College of Dentists-Seccion IV](#)

[J. F. Oberlin University](#) (era Obirin) - Japão

[L'Institut National Polytechnique de Toulouse](#)

[The Forsyth Institute](#)

The Russia's Open University

[Universidad de Sevilla](#)

Universidad Militar Nueva Granada

[Universidad Nacional de Formosa](#)

[Universidad Nacional de La Plata](#)

[Universidad Politécnica de Valencia](#)

Universidad Santiago de Cali

[Universidade Autónoma de Madrid](#)

[Universidade Bila Tserkva National Agrarian](#)

Universidade Cristina de Bolívia – UCEBOL - Bolívia

[Universidade de Coimbra](#)

[Universidade do Porto](#)

[Universidade Técnica de Lisboa](#)

[Universidade Jaume I de Castelló](#)

Universidade Nacional de Colombia

[Università Degli Studi della Tuscia](#)

[Università Degli Studi di Milano](#)

[Università Degli Studi di Roma - Foro Italico](#)

[University of Illinois at Urbana Champaign](#)

Alunos em Intercâmbio

Alunos da UEPG e de Universidades do Exterior em Intercâmbio		
Discriminação	Número de Alunos	
	Estagiando	Estágio concluído (1995 a 2010)
Alunos da UEPG no Exterior	10	306
Alunos do Exterior na UEPG	02	43

Orçamento

Receitas	Próprias	Convênios	Estado	Total
Pessoal	0,00	0,00	111.513.889,70	111.513.889,70
Custeio	7.199.388,40	13.178.883,19	0,00	20.378.271,59
Investimento	48.760,45	3.017.473,99	0,00	3.066.234,44
TOTAL	7.248.148,85	16.196.357,18	111.513.889,70	134.958.395,73

Exercício / 2010

Despesas	Próprias	Convênios	Estado	Total
Pessoal	0,00	0,00	101.353.380,66	101.353.380,66
Custeio	6.133.750,05	5.511.989,32	8.160.691,07	19.806.430,44
Investimento	1.005.950,70	3.401.005,05	0,00	4.406.955,75
TOTAL	7.139.700,75	8.912.994,37	109.514.071,73	125.566.766,85

Exercício / 2010