



UNIVERSIDADE ESTADUAL DE PONTA GROSSA

PRÓ-REITORIA DE PLANEJAMENTO

NÚMEROS UEPG 2011

Sumário

Apresentação.....	5
UNIDADES E ÓRGÃOS.....	9
localização dos órgãos.....	28
Croqui Campus Universitário em Uvaranas.....	31
Croqui Campus Central.....	32
Dados Estatísticos.....	33
Informações Gerais.....	35
Campus Central.....	36
. Geografia.....	39
. Geografia.....	39
Ensino de Graduação.....	44
Matriculados.....	46
Ensino de Pós-Graduação.....	46
Corpo Docente.....	49
Mestrado.....	49
Doutorado.....	49
Pós-Doutorado.....	49
Agentes Universitários.....	50
Extensão.....	51
Fazenda Escola "Capão da Onça".....	53
Bibliotecas.....	53
Área da Saúde.....	53
Convênios e Programas Internacionais.....	54
Convênios Firmados pela UEPG.....	54
Alunos em Intercâmbio.....	55
Orçamento.....	59

Apresentação

A Universidade Estadual de Ponta Grossa, criada pelo Governo do Estado do Paraná, através da Lei nº 6.034, de 6 de novembro de 1969, e Decreto nº 18.111, de 28 de janeiro de 1970, vem cumprindo a sua missão de desenvolver o ensino de graduação, pós-graduação, ambos na modalidade presencial e a distância, a pesquisa e atividades de extensão, presentes em 66 municípios, onde 56 estão no estado do Paraná, e os demais distribuídos nos estados de São Paulo, Santa Catarina, Rio Grande do Sul, Piauí, Tocantins e Sergipe.

De sua sede em Ponta Grossa, cidade encruilhada cravada nos Campos Gerais, hoje com cerca de 300 mil habitantes, diversos *campi* avançados foram fundados, em colaboração com governos municipais, abrangendo a região compreendida entre as cidades paranaenses de Telêmaco Borba, Castro, São Mateus do Sul e Jaguariaíva.

Outro expressivo referencial do desenvolvimento da UEPG é a oferta de 38 cursos de graduação com 1.894 vagas ofertadas no vestibular 2011(Inverno e Verão) e no processo seletivo seriado (PSS). O destaque nacional da importância e credibilidade da UEPG está ligada entre outros fatores a capacitação do seu corpo docente que através do incentivo à pós-graduação conta hoje com 325 mestres, 404 doutores. Contando ainda com 83 docentes afastados concluindo doutorado e pós-doutorado, condição que colocará a UEPG entre as instituições com maior número de qualificação docente. Outro fator que projeta a instituição no âmbito nacional diz respeito a oferta de cursos de pós-graduação lato sensu e stricto sensu. Estão em atividade, atualmente 15 cursos de mestrado e 4 cursos de doutorado. Na educação a distância temos, em andamento, 7 cursos de graduação e 7 de especialização totalizando, aproximadamente, 6.300 alunos distribuídos em 41 polos de apoio presencial no estado do Paraná, Santa Catarina e São Paulo.

No sítio eletrônico da Proplan estão disponíveis informações estatísticas das atividades da instituição, a estrutura organizacional, seus dirigentes e a distribuição espacial das diversas unidades administrativas e pedagógicas nos campi.

Voltada, entre outras tarefas, ao permanente diagnóstico e planejamento estratégico da Universidade, a PROPLAN disponibiliza estas informações e coloca-se disposição da comunidade interna e externa para receber sugestões e críticas, através de nossos telefones e endereço eletrônico proplan@uepg.br .

Altair Justino
Pró-Reitor de Planejamento

- **A PROPLAN**

A Proplan - Pró-Reitoria de Planejamento é a mais nova das Pró-Reitorias. Ela nasceu com o ato do Conselho Universitário Res. Univ. nº 60/2006 em substituição a Assessoria de Planejamento. Dentro das atribuições centrais de dirigir, coordenar e controlar as atividades que tratam do planejamento institucional figuram entre outras as seguintes competências:

- I) desenvolver metodologia para levantamento, coleta e sistematização de dados necessários ao planejamento institucional;
- II) elaborar e propor planos estratégicos de desenvolvimento e diretrizes orçamentárias e financeiras de sustentação aos planos;
- III) avaliar e propor ajuste contínuo no sistema de gestão da instituição;
- IV) elaborar e propor o Plano Plurianual e Anual de desenvolvimento institucional;
- V) promover análise de custos operacionais global e setorizados da instituição;
- VI) elaborar e propor o plano de utilização e gerenciamento do espaço físico dos campi universitários, acompanhando e controlando a sua execução;
- VII) planejar, elaborar, publicar e manter atualizado o catálogo de dados e o anuário estatístico da Instituição;
- VIII) analisar e propor alterações no Estatuto e Regimento Geral da UEPG;
- IX) analisar e propor alterações nos Regimentos da Reitoria e demais unidades integrantes da estrutura universitária;
- X) analisar e propor alterações em regulamentos e manuais de aplicação geral para a eficácia da gestão universitária;

EQUIPE PROPLAN

Pró-Reitor de Planejamento

Altair Justino

Secretaria

Angela Maria Rezende dos Santos

Comissão Própria de Avaliação

Mary Ângela Brandalise

Divisão de Planejamento Físico

Carlos Roberto Balarim - Chefe de Divisão

Seção de Projetos e Obras

Élvio Hilbert - Chefe de Seção

Eros Lourenço

Seção de Dados Institucionais

Lilian Schnarndorf - Chefe de Seção

Divisão de Planejamento Institucional

Vanderson Romko - Chefe de Divisão

• ORGANOGRAMA PROPLAN

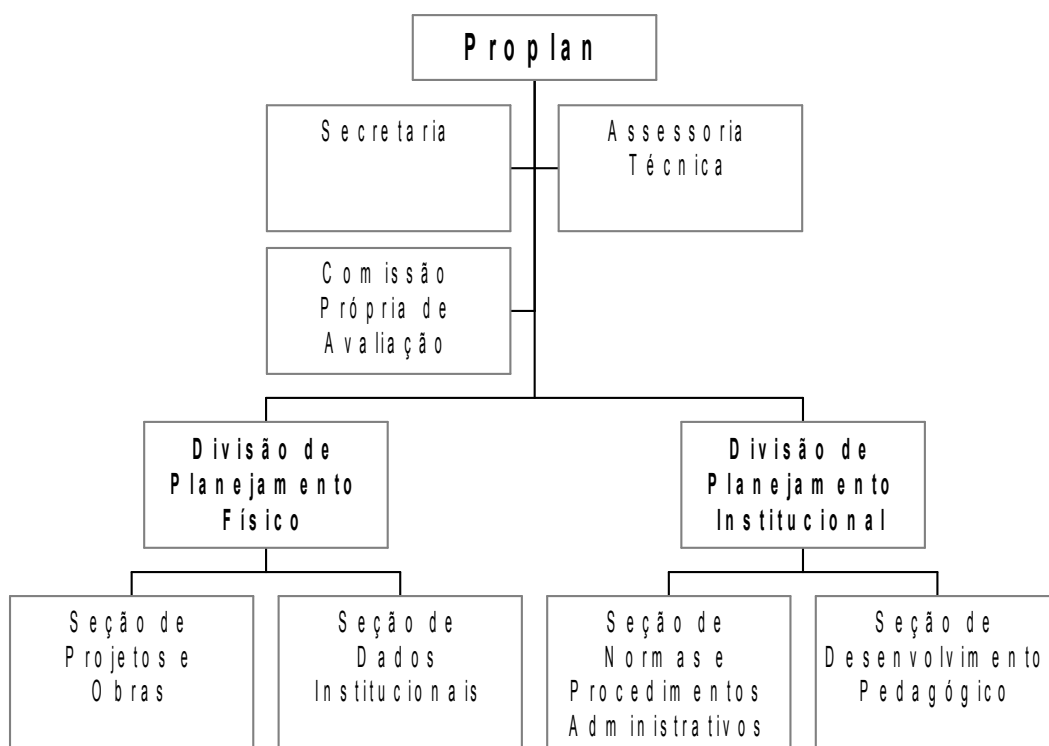

UNIDADES E ÓRGÃOS

CONSELHOS DELIBERATIVOS

Conselho Universitário
 Conselho de Administração
 Conselho de Ensino, Pesquisa e Extensão

CONSELHO CONSULTIVO

Conselho de Integração Universidade - Sociedade

REITORIA

Gabinete do Reitor
 Gabinete do Vice-Reitor
 Secretaria da Reitoria

PRÓ - REITORIAS

Pró-Reitoria de Assuntos Administrativos
 Pró-Reitoria de Graduação
 Pró-Reitoria de Pesquisa e Pós-Graduação
 Pró-Reitoria de Extensão e Assuntos Culturais
 Pró-Reitoria de Recursos Humanos
 Pró-Reitoria de Planejamento

ÓRGÃOS DE ASSESSORAMENTO SUPERIOR

Assessoria de Captação de Recursos
 Assessoria de Comunicação Social
 Coordenadoria de Controle Interno
 Procuradoria Jurídica

SETORES DE CONHECIMENTO / DEPARTAMENTOS

Setor de Ciências Exatas e Naturais

Departamento de Matemática e Estatística
 Departamento de Física
 Departamento de Química
 Departamento de Geociências

Setor de Ciências Agrárias e de Tecnologia

Departamento de Engenharia Civil
 Departamento de Engenharia de Materiais
 Departamento de Ciências do Solo e Engenharia Agrícola
 Departamento de Fitotecnia e Fitossanidade
 Departamento de Zootecnia
 Departamento de Engenharia de Alimentos
 Departamento de Informática

Setor de Ciências Biológicas e da Saúde

Departamento de Ciências Farmacêuticas
 Departamento de Odontologia
 Departamento de Biologia Estrutural, Molecular e Genética
 Departamento de Biologia Geral
 Departamento de Educação Física
 Departamento de Enfermagem e Saúde Pública
 Departamento de Análises Clínicas e Toxicológicas
 Departamento de Medicina

Setor de Ciências Sociais Aplicadas

Departamento de Administração
 Departamento de Economia
 Departamento de Serviço Social
 Departamento de Contabilidade

Departamento de Jornalismo

 Departamento de Turismo

Setor de Ciências Humanas, Letras e Artes

Departamento de Educação
 Departamento de Letras Vernáculas
 Departamento de Línguas Estrangeiras Modernas
 Departamento de Métodos e Técnicas de Ensino
 Departamento de Artes
 Departamento de Pedagogia
 Departamento de História

Setor de Ciências Jurídicas

Departamento de Direito do Estado
 Departamento de Direito Processual
 Departamento de Direito das Relações Sociais

ÓRGÃOS DE APOIO ADMINISTRATIVO / ACADEMICO

Agência de Inovação e Propriedade Intelectual
 Biblioteca Central
 Centro de Desportos e Recreação
 Centro de Processamentos de Dados
 Centro de Recursos Audiovisuais
 Centro Médico, Psicológico e Social
 Comissão Permanente de Seleção
 Comissão Própria de Avaliação
 Coordenadoria de Auxílio e Orientação ao Estudante
 Coordenadoria Geral dos Campi Avançados
 Coordenadoria de Sindicância e Processo Administrativo
 Editora UEPG
 Escritório para Assuntos Internacionais
 Imprensa Universitária
 Livraria UEPG
 Núcleo de Tecnologia e Educação Aberta e a Distância
 Prefeitura do Campus
 Restaurante Universitário
 Secretaria Especial de Registro de Diplomas

ÓRGÃOS DE INTEGRAÇÃO COM A COMUNIDADE

Agência Escola de Turismo
 Centro de Atenção Integral à Criança e ao Adolescente “Álvaro Augusto Cunha Rocha”
 Colégio Estadual Agrícola “Augusto Ribas” - Ensino Médio e Profissionalizante
 Centro Estadual de Educação Básica para Jovens e Adultos
 Centro Rural Universitário de Treinamento e Ação Comunitária
 Laboratório Universitário de Análises Clínicas
 Museu "Campos Gerais"
 Núcleo de Prática Jurídica
 Núcleo de Relações Etnica Raciais, Gênero e Sexualidade
 Observatório Astronômico
 Programa: Programa de Desenvolvimento Educacional
 Programa: Educação Permanente à Discente no Enfrentamento ao Crak e Outras Drogas
 Programa: Incubadora de Empreendimentos Solidários
 Programa: Integração das Engenharias com o Ensino Médio
 Programa: Laboratório de Estudos de Texto
 Programa: Museu da Computação
 Programa: Pró-Egresso
 Programa: Projeto Rondon
 Programa: Universidade sem Fronteira
 Universidade Aberta para a Terceira Idade

ÓRGÃOS DE ESTUDOS E PESQUISAS

Biotério Central da UEPG

Centro de Estudos e Pesquisas "Rouger Miguel Vargas"
 Centro Interdisciplinar de Pesquisa e Pós-Graduação
 Fazenda Escola "Capão da Onça"
 Núcleo de Estudos em Meio Ambiente
 Núcleo de Estudos em Saúde Coletiva

CAMPI UNIVERSITÁRIOS

Campus Central
 Campus Universitário em Uvaranas
 Campus Universitário em Telêmaco Borba
 Campus Universitário em Castro
 Campus Universitário em São Mateus do Sul
 Campus Universitário em Jaguariáiva

Identificação das Unidades e Órgãos

Órgão: Conselho Universitário
Sigla: CON
Presidente: João Carlos Gomes
Vice-Presidente: Carlos Luciano Sant'Ana Vargas
Local: Campus Universitário em Uvaranas - Bloco da Reitoria
 Telefone: (0xx42) 3220-3235

Órgão: Conselho de Administração
Sigla: CA
Presidente: João Carlos Gomes
Vice-Presidente: Carlos Luciano Sant'Ana Vargas
Local: Campus Universitário em Uvaranas - Bloco da Reitoria
 Telefone: (0xx42) 3220-3235

Órgão: Conselho de Ensino, Pesquisa e Extensão
Sigla: CEPE
Chefe da Secretária de Apoio: Nilza Casturina Pasetti
Local: Campus Universitário em Uvaranas - Bloco da Reitoria
 Telefone: (0xx42) 3220-3227
 e-mail: cepe@uepg.br

Órgão: Conselho Integração Universidade - Sociedade
Sigla: CONINT
Presidente: João Carlos Gomes
Vice-Presidente: Carlos Luciano Sant'Ana Vargas
Local: Campus Universitário em Uvaranas - Bloco da Reitoria
 Telefone: (0xx42) 3220-3223

Órgão: Reitoria
Reitor: João Carlos Gomes
Secretário (a): Keli Cristina Costa e Silva
Endereço: Av. General Carlos Cavalcanti, nº 4.748
 CEP: 84.030-900 - Ponta Grossa - PR
 Telefone: (0xx42) 3220-3234
 FAX: (0xx42) 3220-3233
 e-mail: reitoria@uepg.br

Órgão: Gabinete do Reitor
Chefe de Gabinete: Carlos Roberto Ferreira
Secretário (a): Bete Jiane Barbato Heil
Endereço: Av. General Carlos Cavalcanti, nº 4.748
 CEP: 84.030-900 - Ponta Grossa - PR
 Telefone: (0xx42) 3220-3232

FAX: (0xx42) 3220-3233
e-mail: reitoria@uepg.br

Órgão: **Gabinete do Vice-Reitor**
Vice-Reitor: Carlos Luciano Sant'Ana Vargas
Secretário (a): Keli Cristina Costa e Silva
Endereço: Av. General Carlos Cavalcanti, nº 4.748
CEP: 84.030-900 - Ponta Grossa - PR
Telefone: (0xx42) 3220-3231
FAX: (0xx42) 3220-3233
e-mail: vicereitoria@uepg.br

Órgão: **Secretaria da Reitoria**
Sigla: SECREI
Chefe da Secretária: Graziela de Fátima Rocha
Endereço: Av. General Carlos Cavalcanti, nº 4.748
CEP: 84.030-900 - Ponta Grossa - PR
Telefone: (0xx42) 3220-3223
FAX: (0xx42) 3220-3225
e-mail: secrei@uepg.br

Órgão: **Pró-Reitoria de Assuntos Administrativos**
Sigla: PROAD
Pró-Reitor: Ariangelo Hauer Dias
Secretário (a): Eliane Maria Fidelis
Endereço: Av. General Carlos Cavalcanti, nº 4.748
CEP: 84.030-900 - Ponta Grossa - PR
Telefone: (0xx42) 3220-3201
FAX: (0xx42) 3220-3205
e-mail: proad@uepg.br

Órgão: **Pró-Reitoria de Graduação**
Sigla: PROGRAD
Pró-Reitor: Graciete Tozetto Góes
Secretário (a): Luiz Fernando Maliski
Endereço: Av. General Carlos Cavalcanti, nº 4.748
CEP: 84.030-900 - Ponta Grossa - PR
Telefone: (0xx42) 3220-3701 e 3220-3700
FAX: (0xx42) 3220-3702
e-mail: prograd@uepg.br

Órgão: **Pró-Reitoria de Pesquisa e Pós-Graduação**
Sigla: PROPESP
Pró-Reitor: Benjamim de Melo Carvalho
Secretário (a): Terezinha de Oliveira Mello
Endereço: Av. General Carlos Cavalcanti, nº 4.748
CEP: 84.030-900 - Ponta Grossa - PR
Telefone: (0xx42) 3220-3264 e 3220-3145
FAX: (0xx42) 3220-3233
e-mail: propesp@uepg.br

Órgão: **Pró-Reitoria de Extensão e Assuntos Culturais**
Sigla: PROEX
Pró-Reitor: Gisele Alves de Sá Quimelli
Secretário (a): Joseli Teresinha Manuel Pinto
Endereço: Praça Marechal Floriano Peixoto, nº 129
CEP: 84.010-680 - Ponta Grossa - PR
Telefone: (0xx42) 3220-3481 e 3220-3480
FAX: (0xx42) 3220-3454
e-mail: proex@uepg.br

Órgão: **Pró-Reitoria de Recursos Humanos**
Sigla: PRORH
Pró-Reitor: Ana Maria Salles Rosa Solak
Secretário (a): Jesuana Kuster de Azevedo
Endereço: Av. General Carlos Cavalcanti, nº 4.748
CEP: 84.030-900 - Ponta Grossa - PR
Telefone: (0xx42) 3220-3219 e 3220-3245
FAX: (0xx42) 3220-3267
e-mail: prorh@uepg.br

Órgão: **Pró - Reitoria de Planejamento**
Sigla: PROPLAN
Chefe: Altair Justino
Secretário (a): Ângela Maria Rezende dos Santos
Endereço: Av. General Carlos Cavalcanti, nº 4.748
CEP: 84.030-900 - Ponta Grossa - PR
Telefone: (0xx42) 3220-3717 e 3220-3792
e-mail: proplan@uepg.br

Órgão: **Setor de Ciências Exatas e Naturais**
Sigla: SEXATAS
Diretor (a): José Tadeu Teles Lunardi
Secretário (a): Paulo Maury Redkva
Endereço: Av. General Carlos Cavalcanti, nº 4.748
CEP: 84.030-900 - Ponta Grossa - PR
Telefone: (0xx42) 3220-3041 e 3220-3040
FAX: (0xx42) 3220-3042
e-mail: sexatas@uepg.br

Órgão: **Departamento de Matemática e Estatística**
Sigla: DEMAT
Chefe: Lorena Ramos Correia Cardoso
Secretário (a): Plauto Jacir Coelho
Endereço: Av. General Carlos Cavalcanti, nº 4.748
CEP: 84.030-900 - Ponta Grossa - PR
Telefone: (0xx42) 3220-3050
FAX: (0xx42) 3220-3042
e-mail: demat@uepg.br

Órgão: **Departamento de Física**
Sigla: DEFIS
Chefe: Antonio José Camargo
Secretário (a): Josecler da Conceição Kapp Lepinski
Endereço: Av. General Carlos Cavalcanti, nº 4.748
CEP: 84.030-900 - Ponta Grossa - PR
Telefone: (0xx42) 3220-3044 e 3220-3043
FAX: (0xx42) 3220-3042
e-mail: defis@uepg.br

Órgão: **Departamento de Química**
Sigla: DEQUIM
Chefe: Mariza Boscacci Marques
Secretário (a): Sandra Linhares de Lara
Endereço: Av. General Carlos Cavalcanti, nº 4.748
CEP: 84.030-900 - Ponta Grossa - PR
Telefone: (0xx42) 3220-3062 e 3220-3060
FAX: (0xx42) 3220-3042
e-mail: dequim@uepg.br

Órgão: Departamento de Geociências
Sigla: DEGEO
Chefe: João Alfredo Madalozo
Secretário (a): João Paulo Gonçalves de Andrade
Endereço: Av. General Carlos Cavalcanti, nº 4.748
 CEP: 84.030-900 - Ponta Grossa - PR
 Telefone: (0xx42) 3220-3046 e 3220-3045
 FAX: (0xx42) 3220-3042
 e-mail: degeo@uepg.br

Órgão: Setor de Ciências Agrárias e de Tecnologia
Sigla: SCATE
Diretor (a): Eduardo Fávero Caires
Secretário (a): Márcia Kempa Pedroso
Endereço: Av. General Carlos Cavalcanti, nº 4.748
 CEP: 84.030-900 - Ponta Grossa - PR
 Telefone: (0xx42) 3220-3071 e 3220-3070
 FAX: (0xx42) 3220-3072
 e-mail: scate@uepg.br

Órgão: Departamento de Engenharia Civil
Sigla: DENGE
Chefe: Lúcio Marcos de Geus
Secretário (a): Lourdes Marise Stolle da Luz
Endereço: Av. General Carlos Cavalcanti, nº 4.748
 CEP: 84.030-900 - Ponta Grossa - PR
 Telefone: (0xx42) 3220-3074 e 3220-3073
 FAX: (0xx42) 3220-3072
 e-mail: denge@uepg.br

Órgão: Departamento de Engenharia de Materiais
Sigla: DEMA
Chefe: Osvaldo Mitsuyuki Cintho
Secretário (a): Josely Maria Wambier
Endereço: Av. General Carlos Cavalcanti, nº 4.748
 CEP: 84.030-900 - Ponta Grossa - PR
 Telefone: (0xx42) 3220-3079 e 3220-3080
 FAX: (0xx42) 3220-3072
 e-mail: dema@uepg.br

Órgão: Departamento de Ciências do Solo e Engenharia Agrícola
Sigla: DESOLO
Chefe: Carlos Hugo Rocha
Secretário (a): Nilcéia Alves de Lara
Endereço: Av. General Carlos Cavalcanti, nº 4.748
 CEP: 84.030-900 - Ponta Grossa - PR
 Telefone: (0xx42) 3220-3090 e 3220-3089
 FAX: (0xx42) 3220-3072
 e-mail: desolo@uepg.br

Órgão: Departamento de Fitotecnia e Fitossanidade
Sigla: DEFITO
Chefe: Jeferson Zagonel
Secretário (a): César Adão Hilgemberg
Endereço: Av. General Carlos Cavalcanti, nº 4.748
 CEP: 84.030-900 - Ponta Grossa - PR
 Telefone: (0xx42) 3220-3086 e 3220-3085
 FAX: (0xx42) 3220-3072
 e-mail: depfito@uepg.br

Órgão: Departamento de Zootecnia

Sigla: DEZOO
Chefe: Wilson Massamito Furuya
Secretário (a): Eunice Silveira
Endereço: Av. General Carlos Cavalcanti, nº 4.748
 CEP: 84.030-900 - Ponta Grossa - PR
 Telefone: (0xx42) 3220-3082 e 3220-3081
 FAX: (0xx42) 3220-3072
 e-mail: dezoo@uepg.br

Órgão: **Departamento de Engenharia de Alimentos**
Sigla: DEA
Chefe: Alessandro Nogueira
Secretário (a): Rita Staron Nabosny
Endereço: Av. General Carlos Cavalcanti, nº 4.748
 CEP: 84.030-900 - Ponta Grossa - PR
 Telefone: (0xx42) 3220-3768
 FAX: (0xx42) 3220-3072
 e-mail: dea@uepg.br

Órgão: **Departamento de Informática**
Sigla: DEINFO
Chefe: Rosane Falate
Secretário (a): Marinês do Rocio Ferreira
Endereço: Av. General Carlos Cavalcanti, nº 4.748
 CEP: 84.030-900 - Ponta Grossa - PR
 Telefone: (0xx42) 3220-3097 e 3220-3098
 e-mail: deinfo@uepg.br

Órgão: **Setor de Ciências Biológicas e da Saúde**
Sigla: SEBISA
Diretor (a): Flávio Guimarães Kalinowski
Secretário (a): Marli Santos
Endereço: Av. General Carlos Cavalcanti, nº 4.748
 CEP: 84.030-900 - Ponta Grossa - PR
 Telefone: (0xx42) 3220-3101 e 3220-3100
 FAX: (0xx42) 3220-3102

Órgão: **Departamento de Ciências Farmacêuticas**
Sigla: DEFAR
Chefe: Airton Vicente Pereira
Secretário (a): Mirian Alves Machado
Endereço: Av. General Carlos Cavalcanti, nº 4.748
 CEP: 84.030-900 - Ponta Grossa - PR
 Telefone: (0xx42) 3220-3120
 FAX: (0xx42) 3220-3102
 e-mail: defar@uepg.br

Órgão: **Departamento de Odontologia**
Sigla: DEODON
Chefe: Fábio André dos Santos
Secretário (a): Amilton José Reis / Laura dos Santos Oliveira
Endereço: Av. General Carlos Cavalcanti, nº 4.748
 CEP: 84.030-900 - Ponta Grossa - PR
 Telefone: (0xx42) 3220-3104
 FAX: (0xx42) 3220-3102
 e-mail: deodon@uepg.br

Órgão: **Departamento de Biologia Estrutural, Molecular e Genética**
Sigla: DEBIOGEM
Chefe: Cristina Lúcia Sant'Ana Costa Ayub

Secretário (a): Zoli Catarina Zacarias de Oliveira
Endereço: Av. General Carlos Cavalcanti, nº 4.748
 CEP: 84.030-900 - Ponta Grossa - PR
 Telefone: (0xx42) 3220-3734 e 3220-3713
 FAX: (0xx42) 3220-3102
 e-mail: debiogen@uepg.br

Órgão: **Departamento de Biologia Geral**
Sigla: DEBIO
Chefe: Giovani Marino Fávero
Secretário (a): Acir da Cruz Camargo
Endereço: Av. General Carlos Cavalcanti, nº 4.748
 CEP: 84.030-900 - Ponta Grossa - PR
 Telefone: (0xx42) 3220-3126
 FAX: (0xx42) 3220-3102
 e-mail: debio@uepg.br

Órgão: **Departamento de Educação Física**
Sigla: DEDUFIS
Chefe: Urbano Cesar Gonçalves
Secretário (a): Dirceu Gonçalves da Silva
Endereço: Av. General Carlos Cavalcanti, nº 4.748
 CEP: 84.030-900 - Ponta Grossa - PR
 Telefone: (0xx42) 3220-3141 e 3220-3140
 FAX: (0xx42) 3220-3102
 e-mail: dedufis@uepg.br

Órgão: **Departamento de Análises Clínicas e Toxicológicas**
Sigla: DECLIN
Chefe: Jeanine Izabel Margraf
Secretário (a): Noel Antunes dos Santos
Endereço: Av. General Carlos Cavalcanti, nº 4.748
 CEP: 84.030-900 - Ponta Grossa - PR
 Telefone: (0xx42) 3220-3113
 FAX: (0xx42) 3220-3102
 e-mail: declin@uepg.br

Órgão: **Departamento de Enfermagem e Saúde Pública**
Sigla: DENSP
Chefe: Olívia Mara Savi Busch
Secretário (a): Janaína Kiszka Pinto
Endereço: Av. General Carlos Cavalcanti, nº 4.748
 CEP: 84.030-900 - Ponta Grossa - PR
 Telefone: (0xx42) 3220-3735
 FAX: (0xx42) 3220-3102
 e-mail: enfermagemuepg@hotmail.com

Órgão: **Departamento de Medicina**
Sigla: DEMED
Chefe: Fábio Postiglioni Mansani
Secretário (a): Oscar Neri Mattos
Endereço: Av. General Carlos Cavalcanti, nº 4.748
 CEP: 84.030-900 - Ponta Grossa - PR
 Telefone: (0xx42) 3220-3793
 e-mail: demed@uepg.br

Órgão: **Setor de Ciências Sociais Aplicadas**
Sigla: SECISA
Diretor (a): Solange Aparecida B. de Moraes Barros
Secretário (a): Sandra Regina Vozeniak dos Santos
Endereço: Praça Santos Andrade, nº 1
 CEP: 84.010-919 - Ponta Grossa - PR

Telefone: (0xx42) 3220-3391 e 3220-3390
 FAX: (0xx42) 3220-3379
 e-mail: secisa@uepg.br

Órgão: Departamento de Administração
Sigla: DEADM
Chefe: Taciana Cordazzo
Secretário (a): Lúcia Helena de Oliveira
Endereço: Praça Santos Andrade, nº 1
 CEP: 84.010-919 - Ponta Grossa - PR
 Telefone: (0xx42) 3220-3399 e 3220-3342
 FAX: (0xx42) 3220-3379
 e-mail: deadm@uepg.br

Órgão: Departamento de Economia
Sigla: DEECON
Chefe: Emerson Martins Hilgemberg
Secretário (a): Célia Regina Gualdezi
Endereço: Praça Santos Andrade, nº 1
 CEP: 84.010-919 - Ponta Grossa - PR
 Telefone: (0xx42) 3220-3394
 FAX: (0xx42) 3220-3379
 e-mail: economia@uepg.br

Órgão: Departamento de Serviço Social
Sigla: DESERVI
Chefe: Sandra Mara Scheffer
Secretário (a): Tereza Aparecida Lopes
Endereço: Praça Santos Andrade, nº 1
 CEP: 84.010-919 - Ponta Grossa - PR
 Telefone: (0xx42) 3220-3387 e 3220-3357
 FAX: (0xx42) 3220-3379
 e-mail: deservi@uepg.br

Órgão: Departamento de Contabilidade
Sigla: DECON
Chefe: Marta Lúcia Schaedler da Rosa
Secretário (a):
Endereço: Praça Santos Andrade, nº 1
 CEP: 84.010-919 - Ponta Grossa - PR
 Telefone: (0xx42) 3220-3392
 FAX: (0xx42) 3220-3379
 e-mail: contabilidade@uepg.br

Órgão: Departamento de Jornalismo
Sigla: DECOM
Chefe: Karina Janz Woitowicz
Secretário (a): Darlene Galvão de Oliveira
Endereço: Praça Santos Andrade, nº 1
 CEP: 84.010-919 - Ponta Grossa - PR
 Telefone: (0xx42) 3220-3389 e 3220-3351
 FAX: (0xx42) 3220-3379
 e-mail: deptjorn@uepg.br

Órgão: Departamento de Turismo
Sigla: DETUR
Chefe: Jasmine Cardozo Moreira
Secretário (a): Adélia Borakouski
Endereço: Praça Santos Andrade, nº 1
 CEP: 84.010-919 - Ponta Grossa - PR
 Telefone: (0xx42) 3220-3455

FAX: (0xx42) 3220-3379
e-mail: turismo@uepg.br

Órgão: **Setor de Ciências Humanas, Letras e Artes**
Sigla: SECIHILA
Diretor (a): Jeane Silvane Eckert Mons
Secretário (a): Cristine Isabel Simão
Endereço: Praça Santos Andrade, nº 1
CEP: 84.010-919 - Ponta Grossa - PR
Telefone: (0xx42) 3220-3371 e 3220-3370
FAX: (0xx42) 3220-3371
e-mail: secihla@uepg.br

Órgão: **Departamento de Educação**
Sigla: DEED
Chefe: Marli de Fátima Rodrigues
Secretário (a): Emílio Marcondes de Oliveira Filho
Endereço: Praça Santos Andrade, nº 1
CEP: 84.010-919 - Ponta Grossa - PR
Telefone: (0xx42) 3220-3373
FAX: (0xx42) 3220-3371
e-mail: deed@uepg.br

Órgão: **Departamento de Letras Vernáculas**
Sigla: DELET
Chefe: Marly Catarina Soares
Secretário (a): Lauro José Müller
Endereço: Praça Santos Andrade, nº 1
CEP: 84.010-919 - Ponta Grossa - PR
Telefone: (0xx42) 3220-3376
FAX: (0xx42) 3220-3371
e-mail: deletas@uepg.br

Órgão: **Departamento de Línguas Estrangeiras Modernas**
Sigla: DELIN
Chefe: Dilma Heloisa Santos
Secretário (a): Soraya de Fátima Queiroz
Endereço: Praça Santos Andrade, nº 1
CEP: 84.010-919 - Ponta Grossa - PR
Telefone: (0xx42) 3220-3372
FAX: (0xx42) 3220-3371
e-mail: delin@uepg.br

Órgão: **Departamento de Métodos e Técnicas de Ensino**
Sigla: DEMET
Chefe: Marjorie Emilio Mendes
Secretário (a): Tânia Mara Martins
Endereço: Praça Santos Andrade, nº 1
CEP: 84.010-919 - Ponta Grossa - PR
Telefone: (0xx42) 3220-3344
FAX: (0xx42) 3220-3371
e-mail: demet@uepg.br

Órgão: **Departamento de História**
Sigla: DEHIS
Chefe: Christiane Marques Szesz
Secretário (a): Algumari Estacheski
Endereço: Av. General Carlos Cavalcanti, nº 4.748
CEP: 84.030-900 - Ponta Grossa - PR
Telefone: (0xx42) 3220-3794
FAX: (0xx42) 3220-3371

e-mail: dehis@uepg.br

Órgão: Departamento de Artes
Sigla: DEARTES
Chefe: Nelson Silva Junior
Secretário (a): Juliana Begoraro Kos
Endereço: Av. General Carlos Cavalcanti, nº 4.748
CEP: 84.030-900 - Ponta Grossa - PR
Telefone: (0xx42) 3220-3787
FAX: (0xx42) 3220-3371
e-mail: deartes@uepg.br

Órgão: Departamento de Pedagogia
Sigla: DEPED
Chefe: Mabel de Bortoli
Secretário (a): Josiane Carneiro
Endereço: Praça Santos Andrade, nº 1
CEP: 84.010-919 - Ponta Grossa - PR
Telefone: (0xx42) 3220-3371
FAX: : (0xx42) 3220-3371
e-mail: deped@uepg.br

Órgão: Setor de Ciências Jurídicas
Sigla: SECIJUR
Diretor (a): Dircéia Moreira
Secretário (a): Luzia do Rocio Ligeski
Endereço: Praça Santos Andrade, nº 1
CEP: 84.010-919 - Ponta Grossa - PR
Telefone: (0xx42) 3220-3452 e 3220-3451
e-mail: secijur@uepg.br

Órgão: Departamento de Direito do Estado
Sigla: DEDEST
Chefe: Alexandre Almeida Rocha
Secretário (a): Carlos Roberto Rodrigues
Endereço: Praça Santos Andrade, nº 1
CEP: 84.010-919 - Ponta Grossa - PR
Telefone: (0xx42) 3220-3454
e-mail: sgdd@uepg.br

Órgão: Departamento de Direito Processual
Sigla: DEPROC
Chefe: José Jairo Baluta
Secretário (a): Carlos Roberto Rodrigues
Endereço: Praça Santos Andrade, nº 1
CEP: 84.010-919 - Ponta Grossa - PR
Telefone: (0xx42) 3220-3396
e-mail: sgdd@uepg.br

Órgão: Departamento de Direito das Relações Sociais
Sigla: DEDIRS
Chefe: Rodrigo Simionato
Secretário (a): Carlos Roberto Rodrigues
Endereço: Praça Santos Andrade, nº 1
CEP: 84.010-919 - Ponta Grossa - PR
Telefone: (0xx42) 3220-3453
e-mail: sgdd@uepg.br

Órgão: Agência de Inovação e Propriedade Intelectual
Sigla: AGIPI
Diretor (a): João Irineu de Resende Miranda

Endereço: Av. General Carlos Cavalcanti, nº 4.748
 CEP: 84.030-900 - Ponta Grossa - PR
 Telefone: (0xx42) 3220-3263
 e-mail: agipi@uepg.br

Órgão: Agência de Jornalismo
Sigla: -
Coordenador (a): Sérgio Luiz Gadini
Endereço: Praça Santos Andrade, nº 1
 CEP: 84.010-919 - Ponta Grossa - PR
 Telefone: (0xx42) 3220-3361
 e-mail: agenciadejornalismo@uepg.br

Órgão: Agência Escola de Turismo
Sigla: AGETUR
Coordenador (a): Paulo Roberto Baptista Stachowiak
Endereço: Praça Santos Andrade, nº 1
 CEP: 84.010-919 - Ponta Grossa - PR
 Telefone: (0xx42) 3220-3346
 e-mail: turismo@uepg.br

Órgão: Assessoria de Captação de Recursos
Sigla: ASSECAR
Chefe: Fausi Azis Chagury
Endereço: Av. General Carlos Cavalcanti, nº 4.748
 CEP: 84.030-900 - Ponta Grossa - PR
 Telefone: (0xx42) 3220-3147
 FAX: (0xx42) 3226-3233
 e-mail: fchagury@pop.com.br

Órgão: Assessoria de Comunicação Social
Sigla: ASCOM
Chefe: Neomil Macedo
Endereço: Av. General Carlos Cavalcanti, nº 4.748
 CEP: 84.030-900 - Ponta Grossa - PR
 Telefone: (0xx42) 3220-3770
 FAX: (0xx42) 3220-3096
 e-mail: ascom@uepg.br

Órgão: Biblioteca Central "Faris Michaelé"
Sigla: BICEN
Administrador (a): Maria Luzia Fernandes Bertholino dos Santos
Secretário (a): Lilian Iulek Rupel
Endereço: Praça Santos Andrade, nº 1
 CEP: 84.010-919 - Ponta Grossa - PR
 Telefone: (0xx42) 3220-3381 e 3220-3380
 e-mail: bicen@uepg.br

Órgão: Biotério Central
Sigla: BIOTER
Administrador (a): Daniel Fernandes
Endereço: Av. General Carlos Cavalcanti, nº 4.748
 CEP: 84.030-900 - Ponta Grossa - PR
 Telefone: (0xx42) 3220-3159
 FAX: (0xx42) 3220-3102

Órgão: Centro de Estudos e Pesquisas "Rouger Miguel Vargas"
Sigla: CEPRMV

Administrador (a): Maria de Fátima Miranda
Secretário (a): Elaine Balbina Madalozo
Endereço: Rua Penteado de Almeida, nº 228
 CEP: 84.010-240 - Ponta Grossa - PR
 Telefone: (0xx42) 3220-3320

Órgão: **Centro de Atenção Integral à Criança e ao Adolescente**
Sigla: CAIC
Diretor (a): Audrey Pietrobelli de Souza
Secretário (a): Roldão Neves Godoy
Endereço: Rua Cel. Camisão s/nº
 CEP: 84.030-900 - Ponta Grossa - PR
 Telefone: (0xx42) 3220-3499 e 3220-3444
 e-mail: caic@uepg.br

Órgão: **Centro de Auxílio e Orientação Estudante**
Sigla: CAOÉ
Administrador (a): Gislaine Martinelli Baniski
Endereço: Av. General Carlos Cavalcanti, nº 4.748
 CEP: 84.030-900 - Ponta Grossa - PR
 Telefone: (0xx42) 3220-3771
 e-mail: caoe@uepg.br

Órgão: **Centro de Desportos e Recreação**
Sigla: CDR
Administrador (a): Milton Aparecido Anfilo
Secretário (a): Heitor Michelis
Endereço: Av. General Carlos Cavalcanti, nº 4.748
 CEP: 84.030-900 - Ponta Grossa - PR
 Telefone: (0xx42) 3220-3156 e 3220-3135
 e-mail: cdr@uepg.br

Órgão: **Centro de Documentação e Pesquisa em História**
Sigla: CDPH
Coordenador (a): Christiane Marques Szesz
Secretário (a): Josélia Maria Loyola de Oliveira Gomes
Endereço: Av. General Carlos Cavalcanti, nº 4.748
 CEP: 84.030-900 - Ponta Grossa - PR
 Telefone: (0xx42) 3220-3794
 e-mail: cdp@uepg.br

Órgão: **Centro de Recursos Audiovisuais**
Sigla: CRAV
Chefe: Gary José Chagas
Secretário (a): Loide Pastuch
Endereço: Praça Santos Andrade, nº 1
 CEP: 84.010-919 - Ponta Grossa - PR
 Telefone: (0xx42) 3220-3349 e 3220-3450
 e-mail: crav@uepg.br

Órgão: **Centro Estadual de Educação Básica para Jovens e Adultos**
Sigla: CEEBJA
Diretor (a): Rosemery Ivanky Martins
Secretário (a): Andréia de Vasconcelos
Endereço: Rua Alfredo Santana s/nº
 CEP: 84.015-510
 Telefone: (0xx42) 3223-0690 e 3225-1481
 FAX: (0xx42) 3223-0690
 e-mail: pgoceebjauepg@seed.pr.gov.br

Órgão: **Centro Interdisciplinar de Pesquisa e Pós-Graduação**
Sigla: CIPP

Endereço: Av. General Carlos Cavalcanti, nº 4.748
CEP: 84.030-900 - Ponta Grossa - PR
Telefone: (0xx42) 3220-3724

Órgão: **Centro Médico, Psicológico e Social**
Sigla: CMPS
Chefe: Marcos Aurélio Laidane
Secretário (a): Vanda Lubczyk / Marli Elizabeth Venske Margraf
Endereço: Rua Júlia Wanderlei, nº 980
CEP: 84.010-170 - Ponta Grossa - PR
Telefone: (0xx42) 3220-3469
e-mail: cmps@uepg.br

Órgão: **Centro Rural Universitário de Treinamento e Ação Comunitária**
Sigla: CRUTAC
Chefe: Regina Aparecida Mayer
Endereço: Distrito de Itaiacoca - Ponta Grossa - PR
Telefone: (0xx42) 3220-3488
FAX: (0xx42) 3220-3454

Órgão: **Colégio Estadual Agrícola “Augusto Ribas” - Ensino Médio e Profissional**
Sigla: CAAR
Diretor (a): Alcebiades Antonio Baretta
Secretário (a): Mara Lúcia Machado Rodrigues
Endereço: Av. General Carlos Cavalcanti, nº 4.748
CEP: 84.030-900 - Ponta Grossa - PR
Telefone: (0xx42) 3220-3028 e 3220-3027
FAX: (0xx42) 3220-3034
e-mail: caar@uepg.br

Órgão: **Comissão Interna de Prevenção de Acidentes**
Sigla: CIPA
Presidente: José Vinícius Volpi
Endereço: Av. General Carlos Cavalcanti, nº 4.748
CEP: 84.030-900 - Ponta Grossa - PR
Telefone: (0xx42) 3220-3741
e-mail: cipa@uepg.br

Órgão: **Comissão Permanente de Seleção**
Sigla: CPS
Presidente: Ivo Mario Mathias
Endereço: Av. General Carlos Cavalcanti, nº 4.748
CEP: 84.030-900 - Ponta Grossa - PR
Telefone: (0xx42) 3220-3718 e 3220-3183
e-mail: cps@uepg.br

Órgão: **Comissão Própria de Avaliação**
Sigla: CPA
Presidente: Mary Ângela Teixeira Brandalise
Endereço: Av. General Carlos Cavalcanti, nº 4.748
CEP: 84.030-900 - Ponta Grossa - PR
Telefone: (0xx42) 3220-3743
e-mail: cpa@uepg.br

Órgão: **Conselho Integração Universidade - Sociedade**
Sigla: CONINT
Representantes da UEPG: Reitor
Vice-Reitor
Pró-Reitor de Assuntos Administrativos
Pró-Reitor de Graduação

Representantes da Sociedade:

Pró-Reitor de Pesquisa e Pós-Graduação
 Pró-Reitor de Extensão e Assuntos Culturais
 Pró-Reitor de Recursos Humanos
 Pró-Reitor de Planejamento
 Representante do Corpo Docente
 Representante do Corpo Discente
 Representante do Corpo Técnico-Administrativo
 Representante do Diretório Central de Estudantes
 Representante do Governo do Estado do Paraná
 Representante da Assembléia Legislativa do Estado do Paraná
 Representante do Município de Ponta Grossa
 Representante do Câmara Municipal de Ponta Grossa
 Representante do Poder Judiciário
 Representante do Ordem dos Advogados do Brasil
 Representante do Associação dos Municípios dos Campos Gerais
 Representante de cada município-sede dos Campi Avançados da UEPG
 Representante da Associação dos Professores Aposentados da UEPG
 Representante dos Estudantes do Ensino Médio
 Representante da Rede Oficial de Ensino Estadual
 Representante da Rede Oficial de Ensino Municipal
 Representantes da Rede Privada de Ensino (Fundamental, Médio e Superior)
 Representantes dos Sindicatos ou Associações Patronais
 Representantes dos Sindicatos de Trabalhadores
 Representante da Imprensa Local
 Representante das Associações de Moradores de Ponta Grossa
 Representante dos Clubes de Serviço
 Representante do Conselho de Desenvolvimento de Ponta Grossa

Órgão: **Coordenadoria de Controle Interno**
Sigla: CCI
Coordenador: Joani Alves Ferreira
Secretário (a): Lorena Lopes
Endereço: Av. General Carlos Cavalcanti, nº 4.748
 CEP: 84.030-900 - Ponta Grossa - PR
 Telefone: (0xx42) 3220-3287
 e-mail: jaferreira@uepg.br

Órgão: **Coordenadoria de Sindicância e Processo Administrativo**
Sigla: COSINPRO
Coordenador (a): Írio José Tabela Krunn
Secretário (a): Zilmara Antunes
Endereço: Av. General Carlos Cavalcanti, nº 4.748
 CEP: 84.030-900 - Ponta Grossa - PR
 Telefone: (0xx42) 3220-3298
 e-mail: cosinpro@uepg.br

Órgão: **Coordenadoria Geral dos "Campi" Avançados**
Sigla: CGCA
Coordenador (a): Gina Maria Bachmann
Endereço: Av. General Carlos Cavalcanti, nº 4.748
 CEP: 84.030-900 - Ponta Grossa - PR
 Telefone: (0xx42) 3220-3281

Órgão: **Editora UEPG**
Sigla: EDITORA
Diretor (a): Beatriz Gomes Nadal
Endereço: Praça Santos Andrade, nº 1
 CEP: 84.010-919 - Ponta Grossa - PR
 Telefone: (0xx42) 3220-3362 e 3220-3306
 FAX: (0xx42) 3220-3322
 e-mail: editora@uepg.br

Órgão: **Escritório para Assuntos Internacionais**
Sigla: EAI
Chefe: Carlos Roberto Berger
Secretário (a): Glaci Luzia de Meira Hilgemberg
Endereço: Av. General Carlos Cavalcanti, nº 4.748
 CEP: 84.030-900 - Ponta Grossa - PR
 Telefone: (0xx42) 3220-3260
 FAX: (0xx42) 3220-3266
 e-mail: eai@uepg.br

Órgão: **Farmácia Escola**
Sigla: FARMAES
Farmacêutico (a) Responsável: Ana Cristina Oltramari Toledo
Endereço: Av. General Carlos Cavalcanti, nº 4.748
 CEP: 84.030-900 - Ponta Grossa - PR
 Telefone: (0xx42) 3220-3772 e 3220-3247 (atendimento ao cliente)
 FAX: (0xx42) 3220-3102
 e-mail: defar@uepg.br

Órgão: **Fazenda Escola "Capão da Onça"**
Sigla: FESCON
Administrador (a): Marcos Vinícius Ribas Milléo
Secretário (a): Laudi Barbosa Stobbe
Endereço: Estrada Ponta Grossa / Itaiacoca - Km 07
 Ponta Grossa - PR
 Telefone: (0xx42) 3226-3672

Órgão: **Imprensa Universitária**
Sigla: IU
Administrador (a): Nélio Jorge do Prado
Endereço: Av. General Carlos Cavalcanti, nº 4.748
 CEP: 84.030-900 - Ponta Grossa - PR
 Telefone: (0xx42) 3220-3023
 e-mail: imprensa@uepg.br

Órgão: **Laboratório Universitário de Análises Clínicas**
Sigla: LUAC
Responsável Técnico (a): Luciana Maria Borba
Endereço: Av. General Carlos Cavalcanti, nº 4.748
 CEP: 84.030-900 - Ponta Grossa - PR
 Telefone: (0xx42) 3220-3753 ou 3220-3751
 FAX: (0xx42) 3220-3102
 e-mail: declin@uepg.br

Órgão: **Livrarias UEPG**
Sigla: LIVRARIA CENTRO
Chefe: Patrícia Macedo de Lima
Endereço: Praça Santos Andrade, nº 1
 CEP: 84.010-919 - Ponta Grossa - PR
 Telefone: (0xx42) 3220-3369
 FAX: (0xx42) 3220-3058
 LIVRARIA CAMPUS
 Av.Gen.Carlos Cavalcanti,nº 4.748
 CEP:84.030-900 - Ponta Grossa - PR
 Telefone: (0xx42) 3220-3058
 FAX: (0xx42) 3220-3058
 e-mail: livraria@uepg.br

Órgão: **Museu "Campos Gerais"**
Sigla: MUSEU

Diretor Administrativo (a): Carlos Alberto Maio
Secretário (a): João Souza Ribas
Endereço: Rua Engenheiro Schamber, nº 686
 CEP: 84010-340 - Ponta Grossa - PR
 Telefone: (0xx42) 3220-3470
 e-mail: museucamosgerais@uepg.br

Órgão: **Núcleo de Estudos em Meio Ambiente**
Sigla: NUCLEAM
Coordenador (a): Fernando Pilatti
Endereço: Rua Penteado de Almeida, nº 260 (ao lado)
 CEP: 84.010-919 - Ponta Grossa - PR
 Telefone: (0xx42) 3220-3438
 e-mail: nucleam@uepg.br

Órgão: **Núcleo de Prática Jurídica**
Sigla: NPJ
Coordenador (a): Gracia Maria Vassão Iezak
Secretário (a): Margarida Maria de Siqueira / Elisabete de Oliveira
Endereço: Rua XV de Novembro s/nº (ao lado do nº 301)
 CEP: 84.010-020 - Ponta Grossa - PR
 Telefone: (0xx42) 3220-3474
 e-mail: atosnpj@uepg.br

Órgão: **Núcleo de Estudos em Saúde Coletiva**
Sigla: NESCO
Coordenador (a): Pollyanna Kássia de Oliveira Borges
Endereço: Av. General Carlos Cavalcanti, nº 4.748
 CEP: 84.030-900 - Ponta Grossa - PR
 Telefone: (0xx42) 3220-3350
 e-mail: nesco@uepg.br

Órgão: **Núcleo de Tecnologia e Educação Aberta e a Distância**
Sigla: NUTEAD
Coordenador (a) Administrativo (a): Leide Mara Schmidt
Coordenador (a) Pedagógico (a): Cleide Aparecida Faria Rodrigues
Endereço: Av. General Carlos Cavalcanti, nº 4.748
 CEP: 84.030-900 - Ponta Grossa - PR
 Telefone: (0xx42) 3220-3163 e 3220-3196
 FAX: (0xx42) 3220-3163
 e-mail: nutead@uepg.br

Órgão: **Observatório Astronômico**
Sigla: OA
Responsável: Marcelo Emílio
Endereço: Av. General Carlos Cavalcanti, nº 4.748
 CEP: 84.030-900 - Ponta Grossa - PR
 Telefone: (0xx42) 3220-3199 e 3220-3198
 e-mail: oa@uepg.br

Órgão: **Prefeitura do Campus**
Sigla: PRECAM
Administrador (a): Ítalo Sérgio Grande
Secretário (a): Telma Regina Fonseca Sequinel
Endereço: Av. General Carlos Cavalcanti, nº 4.748
 CEP: 84.030-900 - Ponta Grossa - PR
 Telefone: (0xx42) 3220-3016 e 3220-3015
 e-mail: precam@uepg.br

Órgão: **Procuradoria Jurídica**
Sigla: PROJUR

Chefe: José Leocádio da Cruz
Secretário (a): Edith Fernandes de Oliveira
Endereço: Av. General Carlos Cavalcanti, nº 4.748
 CEP: 84.030-900 - Ponta Grossa - PR
 Telefone: (0xx42) 3220-3221 e 3220-3244
 FAX: (0xx42) 3220-3222
 e-mail: projur@uepg.br

Órgão: **Programa de Desenvolvimento Educacional**
Sigla: PDE
Coordenador (a): Jeane Eckert Mons
Supervisor (a) Pedagógico (a) Iomara Favoreto de Almeida
Endereço: Av. General Carlos Cavalcanti, nº 4.748
 CEP: 84.030-900 - Ponta Grossa - PR
 Telefone: (0xx42) 3220-3441 e 3220-3780
 e-mail: pdeuepg@gmail.com

Programa: **Programa Estadual de Assistência ao Apenado e Egresso**
Sigla: PRÓ-EGRESSO
Coordenador (a): Roseni Inês Marconato Pinto
Secretário (a): Rosiane Henneberg
Endereço: Rua 7 de Setembro, nº 276
 CEP: 84.010-350 - Ponta Grossa - PR
 Telefone: (0xx42) 3220-3462 e 3220-3463
 e-mail: progresso@uepg.br

Programa: **Programa Incubadora de Empreendimentos Solidários**
Sigla: IESOL
Coordenador (a): Reidy Rolim de Moura
Secretário (a): -
Endereço: Rua Balduino Taques, nº 333
 CEP: 84.010-050 - Ponta Grossa - PR
 Telefone: (0xx42) 3220-3465 e 3220-3466
 e-mail: iesol@uepg.br

Órgão: **Rádio Web**
Sigla: -
Coordenador (a): Zeneida Assumpção
Endereço: Praça Santos Andrade, nº 1
 CEP: 84.010-919 - Ponta Grossa - PR
 Telefone: (0xx42) 3220-3389
 e-mail: zassumpcao@gmail.com

Órgão: **Secretaria Especial de Registro de Diplomas**
Sigla: SERD
Secretário (a): Silviane Buss Tupich
Endereço: Av. General Carlos Cavalcanti, nº 4.748
 CEP: 84.030-900 - Ponta Grossa - PR
 Telefone: (0xx42) 3220-3719
 e-mail: serdi@uepg.br

Órgão: **Universidade Aberta para a Terceira Idade**
Sigla: UATI
Coordenador (a): Rita de Cássia da Silva Oliveira
Secretário (a): Teresinha Chuertniek Munhoz
Endereço: Praça Santos Andrade, nº 1
 CEP: 84.010-919 - Ponta Grossa - PR
 Telefone: (0xx42) 3220-3377
 e-mail: uati@uepg.br

Campus Central

Praça Santos Andrade, nº 1
 CEP: 84.010-919 - Ponta Grossa - PR

Telefone: (0xx42) 3220-3000 / 3220-3300

Campus Universitário em Uvaranas

Av. General Carlos Cavalcanti, nº 4.748
CEP: 84.030-900 - Ponta Grossa - PR
Telefone: (0xx42) 3220-3000 / 3220-3300

Campus Universitário em Telêmaco Borba*Sigla:*

CAMBOR

Coordenador (a):

Gina Maria Bachmann

Secretário (a):

Cleonice A. de Castro

Endereço:

Rua Guarani, 555 - Bairro B.N.H.
CEP: 84.265-150 - Telêmaco Borba - PR
Telefone: (0xx42) 3272-1261
FAX: (0xx42) 3272-1261
e-mail: pmtbcambor@uol.com.br

Campus Universitário em Castro*Sigla:*

CAMCAS

Coordenador (a):

Maria Aparecida G. da Fonseca Martins

Secretário (a):

Jairo de Souza Pereira

Endereço:

Rua Francisco de Assis Andrade s/nº
CEP: 84.165-970 - Castro - PR
Telefone: (0xx42) 3233-4646 3220-3478

Campus Universitário em Jaguariaíva*Sigla:*

CAMJAG

Coordenador (a):

Silas Guimarães Moro

Endereço:

Rua Benjamin Constant, nº 217
CEP: 84.200-000 - Jaguariaíva - PR
Telefone: (0xx43) 3535-1844
FAX: (0xx43): 3535-1844

Campus Universitário em São Mateus do Sul*Sigla:*

CAMSM

Coordenador (a):

Sérgio Mauro Mongruel

Endereço:

Av. Ozy Mendonça de Lima, nº 255
CEP: 83.900-000 - São Mateus do Sul - PR
Telefone: (0xx42) 3912-7051
FAX: (0xx43): 3912-7051

Localização dos Órgãos

Campus Central

Endereço: Praça Santos Andrade, nº 1
CEP: 84.010-919 - Ponta Grossa - PR
Fone: (0xx42) 3220-3000 / 3220-3300

Bloco A - Nível 1

Centro de Recursos Audiovisuais
 Departamento de Administração
 Departamento de Serviço Social
 Departamento de Turismo
 Editora UEPG
 Laboratório de Informática do Setor de Ciências Sociais Aplicadas
 Laboratório de Informática dos Setores de Ciências Humanas, Letras e Artes
 Laboratório Lúdico Pedagógico
 Livraria UEPG

Bloco A - Nível 2

Auditório da Reitoria
 Sala do Conselho (Comissão Permanente de Seleção)
 Setor de Ciências Humanas, Letras e Artes
 Setor de Ciências Sociais Aplicadas

Bloco A - Nível 3

Anfiteatro do Setor de Ciências Jurídicas
 Departamento de Direito das Relações Sociais
 Departamento de Direito do Estado
 Departamento de Direito Processual
 Laboratório de Informática do Setor de Ciências Jurídicas
 Pequeno Auditório
 Secretaria dos Departamentos de Direito
 Setor de Ciências Jurídicas

Bloco B - Nível 1

Laboratório de Telejornalismo
 Laboratório de Radijornalismo
 Universidade Aberta para a Terceira Idade

Bloco B - Nível 2

Departamento de Educação
 Departamento de Letras Vernáculas
 Departamento de Métodos e Técnicas de Ensino
 Departamento de Pedagogia
 Salas para os cursos de línguas para a comunidade
 Mini Auditório Professor Aguiar

Bloco C - Nível 1

Agência de Jornalismo
 Departamento de Jornalismo
 Laboratório de Fotojornalismo
 Laboratório de Produção Multimídia em Jornalismo
 Laboratório de Redação 2
 Laboratórios de Programação Visual
 Laboratórios de Redação 1

Bloco C - Nível 2

Departamento de Línguas Estrangeiras Modernas
Núcleo de Assessoria Pedagógica
Salas para os cursos de línguas para a comunidade

Bloco D - Nível 0

Restaurante Universitário

Bloco D - Nível 1

Agência Escola de Turismo
Biblioteca Central
Posto de Atendimento Bancário (ITAÚ)

Bloco D - Nível 2

Departamento de Contabilidade

Bloco D - Nível 3

Departamento de Economia
Laboratório de Informática do Departamento de Economia

Campus Universitário em Uvaranas

Endereço: Av. General Carlos Cavalcanti, nº 4.748

CEP: 84.030-900 - Ponta Grossa - PR

Fone: (0xx42) 3220-3000 / 3220-3300

FAX: (0xx42) 3220-3233

Bloco Educação Básica

Centro de Atenção Integral à Criança e ao Adolescente "Álvaro Augusto Cunha Rocha" (CAIC)
Colégio Estadual Agrícola "Augusto Ribas" - Ensino Médio e Profissional (CAAR)

Outras Dependências - Próprias

Praça Marechal Floriano Peixoto, nº 129

Pró-Reitoria de Extensão e Assuntos Culturais

Distrito de Itaiacoca - Localidade Serrado Grande

Centro Rural Universitário de Treinamento e Ação Comunitária (CRUTAC)

Rua Engenheiro Schamber, nº 654

Museu "Campos Gerais" (Fechado para reforma - prédio antigo Forum)

Rua Júlia Wanderlei, nº 980

Centro Médico, Psicológico e Social

Rua Otaviano Macedo Ribas, nº 164

Depósito da DIMAPA

Rua Penteado de Almeida, nº 228

Centro de Estudos e Pesquisas "Rouger Miguel Vargas"

Estacionamento Campus Central

. Centro Acadêmico do Curso de Direito

. Depósito de Pinturas e Obras

- . Dependências da Seção de Transporte
- . Laboratório de Produtos Químicos

Rua Alfredo Santana s/nº

Centro Estadual de Educação Básica para Jovens e Adultos (CEEBJA)

Rua Antonio Russo , nº 99

Cine / Teatro UEPG (antigo Teatro Pax)

Estrada Ponta Grossa / Itaiacoca - Km 07

Fazenda Escola "Capão da Onça"

Outras Dependências - Alugadas / Cedidas**Rua Penteado de Almeida, nº 260 (Ed. Piquiri)**

Núcleo de Estudos em Meio Ambiente (NUCLEAM)

Núcleo de Estudos Turísticos (NETUR)

Rua XV de Novembro s/nº (ao lado do nº 301)

Núcleo de Prática Jurídica (prédio do antigo Banestado)

Rua Engenheiro Schamber, nº 686

Museu "Campos Gerais" (prédio do antigo Banestado)

Rua 7 de Setembro, nº 276

Pró-Egresso

Rua Balduino Taques, nº 333

Iesol, Fauepg

Municípios de Telêmaco Borba, Castro, Jaguariaíva, São Mateus do Sul

Campi" Avançados

Croqui Campus Universitário em Uvaranas

Croqui Campus Central

Dados Estatísticos

(Referente ao período janeiro a dezembro 2012)

Informações Gerais

Espaço Físico
Cursos Ofertados
Processos Seletivos
Dados Demográficos
Produção Científica
Produção da Editora UEPG
Publicação / Docentes
Recursos de Informática
Serviços de Alimentação

Ensino de Graduação

Ingresso de Alunos
Corpo Discente

Ensino de Pós-Graduação

Especialização
Mestrado
Doutorado

Corpo Docente

Caracterização
Capacitação

Agentes Universitários

Grau de Escolarização
Tipos de Afastamento

Extensão

Atividades e Programas Extensionistas
Atividades Culturais
Universidade Aberta para a Terceira Idade
Serviço de Assistência Jurídica

Fazenda Escola "Capão da Onça"

Produção da Fazenda Escola

Bibliotecas

Acervo Bibliográfico

Área da Saúde

Atividades Desenvolvidas na Área da Saúde

Convênios e Programas Internacionais

Convênios Firmados pela UEPG
Alunos em Intercâmbio

Orçamento

Receitas
Despesas

Informações Gerais

Espaço Físico

Área Física Própria por Localização	
Localização	Área Total (m ²)
Campus Central	10.110,00
Campus Universitário em Uvaranas	1.161.192,00
Outras Dependências	3.145.558,50
TOTAL	4.316.860,50

Área Física Própria Edificada e Não Edificada por Localização		
Localização	Área Total (m ²)	
	Ed	Não Edificada
Campus Central	11.661,22	4.587,70
Bloco A	5.577,30	-
. Elevador	13,68	
Bloco B	2.432,73	-
Bloco C	896,72	-
Bloco D	2.731,65	-
. Elevador	9,14	
Campus Universitário em Uvaranas	76.939,63	147.520,66
Centro de Atenção Integral à Criança e ao Adolescente	4.958,09	-
Colégio Agrícola Estadual "Augusto Ribas"- Ensino Médio e Profissional	7.060,67	-
Administração Central - Reitoria (1º etapa)	1.525,01	-
Administração Central - Reitoria (2º etapa)	3.340,59	-
Administração Central - Reitoria (3º etapa)	701,59	-
Bloco E	2.282,75	-
Bloco F	3.326,54	-
Bloco G	777,67	-
Bloco J	1.878,24	-
Bloco L	5.998,16	-
Bloco M	13.131,01	-
Bloco N	264,97	-
Bloco S (Serviços)	4.629,57	-
Demais Dependências *	27.064,82	-
Outras Dependências	14.405,51	-
Pró-Reitoria de Extensão e Assuntos Culturais	1.222,70	-
. CRUTAC	735,75	-
. Museu Campos Gerais (fechado p/ reforma)	946,09	-
Centro Médico, Psicológico e Social	448,44	-
Centro Astronômico e dependências	435,65	-
Centro Estadual de Educação Básica para Jovens e Adultos	440,45	-
Fazenda Escola "Capão da Onça"	3.300,85	-
Centro de Estudos e Pesquisas "Rouger Miguel Vargas"	172,12	-
Dependências do Estacionamento do Campus Central	215,02	-
Cine / Teatro UEPG (Antigo Cine Pax)	2.081,38	
Centro de Apoio Técnico	4.407,06	
TOTAL	103.006,36	152.108,36

*Hall Tecnológico, Centro Mesoregional de Excelência em Tecnologia do Leite, Pavilhão de Esporte, Ginásio de Esporte, Central de Salas de Aula, Núcleo de Lazer do Servidor, CIPP, Ampliação do CIPP (1º e 2º etapa), Casa de comandos elétricos, Central de gases especiais, Central de refrigeração, Caixa d'água e casa de bombas, Laboratórios de Engenharia de Materiais (1ºe 2º etapa), Espaço Didático-Pedagógico do curso de Engenharia de Materiais, Laboratório Industrial de Medicamentos, Laboratório de Recursos Hídricos, Sala de multiuso p/ Laboratório de Recursos Hídricos, Observatório Astronômico, Centro de Convivência, Almoarifado de Inflamáveis, CETI, Centro de Tecnologia Agroalimentar, Laboratório de Mecânica, Química e Marcenaria, Laboratório de Resíduos Químicos, Casa do Estudante Universitário, Arquivo Morto (1º e 2º etapa), Centro de Processamentos de Dados, Centro de Formação Continuada, Laboratório Universitário de Análises Clínicas (1º e 2º etapa), Farmácia Escola/Editora/, Biotério, Herbário, Horto de Plantas Medicinais, Bloco CDR, Lanchonete, Guaritas, Depósitos, Passarelas/Quiosques, Cabine de Alta Tensão, Portal de acesso ao Campus, Abrigo p/ônibus, Dependências da

Pista de Atletismo, Vestiários Quadras Polivalentes, Central Telemática , Bloco Semi-Circular, Agência do Banco Itaú e outras.

Área Física Alugada / Cedida		
Discriminação	Área (m²)	
	Alugada	Cedida
NUCLEAM, NESCO, BICEN (Seção de Intercâmbio), Associação dos Professores Aposentados	789,67	-
Núcleo de Prática Jurídica / Museu "Campos Gerais"	-	1.828,27
PRÓ-EGRESSO	512,00	-
IESOL	426,00	-
Campi Avançados	-	4.997,04
TOTAL	1.727,67	6.825,31

Instalações Físicas: Campi Universitários e Outras Dependências									
Localização	Instalações								
	Sala de aula	Sala Administrativa	Sala de apoio	Laboratório	Auditório / Anfiteatro	Cine / Teatro UEPG	Biblioteca	Piscina	Observatório Astronômico
CAMPUS CENTRAL	62	88	35	15	4	-	1	-	-
Bloco A	25	40	20	4	3	-	-	-	-
Bloco B	20	14	5	8	1	-	-	-	-
Bloco C	-	21	4	1	-	-	-	-	-
Bloco D	17	13	6	2	-	-	1	-	-
Campus Uvaranas	134	380	319	288	15	-	3	1	1
CAIC	21	20	31	3	1	-	1	-	-
CAAR	12	11	41	3	1	-	1	-	-
Bloco E	7	19	6	7	1	-	-	-	-
Bloco F	11	15	2	21	-	-	-	-	-
Bloco G	4	2	2	-	-	-	-	-	-
Bloco J	2	-	8	1	-	-	-	1	-
Bloco L	2	34	12	64	-	-	-	-	-
Bloco M	16	39	30	72	2	-	-	-	-
Bloco N	-	-	-	4	-	-	-	-	-
Bloco S	-	25	52	-	-	-	-	-	-
Demais Dependências	59	215	135	113	11	-	1	-	1
Outras Dependências	*25	75	33	8	1	1	-	-	-
Campi Avançados	23	6	-	4	2	-	4	-	-

* 10 salas de aula e 15 salas destinadas p/ exposições

Espaço Físico: Campus Universitários (Central e Uvaranas) e outras dependências			
Espaço Físico	Quantidade	Área (m²)	
		Unitário	Total

	** 2	20	40
	7	25	175
	1	27	27
	9	32	288
	5	35	175
	11	38	418
Salas de Aula	** 6	40	240
	* 9	42	378
	*** 5	42	210

Espaço Físico: Campus Universitários (Central e Uvaranas) e Outras Dependências			
Espaço Físico	Quantidade	Área (m²)	
		Unitário	Total
	3	42	126
	7	44	308
	* 12	47	564
	** 4	48	192
	12	48	576
	19	50	950
Salas de Aula	59	55	3.245
	1	58	58
	15	64	960
	13	66	858
	12	74	888
	4	76	304
	4	94	376
	1	133	133
Auditórios / Anfiteatros			
. Grande Auditório (Bloco A)	1	355	355
. Pequeno Auditório (Bloco A)	1	84	84
. Auditório da Reitoria (Uvaranas)	1	99	99
. Auditório da PROEX	1	181	181
. Auditório da CAAR	1	310	310
. Auditório do CAIC	1	147	147
. Anfiteatro de Direito (Bloco A)	1	56	56
. Anfiteatro Central de Salas de Aula	4	72	288
. Anfiteatro Central de Salas de Aula	1	77	77
. Anfiteatro CIPP	1	63	63
. Anfiteatro (Bloco M)	1	125	125
. Anfiteatro (Bloco M)	1	75	75
. Auditório do Observatório Astronômico	1	240	240
Auditórios com Recursos Audiovisuais			
. Bloco B	1	59	59
. Bloco E	1	152	152
. PDE	1	254	254
Anfiteatros para Vídeo-Conferência			
. Central de Salas	2	72	144
Cine / Teatro UEPG	1	600	600
Ginásio de Esportes	1	924	924
	* 1	660	660
Pavilhão de Esportes	1	1.186	1.186
Piscina térmica semi-olímpica	1	1.878	1.878

* CAIC; ** CAAR; *** CEEBJA

Cursos Ofertados Graduação Presencial

Cursos Ofertados (Sede / Campi) por Turno				
Cursos	Turnos			
	I	M	V	N
Ponta Grossa				
Matemática	X			X
Geografia		X		X
Física	X			X
Química				X
Química Tecnológica	X			
Agronomia	X			

Cursos Ofertados (Sede / Campi) por Turno				
Cursos	Turnos			
	I	M	V	N
Engenharia Civil	X			
Engenharia de Materiais	X			
Engenharia de Alimentos	X			
Engenharia de Computação	X			
Informática				X
Farmácia	X			
Odontologia	X			
Ciências Biológicas	X		X	X
Educação Física	X			X
Enfermagem	X			
Medicina	X			
Administração				X
Administração (Linha de Formação em Comércio Exterior)		X		
Ciências Econômicas		X		X
Ciências Contábeis		X		X
Serviço Social	X			
Jornalismo	X			
Turismo		X		
Pedagogia		X		X
Letras - Português / Inglês			X	X
Letras - Português / Espanhol			X	X
Letras - Português / Francês				X
História			X	X
Artes Visuais			X	
Música			X	
Direito		X		X
Castro				
Zootecnia	X			
São Mateus do Sul				
Ciências Contábeis				X

I (integral); M (matutino); V (vespertino); N (noturno)

Graduação à Distância

Pró-Licenciatura - PROLICEN

- . História
- . Letras - Português/Espanhol

. GEOGRAFIA

Universidade Aberta do Brasil - UAB

- . História
- . Letras - Português/Espanhol
- . Pedagogia
- . Pedagogia (Vizivale OE)
- . Pedagogia (PARFOR)
- . Matemática
- . Educação Física
- . Administração Pública

. GEOGRAFIA

Pós-Graduação Presencial

Especialização

Atividade Física - Personal / Populacional Training - 8º Edição
 Direito Civil e Empresarial Aplicado - 1º Edição
 Engenharia de Segurança do Trabalho - 3º Edição
 Gestão Empresarial e Varejo In Company - MM
 Mídia, Políticas e Atores Sociais - 3º Edição
 Esporte Escolar - 2º Edição (Ponta Grossa / Castro)
 Ortodontia e Ortopedia Facial - 2º Edição
 Auditoria - 1º Edição
 Esporte Escolar - 1º Edição (Ponta Grossa / Telêmaco Borba)
 Atividade Física - Personal / Populacional Training - 7º Edição
 Educação Infantil e Anos Iniciais do Ensino Fundamental - 1º Edição
 Gestão Políticas Públicas para a Infância e Juventude - 2º Edição
 Direito do Trabalho e Processo do Trabalho - 2º Edição
 Direito Processual Civil - 1º Edição
 Ortodontia - 1º Edição

Mestrado

Programa de Pós-Graduação em Educação
 Programa de Pós-Graduação em Ciências Sociais Aplicadas
 Programa de Pós-Graduação em Engenharia e Ciência de Materiais
 Programa de Pós-Graduação em Odontologia
 Programa de Pós-Graduação em Agronomia
 Programa de Pós-Graduação em Ciências
 Programa de Pós-Graduação em Ciência e Tecnologia de Alimentos
 Programa de Pós-Graduação em Química Aplicada
 Programa de Pós-Graduação em Geografia
 Programa de Pós-Graduação em Ciências Biológicas
 Programa de Pós-Graduação em Ciências Farmacêuticas
 Programa de Pós-Graduação em Bioenergia
 Programa de Pós-Graduação em Linguagem, Identidade e Subjetividade
 Programa de Pós-Graduação em Computação Aplicada
 Programa de Pós-Graduação em Profissional em Matemática - Rede Nacional

Doutorado

Programa de Pós-Graduação em Ciências
 Programa de Pós-Graduação em Química
 Programa de Pós-Graduação em Odontologia
 Programa de Pós-Graduação em Educação

Pós-Graduação à Distância

Especialização

Gestão em Saúde
 Gestão Pública
 Gestão Pública Municipal
 Educação Física Escolar
 Educação Matemática: Dimensões Teórico - Metodológicas
 Gestão Educacional - Organização Escolar e Trabalho Pedagógico
 História, Arte e Cultura

Processos Seletivos

Cursos de Graduação - Concursos Vestibulares 2011 / 1 / 2 e PSS

Cursos Ofertados , segundo o Número de Inscritos, Vagas e Relação Candidato / Vaga					
Cursos (Sede / Campi)	Modalidade	Turno	Concurso Vestibulare 2011 e PSS		
			Inscritos	Vagas	% Cand./Vaga
Matemática	LP	I	46	30	1,53
Matemática	LP	N	193	60	3,22
Geografia	B	M	114	40	2,85
Geografia	LP	N	240	45	5,33
Física	B	I	71	30	2,37
Física	LP	N	125	30	4,17
Química	LP	N	190	30	6,33
Química Tecnológica	B	I	211	30	7,03
Sub - Total	-	-	1.190	295	4,03
Engenharia Civil	B	I	1539	45	34,20
Agronomia	B	I	1007	60	16,78
Informática	B	N	475	40	11,88
Engenharia de Materiais	B	I	382	40	9,55
Engenharia de Alimentos	B	I	355	40	8,88
Engenharia de Computação	B	I	658	40	21,93
Zootecnia - Castro	B	I	319	45	7,09
Sub - Total	-	-	4.735	310	15,27
Farmácia	B	I	686	45	15,24
Odontologia	B	I	1260	60	21,00
Ciências Biológicas	B	I	319	25	12,76
Ciências Biológicas	LP	V	144	25	5,76
Ciências Biológicas	LP	N	281	25	11,24
Educação Física	LP	N	631	50	12,62
Educação Física	B	I	315	50	6,30
Enfermagem	B	I	526	40	13,15
Medicina	B	I	5186	40	129,65
Sub - Total	-	-	9.348	360	25,97
Administração - Básico	B	N	1263	80	15,79
Administração - Comércio Exterior	B	M	386	40	9,65

Cursos Ofertados , segundo o Número de Inscritos, Vagas e Relação Candidato / Vaga					
Ciências Econômicas	B	M	67	42	1,08
Ciências Econômicas	B	N	144	40	2,40
Ciências Contábeis	B	M	195	40	4,88
Ciências Contábeis	B	N	626	40	15,65
Ciências Contábeis - São Mateus do Sul	B	N	96	40	2,40
Serviço Social	B	I	255	44	5,80
Turismo	B	M	183	30	6,10
Jornalismo	B	I	408	42	9,07
Sub - Total	-	-	3.623	438	8,27
Pedagogia	LP	M	175	35	5,00
Pedagogia	LP	N	440	70	6,29
Letras - Português / Espanhol	LP	V	51	25	3,40
Letras - Português / Espanhol	LP	N	112	20	5,09
Letras - Português / Francês	LP	N	50	20	2,38
Letras - Português / Inglês	LP	V	63	25	2,63
Letras - Português / Inglês	LP	N	136	26	5,67
História	B	V	79	40	1,98
História	LP	N	414	40	10,35
Artes Visuais	LP	V	73	20	3,65
Música	LP	V	55	20	2,75
Sub - Total	-	-	1.648	341	4,83

Cursos Ofertados , segundo o Número de Inscritos, Vagas e Relação Candidato / Vaga					
Cursos (Sede / Campi)	Modalidade	Turno	Concurso Vestibulare 2011 e PSS		
			Inscritos	Vagas	% Cand./Vaga
Direito	B	M	1243	80	15,54
Direito	B	N	1342	70	19,17
Sub - Total	-	-	2.585	150	17,23
TOTAL	-	-	23.129	1.894	12,21

1º e 2º Concursos Vestibulares / 2011 realizados em julho e dezembro de 2010, entrada de alunos março 2011.
 Processo Seletivo Seriado (PSS) realizado em dezembro 2010, entrada de alunos março 2011.

Processo Seletivo Seriado - PSS

O PSS (Vestibulinho) constitui-se numa modalidade de seleção gradual, sistemática e cumulativa, que se realiza anualmente, avaliando o desempenho dos candidatos ao ensino superior de graduação na UEPG, a partir do seu aproveitamento em cada uma das séries do Ensino Médio. A implantação do Processo Seletivo Seriado, na UEPG, deu-se em 2001.

Alunos Inscritos no PSS na I, II e III Séries do Ensino Médio por Ano	
Discriminação	Inscritos
Acompanhamento I (2001)	3.775
Acompanhamento I e II (2002)	6.236
Acompanhamento I, II e III (2003)	6.314
Acompanhamento I, II e III (2004)	7.398
Acompanhamento I, II e III (2005)	8.345
Acompanhamento I, II e III (2006)	9.393
Acompanhamento I, II e III (2007)	10.626
Acompanhamento I, II e III (2008)	11.655
Acompanhamento I, II e III (2009)	11.316
Acompanhamento I, II e III (2010)	12.648
Acompanhamento I, II e III (2011)	15.719

Dados Demográficos

Órgãos / Setores	Alunos da Educação Básica e Educação Superior								
	Educação Infantil	Ensino Fundamental	Ensino Médio	Total	* Graduação	Pós-Graduação			Total
						* Especialização	Mestrado	Doutorado	
CAIC	72	603	-	675	-	-	-	-	-
CAAR	-	-	250	250	-	-	-	-	-
CEEBJA	-	290	570	860	-	-	-	-	-
SEXATAS	-	-	-	-	2.535	-	115	36	2.686
SCATE	-	-	-	-	1.498	30	149	-	1.677
SEBISA	-	-	-	-	1.959	625	76	-	2.660
SECISA	-	-	-	-	2.510	640	40	25	3.215
SECIHLA	-	-	-	-	5.186	540	75	8	5.809
SECIJUR	-	-	-	-	763	99	-	-	862
TOTAL	72	893	820	1.185	14.451	1.934	455	69	16.909

*Alunos dos cursos presenciais e a distância

Total da População Ativa da UEPG / Alunos e Servidores				
População Ativa	* Alunos	** Docentes	Funcionários	TOTAL
Alunos / Servidores	8.099	856	820	9.775

* Graduação presencial / ** Prof. efetivos / temporários

População Ativa de Alunos e Servidores Lotados nos Setores de Conhecimento				
Setores de Conhecimento	População Ativa			
	* Alunos	Docentes	** Funcionários	TOTAL
SEXATAS	1.023	135	17	1.175
SCATE	1.498	139	29	1.666
SEBISA	1.540	221	71	1.832
SECISA	1.989	117	12	2.118
SECIHLA	1.286	181	8	1.475
SECIJUR	763	63	8	834
TOTAL	8.099	856	145	9.100

* Graduação presencial / ** Funcionários que efetivamente trabalham nos Setores de Conhecimento

Produção Científica

Atividades de Pesquisa	
Discriminação	Quantidade
Nº de pesquisadores	435
Pesquisas em andamento	912
Pesquisas iniciadas	230
Alunos com bolsa (I.C)	465

Produção da Editora UEPG

Editora UEPG	
Discriminação	Quantidade
Livros e Revistas Publicados *	327
Livros e Revistas Disponíveis *	238

*1997 a dez. 2011

Publicação / Docentes

* Publicação de Docentes por Setores de Conhecimento	
Discriminação	Quantidade
Ciências Exatas e Naturais	1.495
Ciências Agrárias e de Tecnologia	1.039
Ciências Biológicas e da Saúde	1.545
Ciências Sociais Aplicadas	705
Ciências Humanas, Letras e Artes	1.318
Ciências Jurídicas	116
TOTAL	6.218

* 2000 a 2011: trabalhos em seminários, congressos, eventos / nacional, internacional; artigos; periódicos / nacional, internacional; anais em congressos / nacional, internacional; trabalhos de natureza científica / nacional, internacional; trabalhos científicos: livros, capítulos.

Recursos de Informática

Número de Microcomputadores			
Uso Acadêmico	Uso Administrativo	Dispositivos Rede Wireless	Acesso a Páginas/Sistemas
603	853	1068	795

Serviços de Alimentação

Número de Refeições Servidas	
Discriminação	Quantidade
Restaurantes Universitários	
. Central / Uvaranas	329.710
Centro de Atendimento Integral à Criança e ao Adolescente (CAIC)	193.170
TOTAL	522.880

ENSINO DE GRADUAÇÃO

Ingresso de Alunos

Graduação Presencial

Ingressos de Alunos Novos: * Vestibular / PSS e ** Outras Formas					
Cursos (Sede / Campi)	Grau	Turno	Ingresso		
			Vestibular/ PSS	Transferências Recebidas	Total
Matemática	LP	I	30	-	30
Matemática	LP	N	60	-	60
Geografia	B	M	40	-	40
Geografia	LP	N	45	-	45
Física	B	I	30	-	30
Física	LP	N	30	-	30
Química	LP	N	30	-	30
Química Tecnológica	B	I	30	-	30
Sub - Total	-	-	295	-	295
Engenharia Civil	B	I	45	-	45
Agronomia	B	I	60	-	60
Informática	B	N	40	-	40
Engenharia de Materiais	B	I	40	-	40
Engenharia de Alimentos	B	I	40	-	40
Engenharia de Computação	B	I	40	-	40
Zootecnia - Castro	B	I	45	-	45
Sub - Total	-	-	310	-	310
Farmácia	B	I	45	-	45
Odontologia	B	I	60	01	61
Ciências Biológicas	B	I	25	-	25
Ciências Biológicas	LP	V	25	-	25
Ciências Biológicas	LP	N	25	-	25
Educação Física	B	I	50	-	50
Educação Física	LP	N	50	-	50
Enfermagem	B	I	40	-	40
Medicina	B	I	40	01	41
Sub - Total	-	-	360	02	362
Administração - Básico	B	N	80	01	81
Administração (Linha de Formação em Comércio Exterior)	B	M	40	-	40
Ciências Econômicas	B	M	42	-	42
Ciências Econômicas	B	N	40	-	40
Ciências Contábeis	B	M	40	-	40
Ciências Contábeis	B	N	40	-	40
Ciências Contábeis - São Mateus do Sul	B	N	40	-	40
Jornalismo	B	I	42	-	42
Serviço Social	B	I	44	-	44
Turismo	B	M	30	-	30
Sub - Total	-	-	438	01	439
Pedagogia	LP	M	35	-	35
Pedagogia	LP	N	70	-	70
Letras - Português / Espanhol	LP	V	25	-	25
Letras - Português / Espanhol	LP	N	20	-	20
Letras - Português / Francês	LP	N	20	-	20
Letras - Português / Inglês	LP	V	25	-	25
Letras - Português / Inglês	LP	N	26	-	26
História	B	V	40	-	40
História	LP	N	40	-	40

Ingressos de Alunos Novos em 2011: * Vestibular / PSS e ** Outras Formas					
Cursos (Sede / Campi)	Grau	Turno	Ingresso		
			Vestibular/ PSS	Transferências Recebidas	Total
Artes Visuais	LP	V	20	-	20
Música	LP	V	20	-	20
Sub - Total			341	-	341
Direito	B	M	80	-	80
Direito	B	N	70	-	70
Sub - Total			150	-	150
TOTAL			1.894	03	1.897

* 1º e 2º Concursos Vestibulares / 2011 realizados em julho e dezembro de 2010 entrada de alunos março 2011.

Processo Seletivo Seriado (PSS) realizado em dezembro 2010, entrada de alunos março 2011.

** Outras Formas: Transferências Recebidas (Normal, Ex-Office).

Corpo Discente

Graduação Presencial

Alunos Matriculados, Evadidos e Diplomados por Curso				
Cursos (Sede / Campi)	Grau	Matriculados	**Evasão	Diplomados
Matemática	LP	290	11	22
Geografia	B	149	9	14
Geografia	LP	198	7	17
Física	LP	104	2	9
Física	B	44	7	3
Química	LP	127	8	11
Química Tecnológica	B	111	10	8
Sub - Total	-	1.023	54	84
Engenharia Civil	B	245	6	29
Agronomia	B	333	5	38
Informática	B	160	18	10
Engenharia de Materiais	B	204	3	33
Engenharia de Alimentos	B	189	5	37
Engenharia de Computação	B	175	7	16
Zootecnia - Castro	B	192	20	18
Sub - Total	-	1.498	64	181
Farmácia	B	218	3	30
Odontologia	B	295	8	51
Ciências Biológicas	LP	207	11	29
Ciências Biológicas	B	105	5	6
Educação Física	B	195	11	25
Educação Física	LP	213	18	33
Educação Física - Telêmaco Borba	LP	43	-	39
Enfermagem	B	143	7	18
Medicina	B	121	-	-
Sub - Total	-	1.540	63	231
Administração - Básico	B	345	23	67
Administração (Linha de Formação em Comércio Exterior)	B	185	2	42
Administração - Jaguariáiva	B	78	-	-
Ciências Econômicas	B	375	14	36
Ciências Contábeis	B	499	27	91
Ciências Contábeis - São Mateus do Sul	B	79		
Serviço Social	B	180	7	30
Jornalismo	B	137	9	27

Alunos Matriculados, Evadidos e Diplomados por Curso				
Cursos (Sede / Campi)	Grau	Matriculados	**Evasão	Diplomados
Turismo	B	111	1	16
Sub – Total	-	1.989	83	309
Pedagogia	LP	434	11	73
* Letras Português / Inglês	LP	193	8	19
* Letras Português / Francês	LP	76	7	12
* Letras Português / Espanhol	LP	174	16	26
História	LP	161	10	32
História	B	141	14	16
Artes Visuais	LP	73	6	11
Música	LP	34	-	2
Sub – Total	-	1.286	72	191
Direito	B	763	29	93
Sub – Total	-	763	29	93
TOTAL	-	8.099	365	1.089

* Cursos novos de Licenciatura em Letras (iniciados em 2004);

**Evasão: Transferência Expedida / Trancamento

Graduação à Distância

Alunos Matriculados						
Cursos (Polos)	Grau	Prolicen	UAB	Parfor	Vizivali (O.E)	Total
Geografia	LP	247	910	-	-	1.157
História	LP	107	399	-	-	506
Letras-Português/Espanhol	LP	281	565	-	-	846
Matemática	LP	-	355	-	-	355
Educação Física	LP	-	419	-	-	419
Pedagogia	LP	-	519	192	1.837	2.548
Administração Pública	B	-	521	-	-	521
TOTAL	-	635	3.688	192	1.837	6.352

ENSINO DE PÓS-GRADUAÇÃO

Especialização Presencial

Alunos Matriculados		
Cursos (em andamento)	Departamentos / Órgãos	Alunos
Atividade Física - Personal / Populacional Training - 8º Edição	Educação Física	19
Direito Civil e Empresarial Aplicado - 1º Edição	Direito das Relações Sociais	29
Engenharia de Segurança do Trabalho - 3º Edição	Engenharia	30
Gestão Empresarial e Varejo In Company - MM	Administração	29
Mídia, Políticas e Atores Sociais - 3º Edição	Jornalismo	40
Esporte Escolar - 2º Edição (Ponta Grossa / Castro)	Educação Física	48
Ortodontia e Ortopedia Facial - 2º Edição	Odontologia	12
Total		207
Cursos (em fase de orientação de monografia)		
Auditoria - 1º Edição	Contabilidade	33
Esporte Escolar - 1º Edição (Ponta Grossa /Telêmaco Borba)	Educação Física	47
Atividade Física - Personal / Populacional Training - 7º Edição	Educação Física	22

Educação Infantil e Anos Iniciais do Ensino Fundamental - 1º Edição	Educação	26
Gestão Políticas Públicas para a Infância e Juventude - 2º Edição	Secretaria da Juventude - PR	73
Direito do Trabalho e Processo do Trabalho - 2º Edição	Direito das Relações Sociais	37
Direito Processual Civil - 1º Edição	Direito das Relações Sociais	33
Ortodontia - 1º Edição	Odontologia	13
Total		284
TOTAL		491

Especialização à Distância

Alunos Matriculados			
Cursos (em andamento)	Polos	Departamentos / Órgãos	Alunos
Gestão em Saúde - 1º Edição	Bandeirantes / Congonhinhas / Ipiranga / Jacarezinho / Jaguariaíva / Palmeira / Ponta Grossa / Telêmaco Borba	Administração / Serviço Social	315
Gestão Pública - 1º Edição	Congonhinhas / Jaguariaíva / Palmeira / Ponta Grossa / Jaú	Administração	335
Gestão Pública Municipal - 1º Edição	Congonhinhas / Jaguariaíva / Palmeira / Ponta Grossa / Ibaiti / Ipiranga	Administração	203
Educação Física Escolar - 2º Edição	Bandeirante / Jacarezinho / Ponta Grossa / Telêmaco Borba / Umuarama	Métodos e Técnicas de Ensino	149
Educação Matemática: Dimensões Teórico-Metodológicas - 2º Edição	Colombo / Ipiranga / Ponta Grossa / Umuarama	Métodos e Técnicas de Ensino	87
Gestão Educacional - Organização Escolar e Trabalho Pedagógico - 2º Edição	Ibaiti / Ipiranga / Pato Branco / Paranaguá	Métodos e Técnicas de Ensino	160
História, Arte e Cultura - 2º Edição	Florianópolis / Jacarezinho / Palmeira / Siqueira Campos	História	194
TOTAL			1.443

Mestrado Presencial

Alunos Matriculados		
Programas de Pós-Graduação	Área de Concentração	Alunos
1- Educação	Educação	48
2- Ciências Sociais Aplicadas	Cidadania e Políticas Públicas	40
3- Engenharia e Ciência de Materiais	Desenvolvimento e Caracterização de Materiais	46
4- Odontologia	Clínica Integrada / Dentística Restauradora	23
5- Agronomia	Agricultura	36
6- Ciências	Física	18
7- Ciência e Tecnologia de Alimentos	Ciência e Tecnologia de Alimentos	30
8- Química Aplicada	Química	33
9- Geografia	Gestão do Território	49
10- Ciências Biológicas	Biologia Evolutiva	34
11- Ciências Farmacêuticas	Fármacos, Medicamentos e Biociências Aplicadas à Farmácia	19
12- Bioenergia	Biocombustíveis	7
13- Linguagem, Identidade e Subjetividade	Linguagem, Identidade e Subjetividade	27
14- Computação Aplicada	Computação para Tecnologias em Agricultura	30

15- Profissional em Matemática-Rede Nacional	Matemática	15
TOTAL		455

Obs: Parcerias

10 e 11: UEPG, Unicentro

12: UFPR, UTFPR, UEL, UEM, UEPG, Unicentro, Unioeste, Embrapa, Iapar, Tecpar, PTI

Mestrado / Defesas

Programas de Pós-Graduação	Número de Defesas de Dissertações por Ano											
	2000	2001	2002	2003	2004	2005	2006	2007	2008	2009	2010	2011
Educação	06	06	31	17	17	12	22	13	22	18	10	-
Ciências Sociais Aplicadas	03	08	04	11	07	19	14	15	16	14	06	20
Engenharia e Ciência de Materiais	-	-	-	05	12	07	02	12	04	05	04	14
Odontologia	-	-	-	-	14	04	10	03	16	01	14	-
Agronomia	-	-	-	-	02	04	07	04	08	10	05	14
Ciências	-	-	-	-	02	05	01	06	07	03	09	04
Ciência e Tecnologia de Alimentos	-	-	-	-	02	07	10	07	10	10	09	08
Química Aplicada	-	-	-	-	-	-	-	06	11	14	14	09
Geografia	-	-	-	-	-	-	-	01	13	14	19	13
Ciências Biológicas	-	-	-	-	-	-	-	-	-	07	08	12
Ciências Farmacêuticas	-	-	-	-	-	-	-	-	-	-	-	-
Bioenergia	-	-	-	-	-	-	-	-	-	-	-	-
Linguagem, Identidade e Subjetividade	-	-	-	-	-	-	-	-	-	-	-	-
Computação Aplicada	-	-	-	-	-	-	-	-	-	-	-	-
Profissional em Matemática – Rede Nacional												

Doutorado Presencial

Programas de Pós-Graduação	Alunos Matriculados	
	Área de Concentração	Alunos
1- Ciências	Física	20
2- Química	Físico Química/Química Analítica/Química Orgânica/Química Inorgânica	16
3- Odontologia	Clínica Integrada / Dentística Restauradora	25
4- Educação	Educação	8
TOTAL		69

Obs: Parceria

2: UEPG, UEL, Unicentro

CORPO DOCENTE

Caracterização

Número de Docentes por Setores de Conhecimento							
Discriminação	SEXATAS	SCATE	SEBISA	SECISA	SECIHLA	SECIJUR	Total
Nº de Docentes							
. Efetivos	109	119	162	102	136	52	680
. Temporários	26	20	59	15	45	11	176
TOTAL	135	139	221	117	181	63	856
Regime de Trabalho							
. 12 hs	-	2	-	-	-	-	2
. 20 hs	12	14	40	15	31	11	123
. 24 hs	-	1	-	-	-	-	1
. 40 hs	12	18	53	17	18	39	157
. DE (Dedicação Exclusiva)	111	104	128	85	132	13	573
TOTAL	135	139	221	117	181	63	856
Categoria Funcional							
. Temporários	26	20	59	15	45	11	176
. Auxiliar	-	-	3	-	2	4	9
. Assistente	19	25	54	60	62	39	259
. Adjunto	53	62	74	36	57	7	289
. Associado	36	32	28	6	13	2	117
. Titular	1	-	3	-	2	-	6
TOTAL	135	139	221	117	181	63	856
Nível de Qualificação							
. Graduação	6	6	11	1	8	7	39
. Especialização	6	11	29	11	23	8	88
. Mestrado	33	35	74	67	76	40	325
. Doutorado	88	87	106	38	74	8	401
. Livre-Docência	2	-	1	-	-	-	3
TOTAL	135	139	221	117	181	63	856

Capacitação

Docentes Afastados Realizando Pós-Graduação por Setores de Conhecimento									
Setores de Conhecimento	Nível / Local								
	MESTRADO			DOUTORADO			PÓS-DOUTORADO		
	UEPG	País	Exterior	UEPG	País	Exterior	UEPG	País	Exterior
Ciências Exatas e Naturais	-	-	-	-	12	-	-	-	4
Ciências Agrárias e de Tecnologia	-	-	-	-	15	-	-	-	-
Ciências Biológicas e da Saúde	-	-	-	-	14	-	-	-	-
Ciências Sociais Aplicadas	-	-	-	-	14	-	-	-	-
Ciências Humanas, Letras e Artes	-	2	-	-	16	1	-	-	2
Ciências Jurídicas	-	-	-	-	4	1	-	-	-
TOTAL	-	2	-	-	75	2	-	-	6

AGENTES UNIVERSITÁRIOS

Grau de Escolarização

Número Total de Agentes Universitários por Grau de Escolarização	
Grau de Escolarização	Quantidade
Pós-Graduação	175
Graduação	99
Seqüencial	45
Ensino Médio	294
Ensino Fundamental	207
TOTAL	820

Tipos de Afastamentos

Agentes Universitários Realizando Pós-Graduação e Afastados por Outros Motivos	
Discriminação	Quantidade
Mestrado	-
Doutorado	4
À Disposição para Outros Órgãos	8
Licença sem Vencimentos	1
TOTAL	13

EXTENSÃO

Atividades e Programas Extensionistas

Cursos e Eventos de Extensão	
Discriminação	Quantidade
Projetos	235
População atingida	90.727
Municípios envolvidos	08

Ponta Grossa, Foz do Iguaçu, Colombo, Palmeira, Bituruna, Curitiba, Toledo, Tibagi.

Projetos de Serviços	
Discriminação	Quantidade
Projetos	150
População atingida	92.325
Municípios envolvidos	09

Ponta Grossa, Palmeira, Castro, Carambeí, Ivaí, Pato Branco, Porto Amazonas, Tibagi, Pirai do Sul.

Programas*	
Discriminação	Quantidade
Projetos	06
População atingida	2.414
Municípios envolvidos	02

* IESOL-Incubadoras de Empreendimentos Solidários, Integração das Engenharias com o Ensino Médio, Laboratório de Estudos do Texto, Núcleo de Relações Etnorraciais, Gênero e Sexualidade, Museu da Computação da UEPG e Educação Permanente a Discentes no Enfrentamento ao Crack e Outras Drogas.

Programa *CRUTAC	
Discriminação	Quantidade
Projetos	13
População atingida	13.638
Municípios envolvidos	03

* Centro Rural Universitário de Treinamento e Ação Comunitária
Ponta Grossa (Sede e Distritos de Itaiacoca e Guaragi), Rio Azul e Adrianópolis

Programas *USF	
Discriminação	Quantidade
Projetos	01
População atingida	515
Municípios envolvidos	01

* Universidade Sem Fronteira - Ponta Grossa

Programa * RONDON	
Discriminação	Quantidade
Projetos	4
População atingida	4.800
Municípios envolvidos	4
*Outros Estados	4

*Jaicós - Piauí ; Babaçulândia - Tocantins; Santa Luzia do Tanhim - Sergipe; Paraíso do Sul - Rio Grande do Sul

Programa *PDE	
Discriminação	Quantidade
Projetos	01
População atingida	162
Municípios envolvidos	22

* Programa de Desenvolvimento Educacional

(NRE Ponta Grossa) Ponta Grossa, Castro, Carambeí, Imbituva, Ipiranga, Pirai do Sul, Porto Amazonas, São João do Triunfo, Tibagi.

(NRE Telêmaco Borba) Imbaú, Ortigueira, Reserva, Telêmaco Borba.

(NRE União da Vitória) Antônio Olinto, Porto Vitória, São Mateus do Sul, União da Vitória.

(NRE Wenceslau Braz) Arapoti, Jaguariaiva, São João da Boa Vista, Sengés, Wenceslau Brás.

Programa *PPE	
Discriminação	Quantidade
Projetos	04
População atingida	1.409
Municípios envolvidos	05

* Programa Pró-Egresso - Ponta Grossa, Teixeira Soares, Castro, Pirai do Sul, Carambeí.

Atividades Culturais

Discriminação	Público
Cursos / Eventos / Exposições / Concertos	90.727
Museu "Campos Gerais" (visitantes)	6.209
TOTAL	96.936

Universidade Aberta para a Terceira Idade

Cursos Ofertados					
Cursos	Duração		Alunos	Diplomados	Carga Horária
	Início	Término			
XX Universidade Aberta para 3ª Idade	2011	2012	84	59	160 h
XVII Universidade Continuada para 3ª Idade	2011	2011	350	-	80 h

Serviço de Assistência Jurídica

Núcleo de Prática Jurídica	
Discriminação	Quantidade
População Atendida	8.034

FAZENDA ESCOLA "CAPÃO DA ONÇA"

Produção da Fazenda Escola

Discriminação	Área de Plantio (ha)	Quantidade
Área (ha)		311,12
Área Edificada (m ²)		3.300,85
Produção Animal		
Suínos	-	-
Partos Matriz/Ano	-	2,5
Ovinos	-	-
Índice de natalidade	-	1,5
Produção leiteira/ano (L)	-	171.522
Produção Agrícola/Ano (Bruto/Kg)		
Soja, Feijão, Milho, Trigo, Aveia Preta, Silagem de milho, e cevada		1.383.414

BIBLIOTECAS

Títulos, Exemplares de Livros, Periódicos e Outros Documentos	
Discriminação	Quantidade
Livros	
. Títulos	45.403
. Exemplares	103.572
Periódicos	
. Títulos	2.823
. Exemplares	105.879
Outros Documentos	
. Títulos	5.595
. Exemplares	6.351

ÁREA DA SAÚDE

Atendimento nas Diversas Áreas da Saúde	
Discriminação	Quantidade
Centro Médico, Psicológico e Social	
. Atendimento Médico	4.169
. Atendimento Psicológico	1.670
. Atendimento de Serviço Social	3.130
Laboratório Universitário de Análises Clínicas	
. Exames Realizados	36.493
. Pessoas Atendidas	6.832
Farmácia Escola	
. Pessoas Atendidas	4.376
Dispensário Odontológico	
. Procedimentos Realizados	45.000
. Pessoas Atendidas	5.000

CONVÊNIOS E PROGRAMAS INTERNACIONAIS

O Escritório de Assuntos Internacionais da UEPG foi criado em 1995 para firmar convênios com instituições estrangeiras, orientar professores e funcionários e estudantes de graduação e pós-graduação em sua procura por participação em programas internacionais.

Além disso é o Escritório de Assuntos Internacionais que efetua todas as articulações necessárias para recepcionar e organizar as atividades a serem desenvolvidas por professores, grupos estrangeiros ou alunos de intercâmbio que desejam desenvolver atividades científicas e culturais na região dos Campos Gerais.

CONVÊNIOS FIRMADOS PELA UEPG

Cirad - França

Departamento de Assuntos dos Veteranos Do Sistema de Saúde do Norte do Texas

Faculdade de Agronomia da Universidade de Buenos Aires

Fundacion Centro de Investigacion y Estudios Odontológicos

Grupo de Universidades do Norte Grande Argentino/UEPG/Universidades do Estado do Paraná-Brasil

[Institute for Astronomy University of Hawaii](#)

[International College of Dentists-Seccion IV](#)

[J. F. Oberlin University](#) (era Obirin) - Japão

[L'Institut National Polytechnique de Toulouse](#)

[The Forsyth Institute](#)

The Russia's Open University

[Universidad de Sevilla](#)

Universidad Militar Nueva Granada

[Universidad Nacional de Formosa](#)

[Universidad Nacional de La Plata](#)

[Universidad Politécnica de Valencia](#)

[Universidade Aberta](#)

[Universidade Autónoma de Madrid](#)

[Universidade Bila Tserkva National Agrarian](#)

Universidade Cristina de Bolívia - UCEBOL - Bolívia

[Universidade de Aveiro](#)

[Universidade de Coimbra](#)

[Universidade de Lisboa](#)

[Universidade do Porto](#)

Universidade do Minho

Universidade Nacional de Colombia

[Universidade Nova de Lisboa](#)

[Universidade Técnica de Lisboa](#)

[Università Degli Studi della Tuscia](#)

[Università Degli Studi di Milano](#)

[Università Degli Studi di Roma - Foro Italico](#)

[University of Illinois at Urbana Champaign](#)

ALUNOS EM INTERCÂMBIO

Alunos da UEPG e de Universidades do Exterior em Intercâmbio		
Discriminação	Número de Alunos	
	Estagiando	Estágio concluído (1995 a 2011)
Alunos da UEPG no Exterior	43	318
Alunos do Exterior na UEPG	01	39

ORÇAMENTO

Receitas	Próprias	Convênios	Estado	Total
Pessoal	0,00	0,00	119.711.049,75	119.711.049,75
Custeio	7.499.679,07	12.374.273,38	0,00	19.873.952,45
Investimento	54.880,23	2.469.903,60	0,00	2.524.783,83
TOTAL	7.554.559,30	14.844.176,98	119.711.049,75	142.109.786,03

Exercício / 2011

Despesas	Próprias	Convênios	Estado	Total
Pessoal	0,00	0,00	109.832.103,24	109.832.103,24
Custeio	6.688.180,26	8.497.094,82	8.755.676,24	23.940.951,32
Investimento	882.681,25	2.878.472,57	559.199,28	4.320.353,10
TOTAL	7.570.861,51	11.375.567,39	119.146.978,76	138.093.407,66

Exercício / 2011