



UNIVERSIDADE ESTADUAL DE PONTA GROSSA

PRÓ-REITORIA DE PLANEJAMENTO

NÚMEROS UEPG 2012

Sumário

Apresentação.....	5
LOCALIZAÇÃO DOS ÓRGÃOS.....	26
CROQUI CAMPUS UNIVERSITÁRIO EM UVARANAS.....	31
CROQUI CAMPUS CENTRAL.....	32
DADOS ESTATÍSTICOS.....	33
Informações Gerais.....	35
Graduação Presencial.....	38
Graduação à Distância.....	39
Pós-Graduação Presencial.....	39
Processos Seletivos.....	40
Dados Demográficos: Educação Básica e Educação Superior.....	42
Ensino de Graduação.....	44
Corpo Discente.....	45
Matriculados.....	45
Ensino de Pós-Graduação.....	47
Corpo Docente.....	49
Agentes Universitários.....	50
Extensão.....	51
Fazenda Escola "Capão da Onça".....	53
Bibliotecas.....	53
Área da Saúde.....	53
Convênios e Programas Internacionais.....	54
Orçamento.....	59

Apresentação

A Universidade Estadual de Ponta Grossa, criada pelo Governo do Estado do Paraná, através da Lei nº 6.034, de 6 de novembro de 1969, e Decreto nº 18.111, de 28 de janeiro de 1970, vem cumprindo a sua missão de desenvolver o ensino de graduação, pós-graduação, ambos na modalidade presencial e a distância, a pesquisa e atividades de extensão, presentes em 109 municípios, onde 104 estão no estado do Paraná, e os demais distribuídos nos estados de São Paulo, Santa Catarina, Rio Grande do Sul, Piauí.

De sua sede em Ponta Grossa, cidade encruilhada cravada nos Campos Gerais, hoje com cerca de 317 mil habitantes, diversos *campi* avançados foram fundados, em colaboração com governos municipais, abrangendo a região compreendida entre as cidades paranaenses de Telêmaco Borba, Castro, São Mateus do Sul e Jaguariaíva.

Outro expressivo referencial do desenvolvimento da UEPG é a oferta de 38 cursos de graduação com 1.934 vagas ofertadas no vestibular 2012 / 1 / 2 e no processo seletivo seriado (PSS). O destaque nacional da importância e credibilidade da UEPG está ligada entre outros fatores a capacitação do seu corpo docente que através do incentivo à pós-graduação conta hoje com 333 mestres, 406 doutores. Contando ainda com 88 docentes afastados concluindo doutorado e pós-doutorado, condição que colocará a UEPG entre as instituições com maior número de qualificação docente. Outro fator que projeta a instituição no âmbito nacional diz respeito a oferta de cursos de pós-graduação lato sensu e stricto sensu. Estão em atividade, atualmente 16 cursos de mestrado e 5 cursos de doutorado. Na educação a distância temos, em andamento, 7 cursos de graduação e 4 de especialização totalizando, aproximadamente, 6.500 alunos distribuídos em 38 polos de apoio presencial no estado do Paraná, Santa Catarina e São Paulo.

No sítio eletrônico da Proplan estão disponíveis informações estatísticas das atividades da instituição, a estrutura organizacional, seus dirigentes e a distribuição espacial das diversas unidades administrativas e pedagógicas nos campi.

Voltada, entre outras tarefas, ao permanente diagnóstico e planejamento estratégico da Universidade, a PROPLAN disponibiliza estas informações e coloca-se disposição da comunidade interna e externa para receber sugestões e críticas, através de nossos telefones e endereço eletrônico proplan@uepg.br .

Altair Justino
Pró-Reitor de Planejamento

A PROPLAN

A Proplan - Pró-Reitoria de Planejamento é a mais nova das Pró-Reitorias. Ela nasceu com o ato do Conselho Universitário Res. Univ. n° 60/2006 em substituição a Assessoria de Planejamento. Dentro das atribuições centrais de dirigir, coordenar e controlar as atividades que tratam do planejamento institucional figuram entre outras as seguintes competências:

- I) desenvolver metodologia para levantamento, coleta e sistematização de dados necessários ao planejamento institucional;
- II) elaborar e propor planos estratégicos de desenvolvimento e diretrizes orçamentárias e financeiras de sustentação aos planos;
- III) avaliar e propor ajuste contínuo no sistema de gestão da instituição;
- IV) elaborar e propor o Plano Plurianual e Anual de desenvolvimento institucional;
- V) promover análise de custos operacionais global e setorializados da instituição;
- VI) elaborar e propor o plano de utilização e gerenciamento do espaço físico dos campi universitários, acompanhando e controlando a sua execução;
- VII) planejar, elaborar, publicar e manter atualizado o catálogo de dados e o anuário estatístico da Instituição;
- VIII) analisar e propor alterações no Estatuto e Regimento Geral da UEPG;
- IX) analisar e propor alterações nos Regimentos da Reitoria e demais unidades integrantes da estrutura universitária;
- X) analisar e propor alterações em regulamentos e manuais de aplicação geral para a eficácia da gestão universitária;

Equipe PROPLAN

Pró-Reitor de Planejamento
Altair Justino

Secretaria
Angela Maria Rezende dos Santos

Comissão Própria de Avaliação
Mary Ângela Brandalise

Divisão de Planejamento Físico
Carlos Roberto Balarim - Chefe de Divisão

Seção de Projetos e Obras
Élvio Hilbert - Chefe de Seção
Eros Lourenço

Seção de Dados Institucionais
Lilian Schnarndorf - Chefe de Seção

Divisão de Planejamento Institucional
Vanderson Romko - Chefe de Divisão

Organograma PROPLAN

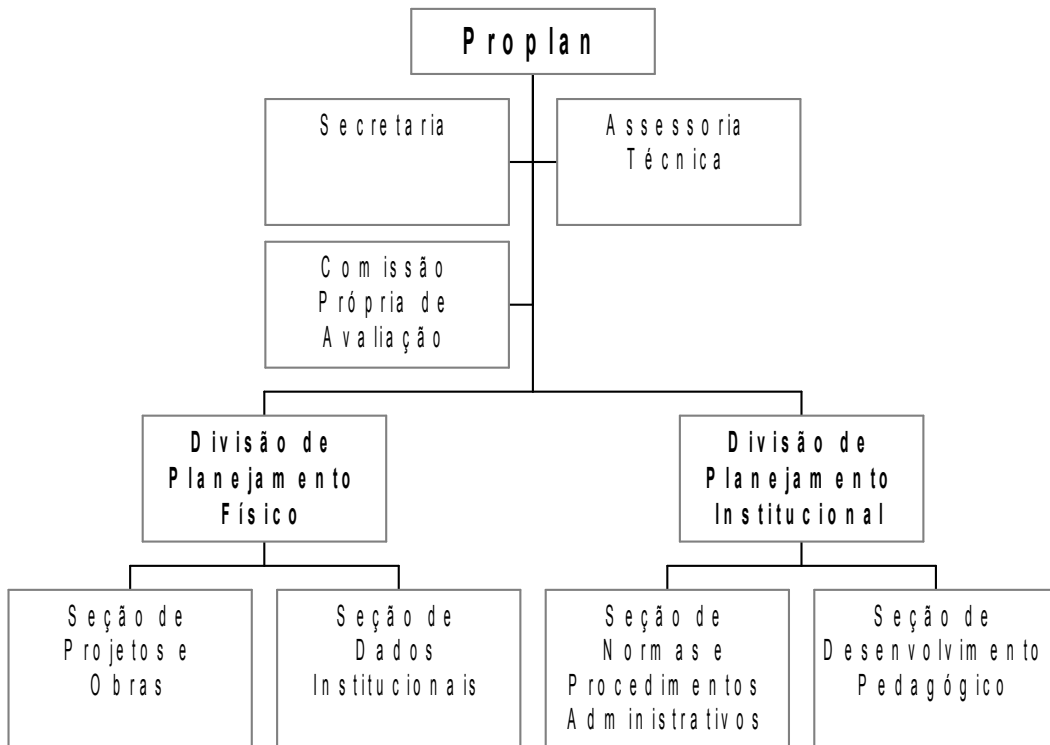

Identificação das Unidades e Órgãos

Órgão: Conselho Universitário
Sigla: CON
Presidente: João Carlos Gomes
Vice-Presidente: Carlos Luciano Sant'Ana Vargas
Local: Campus Universitário em Uvaranas - Bloco da Reitoria
Telefone: (0xx42) 3220-3235

Órgão: Conselho de Administração
Sigla: CA
Presidente: João Carlos Gomes
Vice-Presidente: Carlos Luciano Sant'Ana Vargas
Local: Campus Universitário em Uvaranas - Bloco da Reitoria
Telefone: (0xx42) 3220-3235

Órgão: Conselho de Ensino, Pesquisa e Extensão
Sigla: CEPE
Chefe da Secretária de Apoio: Nilza Casturina Pasetti
Local: Campus Universitário em Uvaranas - Bloco da Reitoria
Telefone: (0xx42) 3220-3227
e-mail: cepe@uepg.br

Órgão: Conselho Integração Universidade - Sociedade
Sigla: CONINT
Presidente: João Carlos Gomes
Vice-Presidente: Carlos Luciano Sant'Ana Vargas
Local: Campus Universitário em Uvaranas - Bloco da Reitoria
Telefone: (0xx42) 3220-3223

Órgão: Reitoria
Reitor: João Carlos Gomes
Secretário (a): Keli Cristina Costa e Silva
Endereço: Av. General Carlos Cavalcanti, nº 4.748
 CEP: 84.030-900 - Ponta Grossa - PR
Telefone: (0xx42) 3220-3234
FAX: (0xx42) 3220-3233
e-mail: reitoria@uepg.br

Órgão: Gabinete do Reitor
Chefe de Gabinete: Carlos Roberto Ferreira
Secretário (a): Bete Jiane Barbato Heil
Endereço: Av. General Carlos Cavalcanti, nº 4.748
 CEP: 84.030-900 - Ponta Grossa - PR
Telefone: (0xx42) 3220-3232
FAX: (0xx42) 3220-3233
e-mail: reitoria@uepg.br

Órgão: Gabinete do Vice-Reitor
Vice-Reitor: Carlos Luciano Sant'Ana Vargas
Secretário (a): Keli Cristina Costa e Silva
Endereço: Av. General Carlos Cavalcanti, nº 4.748
 CEP: 84.030-900 - Ponta Grossa - PR
Telefone: (0xx42) 3220-3231
FAX: (0xx42) 3220-3233
e-mail: vicereitoria@uepg.br

Órgão: **Secretaria da Reitoria**
Sigla: SECREI
Chefe da Secretária: Graziela de Fátima Rocha
Endereço: Av. General Carlos Cavalcanti, nº 4.748
 CEP: 84.030-900 - Ponta Grossa - PR
 Telefone: (0xx42) 3220-3223
 FAX: (0xx42) 3220-3225
 e-mail: secrei@uepg.br

Órgão: **Pró-Reitoria de Assuntos Administrativos**
Sigla: PROAD
Pró-Reitor: Ariangelo Hauer Dias
Secretário (a): Eliane Maria Fidelis
Endereço: Av. General Carlos Cavalcanti, nº 4.748
 CEP: 84.030-900 - Ponta Grossa - PR
 Telefone: (0xx42) 3220-3201
 FAX: (0xx42) 3220-3205
 e-mail: proad@uepg.br

Órgão: **Pró-Reitoria de Graduação**
Sigla: PROGRAD
Pró-Reitor: Graciete Tozetto Góes
Secretário (a): Luiz Fernando Maliski
Endereço: Av. General Carlos Cavalcanti, nº 4.748
 CEP: 84.030-900 - Ponta Grossa - PR
 Telefone: (0xx42) 3220-3701 e 3220-3700
 FAX: (0xx42) 3220-3702
 e-mail: prograd@uepg.br

Órgão: **Pró-Reitoria de Pesquisa e Pós-Graduação**
Sigla: PROPESP
Pró-Reitor: Benjamim de Melo Carvalho
Secretário (a): Terezinha de Oliveira Mello
Endereço: Av. General Carlos Cavalcanti, nº 4.748
 CEP: 84.030-900 - Ponta Grossa - PR
 Telefone: (0xx42) 3220-3264 e 3220-3145
 FAX: (0xx42) 3220-3233
 e-mail: propesp@uepg.br

Órgão: **Pró-Reitoria de Extensão e Assuntos Culturais**
Sigla: PROEX
Pró-Reitor: Gisele Alves de Sá Quimelli
Secretário (a): Joseli Teresinha Manuel Pinto
Endereço: Praça Marechal Floriano Peixoto, nº 129
 CEP: 84.010-680 - Ponta Grossa - PR
 Telefone: (0xx42) 3220-3481 e 3220-3480
 FAX: (0xx42) 3220-3454
 e-mail: proex@uepg.br

Órgão: **Pró-Reitoria de Recursos Humanos**
Sigla: PRORH
Pró-Reitor: Ana Maria Salles Rosa Solak
Secretário (a): Jesuana Kuster de Azevedo
Endereço: Av. General Carlos Cavalcanti, nº 4.748
 CEP: 84.030-900 - Ponta Grossa - PR
 Telefone: (0xx42) 3220-3219 e 3220-3245
 FAX: (0xx42) 3220-3267
 e-mail: prorh@uepg.br

Órgão: **Pró - Reitoria de Planejamento**
Sigla: PROPLAN
Chefe: Altair Justino
Secretário (a): Ângela Maria Rezende dos Santos
Endereço: Av. General Carlos Cavalcanti, nº 4.748
 CEP: 84.030-900 - Ponta Grossa - PR
 Telefone: (0xx42) 3220-3717 e 3220-3792
 e-mail: proplan@uepg.br

Órgão: **Setor de Ciências Exatas e Naturais**
Sigla: SEXATAS
Diretor (a): José Tadeu Teles Lunardi
Secretário (a): Paulo Maury Redkva
Endereço: Av. General Carlos Cavalcanti, nº 4.748
 CEP: 84.030-900 - Ponta Grossa - PR
 Telefone: (0xx42) 3220-3041 e 3220-3040
 FAX: (0xx42) 3220-3042
 e-mail: sexatas@uepg.br

Órgão: **Departamento de Matemática e Estatística**
Sigla: DEMAT
Chefe: Lorena Ramos Correia Cardoso
Secretário (a): Plauto Jacir Coelho
Endereço: Av. General Carlos Cavalcanti, nº 4.748
 CEP: 84.030-900 - Ponta Grossa - PR
 Telefone: (0xx42) 3220-3050
 FAX: (0xx42) 3220-3042
 e-mail: demat@uepg.br

Órgão: **Departamento de Física**
Sigla: DEFIS
Chefe: Antonio José Camargo
Secretário (a): Josecler da Conceição Kapp Lepinski
Endereço: Av. General Carlos Cavalcanti, nº 4.748
 CEP: 84.030-900 - Ponta Grossa - PR
 Telefone: (0xx42) 3220-3044 e 3220-3043
 FAX: (0xx42) 3220-3042
 e-mail: defis@uepg.br

Órgão: **Departamento de Química**
Sigla: DEQUIM
Chefe: Mariza Boscacci Marques
Secretário (a): Sandra Linhares de Lara
Endereço: Av. General Carlos Cavalcanti, nº 4.748
 CEP: 84.030-900 - Ponta Grossa - PR
 Telefone: (0xx42) 3220-3062 e 3220-3060
 FAX: (0xx42) 3220-3042
 e-mail: dequim@uepg.br

Órgão: **Departamento de Geociências**
Sigla: DEGEO
Chefe: João Alfredo Madalozo
Secretário (a): João Paulo Gonçalves de Andrade
Endereço: Av. General Carlos Cavalcanti, nº 4.748
 CEP: 84.030-900 - Ponta Grossa - PR
 Telefone: (0xx42) 3220-3046 e 3220-3045
 FAX: (0xx42) 3220-3042
 e-mail: degeo@uepg.br

Órgão: **Setor de Ciências Agrárias e de Tecnologia**
Sigla: SCATE
Diretor (a): Eduardo Fávero Caires
Secretário (a): Márcia Kempa Pedroso
Endereço: Av. General Carlos Cavalcanti, nº 4.748
 CEP: 84.030-900 - Ponta Grossa - PR
 Telefone: (0xx42) 3220-3071 e 3220-3070
 FAX: (0xx42) 3220-3072
 e-mail: scate@uepg.br

Órgão: **Departamento de Engenharia Civil**
Sigla: DENGE
Chefe: Lúcio Marcos de Geus
Secretário (a): Lourdes Maríse Stolle da Luz
Endereço: Av. General Carlos Cavalcanti, nº 4.748
 CEP: 84.030-900 - Ponta Grossa - PR
 Telefone: (0xx42) 3220-3074 e 3220-3073
 FAX: (0xx42) 3220-3072
 e-mail: denge@uepg.br

Órgão: **Departamento de Engenharia de Materiais**
Sigla: DEMA
Chefe: Osvaldo Mitsuyuki Cintho
Secretário (a): Josely Maria Wambier
Endereço: Av. General Carlos Cavalcanti, nº 4.748
 CEP: 84.030-900 - Ponta Grossa - PR
 Telefone: (0xx42) 3220-3079 e 3220-3080
 FAX: (0xx42) 3220-3072
 e-mail: dema@uepg.br

Órgão: **Departamento de Ciências do Solo e Engenharia Agrícola**
Sigla: DESOLO
Chefe: Carlos Hugo Rocha
Secretário (a): Nilcéia Alves de Lara
Endereço: Av. General Carlos Cavalcanti, nº 4.748
 CEP: 84.030-900 - Ponta Grossa - PR
 Telefone: (0xx42) 3220-3090 e 3220-3089
 FAX: (0xx42) 3220-3072
 e-mail: desolo@uepg.br

Órgão: **Departamento de Fitotecnia e Fitossanidade**
Sigla: DEFITO
Chefe: Jeferson Zagonel
Secretário (a): César Adão Hilgemberg
Endereço: Av. General Carlos Cavalcanti, nº 4.748
 CEP: 84.030-900 - Ponta Grossa - PR
 Telefone: (0xx42) 3220-3086 e 3220-3085
 FAX: (0xx42) 3220-3072
 e-mail: depfito@uepg.br

Órgão: **Departamento de Zootecnia**
Sigla: DEZOO
Chefe: Wilson Massamito Furuya
Secretário (a): Eunice Silveira
Endereço: Av. General Carlos Cavalcanti, nº 4.748
 CEP: 84.030-900 - Ponta Grossa - PR
 Telefone: (0xx42) 3220-3082 e 3220-3081
 FAX: (0xx42) 3220-3072
 e-mail: dezoo@uepg.br



Órgão: Departamento de Engenharia de Alimentos
Sigla: DEA
Chefe: Alessandro Nogueira
Secretário (a): Rita Staron Nabosny
Endereço: Av. General Carlos Cavalcanti, nº 4.748
 CEP: 84.030-900 - Ponta Grossa - PR
 Telefone: (0xx42) 3220-3768
 FAX: (0xx42) 3220-3072
 e-mail: dea@uepg.br

Órgão: Departamento de Informática
Sigla: DEINFO
Chefe: Rosane Falate
Secretário (a): Marinês do Rocio Ferreira
Endereço: Av. General Carlos Cavalcanti, nº 4.748
 CEP: 84.030-900 - Ponta Grossa - PR
 Telefone: (0xx42) 3220-3097 e 3220-3098
 e-mail: deinfo@uepg.br

Órgão: Setor de Ciências Biológicas e da Saúde
Sigla: SEBISA
Diretor (a): Flávio Guimarães Kalinowski
Secretário (a): Marli Santos
Endereço: Av. General Carlos Cavalcanti, nº 4.748
 CEP: 84.030-900 - Ponta Grossa - PR
 Telefone: (0xx42) 3220-3101 e 3220-3100
 FAX: (0xx42) 3220-3102

Órgão: Departamento de Ciências Farmacêuticas
Sigla: DEFAR
Chefe: Airton Vicente Pereira
Secretário (a): Mirian Alves Machado
Endereço: Av. General Carlos Cavalcanti, nº 4.748
 CEP: 84.030-900 - Ponta Grossa - PR
 Telefone: (0xx42) 3220-3120
 FAX: (0xx42) 3220-3102
 e-mail: defar@uepg.br

Órgão: Departamento de Odontologia
Sigla: DEODON
Chefe: Fábio André dos Santos
Secretário (a): Amilton José Reis / Laura dos Santos Oliveira
Endereço: Av. General Carlos Cavalcanti, nº 4.748
 CEP: 84.030-900 - Ponta Grossa - PR
 Telefone: (0xx42) 3220-3104
 FAX: (0xx42) 3220-3102
 e-mail: deodon@uepg.br

Órgão: Departamento de Biologia Estrutural, Molecular e Genética
Sigla: DEBIOGEM
Chefe: Cristina Lúcia Sant'Ana Costa Ayub
Secretário (a): Zoli Catarina Zacarias de Oliveira
Endereço: Av. General Carlos Cavalcanti, nº 4.748
 CEP: 84.030-900 - Ponta Grossa - PR
 Telefone: (0xx42) 3220-3734 e 3220-3713
 FAX: (0xx42) 3220-3102
 e-mail: debiogem@uepg.br

Órgão: Departamento de Biologia Geral
Sigla: DEBIO
Chefe: Giovani Marino Fávero
Secretário (a): Acir da Cruz Camargo

Endereço: Av. General Carlos Cavalcanti, nº 4.748
 CEP: 84.030-900 - Ponta Grossa - PR
 Telefone: (0xx42) 3220-3126
 FAX: (0xx42) 3220-3102
 e-mail: debio@uepg.br

Órgão: **Departamento de Educação Física**
Sigla: DEDUFIS
Chefe: Urbano Cesar Gonçalves
Secretário (a): Dirceu Gonçalves da Silva
Endereço: Av. General Carlos Cavalcanti, nº 4.748
 CEP: 84.030-900 - Ponta Grossa - PR
 Telefone: (0xx42) 3220-3141 e 3220-3140
 FAX: (0xx42) 3220-3102
 e-mail: dedufis@uepg.br

Órgão: **Departamento de Análises Clínicas e Toxicológicas**
Sigla: DECLIN
Chefe: Jeanine Izabel Margraf
Secretário (a): Noel Antunes dos Santos
Endereço: Av. General Carlos Cavalcanti, nº 4.748
 CEP: 84.030-900 - Ponta Grossa - PR
 Telefone: (0xx42) 3220-3113
 FAX: (0xx42) 3220-3102
 e-mail: declin@uepg.br

Órgão: **Departamento de Enfermagem e Saúde Pública**
Sigla: DENSP
Chefe: Olívia Mara Savi Busch
Secretário (a): Janaína Kiszka Pinto
Endereço: Av. General Carlos Cavalcanti, nº 4.748
 CEP: 84.030-900 - Ponta Grossa - PR
 Telefone: (0xx42) 3220-3735
 FAX: (0xx42) 3220-3102
 e-mail: enfermagemuepg@hotmail.com

Órgão: **Departamento de Medicina**
Sigla: DEMED
Chefe: Fábio Postiglioni Mansani
Secretário (a): Oscar Neri Mattos
Endereço: Av. General Carlos Cavalcanti, nº 4.748
 CEP: 84.030-900 - Ponta Grossa - PR
 Telefone: (0xx42) 3220-3793
 e-mail: demed@uepg.br

Órgão: **Setor de Ciências Sociais Aplicadas**
Sigla: SECISA
Diretor (a): Solange Aparecida B. de Moraes Barros
Secretário (a): Sandra Regina Vozeniak dos Santos
Endereço: Praça Santos Andrade, nº 1
 CEP: 84.010-919 - Ponta Grossa - PR
 Telefone: (0xx42) 3220-3391 e 3220-3390
 FAX: (0xx42) 3220-3379
 e-mail: secisa@uepg.br

Órgão: **Departamento de Administração**
Sigla: DEADM
Chefe: Taciana Cordazzo
Secretário (a): Lúcia Helena de Oliveira
Endereço: Praça Santos Andrade, nº 1
 CEP: 84.010-919 - Ponta Grossa - PR
 Telefone: (0xx42) 3220-3399 e 3220-3342

FAX: (0xx42) 3220-3379
e-mail: deadm@uepg.br

Órgão: **Departamento de Economia**
Sigla: DEECON
Chefe: Emerson Martins Hilgemberg
Secretário (a): Célia Regina Gualdezi
Endereço: Praça Santos Andrade, nº 1
CEP: 84.010-919 - Ponta Grossa - PR
Telefone: (0xx42) 3220-3394
FAX: (0xx42) 3220-3379
e-mail: economia@uepg.br

Órgão: **Departamento de Serviço Social**
Sigla: DESERVI
Chefe: Sandra Mara Scheffer
Secretário (a): Tereza Aparecida Lopes
Endereço: Praça Santos Andrade, nº 1
CEP: 84.010-919 - Ponta Grossa - PR
Telefone: (0xx42) 3220-3387 e 3220-3357
FAX: (0xx42) 3220-3379
e-mail: deservi@uepg.br

Órgão: **Departamento de Contabilidade**
Sigla: DECON
Chefe: Marta Lúcia Schaedler da Rosa
Secretário (a):
Endereço: Praça Santos Andrade, nº 1
CEP: 84.010-919 - Ponta Grossa - PR
Telefone: (0xx42) 3220-3392
FAX: (0xx42) 3220-3379
e-mail: contabilidade@uepg.br

Órgão: **Departamento de Jornalismo**
Sigla: DECOM
Chefe: Karina Janz Woitowicz
Secretário (a): Darlene Galvão de Oliveira
Endereço: Praça Santos Andrade, nº 1
CEP: 84.010-919 - Ponta Grossa - PR
Telefone: (0xx42) 3220-3389 e 3220-3351
FAX: (0xx42) 3220-3379
e-mail: deptjorn@uepg.br

Órgão: **Departamento de Turismo**
Sigla: DETUR
Chefe: Jasmine Cardozo Moreira
Secretário (a): Adélia Borakouski
Endereço: Praça Santos Andrade, nº 1
CEP: 84.010-919 - Ponta Grossa - PR
Telefone: (0xx42) 3220-3455
FAX: (0xx42) 3220-3379
e-mail: turismo@uepg.br

Órgão: **Setor de Ciências Humanas, Letras e Artes**
Sigla: SECIHLA
Diretor (a): Jeane Silvane Eckert Mons
Secretário (a): Cristine Isabel Simão
Endereço: Praça Santos Andrade, nº 1
CEP: 84.010-919 - Ponta Grossa - PR
Telefone: (0xx42) 3220-3371 e 3220-3370
FAX: (0xx42) 3220-3371

e-mail: secihla@uepg.br

Órgão: Departamento de Educação
Sigla: DEED
Chefe: Marli de Fátima Rodrigues
Secretário (a): Emílio Marcondes de Oliveira Filho
Endereço: Praça Santos Andrade, nº 1
 CEP: 84.010-919 - Ponta Grossa - PR
 Telefone: (0xx42) 3220-3373
 FAX: (0xx42) 3220-3371
 e-mail: deed@uepg.br

Órgão: Departamento de Letras Vernáculas
Sigla: DELET
Chefe: Marly Catarina Soares
Secretário (a): Lauro José Müller
Endereço: Praça Santos Andrade, nº 1
 CEP: 84.010-919 - Ponta Grossa - PR
 Telefone: (0xx42) 3220-3376
 FAX: (0xx42) 3220-3371
 e-mail: deletas@uepg.br

Órgão: Departamento de Línguas Estrangeiras Modernas
Sigla: DELIN
Chefe: Dilma Heloisa Santos
Secretário (a): Soraya de Fátima Queiroz
Endereço: Praça Santos Andrade, nº 1
 CEP: 84.010-919 - Ponta Grossa - PR
 Telefone: (0xx42) 3220-3372
 FAX: (0xx42) 3220-3371
 e-mail: delin@uepg.br

Órgão: Departamento de Métodos e Técnicas de Ensino
Sigla: DEMET
Chefe: Marjorie Emilio Mendes
Secretário (a): Tânia Mara Martins
Endereço: Praça Santos Andrade, nº 1
 CEP: 84.010-919 - Ponta Grossa - PR
 Telefone: (0xx42) 3220-3344
 FAX: (0xx42) 3220-3371
 e-mail: demet@uepg.br

Órgão: Departamento de História
Sigla: DEHIS
Chefe: Christiane Marques Szesz
Secretário (a): Algusmari Estacheski
Endereço: Av. General Carlos Cavalcanti, nº 4.748
 CEP: 84.030-900 - Ponta Grossa - PR
 Telefone: (0xx42) 3220-3794
 FAX: (0xx42) 3220-3371
 e-mail: dehis@uepg.br

Órgão: Departamento de Artes
Sigla: DEARTES
Chefe: Nelson Silva Junior
Secretário (a): Juliana Begoraro Kos
Endereço: Av. General Carlos Cavalcanti, nº 4.748
 CEP: 84.030-900 - Ponta Grossa - PR
 Telefone: (0xx42) 3220-3787
 FAX: (0xx42) 3220-3371
 e-mail: deartes@uepg.br

Órgão: Departamento de Pedagogia
Sigla: DEPED
Chefe: Mabel de Bortoli
Secretário (a): Josiane Carneiro
Endereço: Praça Santos Andrade, nº 1
 CEP: 84.010-919 - Ponta Grossa - PR
 Telefone: (0xx42) 3220-3371
 FAX: : (0xx42) 3220-3371
 e-mail: deped@uepg.br

Órgão: Setor de Ciências Jurídicas
Sigla: SECIJUR
Diretor (a): Dircéia Moreira
Secretário (a): Luzia do Rocio Ligieski
Endereço: Praça Santos Andrade, nº 1
 CEP: 84.010-919 - Ponta Grossa - PR
 Telefone: (0xx42) 3220-3452 e 3220-3451
 e-mail: secijur@uepg.br

Órgão: Departamento de Direito do Estado
Sigla: DEDEST
Chefe: Alexandre Almeida Rocha
Secretário (a): Carlos Roberto Rodrigues
Endereço: Praça Santos Andrade, nº 1
 CEP: 84.010-919 - Ponta Grossa - PR
 Telefone: (0xx42) 3220-3454
 e-mail: sgdd@uepg.br

Órgão: Departamento de Direito Processual
Sigla: DEPROC
Chefe: José Jairo Baluta
Secretário (a): Carlos Roberto Rodrigues
Endereço: Praça Santos Andrade, nº 1
 CEP: 84.010-919 - Ponta Grossa - PR
 Telefone: (0xx42) 3220-3396
 e-mail: sgdd@uepg.br

Órgão: Departamento de Direito das Relações Sociais
Sigla: DEDIRS
Chefe: Rodrigo Simionato
Secretário (a): Carlos Roberto Rodrigues
Endereço: Praça Santos Andrade, nº 1
 CEP: 84.010-919 - Ponta Grossa - PR
 Telefone: (0xx42) 3220-3453
 e-mail: sgdd@uepg.br

Órgão: Agência de Inovação e Propriedade Intelectual
Sigla: AGIPI
Diretor (a): João Irineu de Resende Miranda
Endereço: Av. General Carlos Cavalcanti, nº 4.748
 CEP: 84.030-900 - Ponta Grossa - PR
 Telefone: (0xx42) 3220-3263
 e-mail: agipi@uepg.br

Órgão: Agência de Jornalismo
Sigla: -
Coordenador (a): Sérgio Luiz Gadini
Endereço: Praça Santos Andrade, nº 1

CEP: 84.010-919 - Ponta Grossa - PR
 Telefone: (0xx42) 3220-3361
 e-mail: agenciadejornalismo@uepg.br

Órgão: Agência Escola de Turismo
Sigla: AGETUR
Coordenador (a): Paulo Roberto Baptista Stachowiak
Endereço: Praça Santos Andrade, nº 1
 CEP: 84.010-919 - Ponta Grossa - PR
 Telefone: (0xx42) 3220-3346
 e-mail: turismo@uepg.br

Órgão: Assessoria de Captação de Recursos
Sigla: ASSECAR
Chefe: Fausi Azis Chagury
Endereço: Av. General Carlos Cavalcanti, nº 4.748
 CEP: 84.030-900 - Ponta Grossa - PR
 Telefone: (0xx42) 3220-3147
 FAX: (0xx42) 3226-3233
 e-mail: fchagury@pop.com.br

Órgão: Assessoria de Comunicação Social
Sigla: ASCOM
Chefe: Neomil Macedo
Endereço: Av. General Carlos Cavalcanti, nº 4.748
 CEP: 84.030-900 - Ponta Grossa - PR
 Telefone: (0xx42) 3220-3770
 FAX: (0xx42) 3220-3096
 e-mail: ascom@uepg.br

Órgão: Biblioteca Central "Faris Michaele"
Sigla: BICEN
Administrador (a): Maria Luzia Fernandes Bertholino dos Santos
Secretário (a): Lilian Iulek Rupel
Endereço: Praça Santos Andrade, nº 1
 CEP: 84.010-919 - Ponta Grossa - PR
 Telefone: (0xx42) 3220-3381 e 3220-3380
 e-mail: bicen@uepg.br

Órgão: Biotério Central
Sigla: BIOTER
Administrador (a): Daniel Fernandes
Endereço: Av. General Carlos Cavalcanti, nº 4.748
 CEP: 84.030-900 - Ponta Grossa - PR
 Telefone: (0xx42) 3220-3159
 FAX: (0xx42) 3220-3102

Órgão: Centro de Estudos e Pesquisas "Rouger Miguel Vargas"
Sigla: CEPRMV
Administrador (a): Maria de Fátima Miranda
Secretário (a): Elaine Balbina Madalozo
Endereço: Rua Penteado de Almeida, nº 228
 CEP: 84.010-240 - Ponta Grossa - PR
 Telefone: (0xx42) 3220-3320

Órgão: Centro de Atenção Integral à Criança e ao Adolescente
Sigla: CAIC
Diretor (a): Audrey Pietrobelli de Souza
Secretário (a): Roldão Neves Godoy
Endereço: Rua Cel. Camisão s/nº

CEP: 84.030-900 - Ponta Grossa - PR
 Telefone: (0xx42) 3220-3499 e 3220-3444
 e-mail: caic@uepg.br

Órgão: Centro de Auxílio e Orientação Estudante
Sigla: CAO E
Administrador (a): Gislaíne Martinelli Baniski
Endereço: Av. General Carlos Cavalcanti, nº 4.748
 CEP: 84.030-900 - Ponta Grossa - PR
 Telefone: (0xx42) 3220-3771
 e-mail: caoe@uepg.br

Órgão: Centro de Desportos e Recreação
Sigla: CDR
Administrador (a): Milton Aparecido Anfilo
Secretário (a): Heitor Michelis
Endereço: Av. General Carlos Cavalcanti, nº 4.748
 CEP: 84.030-900 - Ponta Grossa - PR
 Telefone: (0xx42) 3220-3156 e 3220-3135
 e-mail: cdr@uepg.br

Órgão: Centro de Documentação e Pesquisa em História
Sigla: CDPH
Coordenador (a): Christiane Marques Szesz
Secretário (a): Josélia Maria Loyola de Oliveira Gomes
Endereço: Av. General Carlos Cavalcanti, nº 4.748
 CEP: 84.030-900 - Ponta Grossa - PR
 Telefone: (0xx42) 3220-3794
 e-mail: cdp@uepg.br

Órgão: Centro de Recursos Audiovisuais
Sigla: CRAV
Chefe: Gary José Chagas
Secretário (a): Loide Pastuch
Endereço: Praça Santos Andrade, nº 1
 CEP: 84.010-919 - Ponta Grossa - PR
 Telefone: (0xx42) 3220-3349 e 3220-3450
 e-mail: crav@uepg.br

Órgão: Centro Estadual de Educação Básica para Jovens e Adultos
Sigla: CEEBJA
Diretor (a): Rosemery Ivanky Martins
Secretário (a): Andréia de Vasconcelos
Endereço: Rua Alfredo Santana s/nº
 CEP: 84.015-510
 Telefone: (0xx42) 3223-0690 e 3225-1481
 FAX: (0xx42) 3223-0690
 e-mail: pgoceebjauepg@seed.pr.gov.br

Órgão: Centro Interdisciplinar de Pesquisa e Pós-Graduação
Sigla: CIPP
Endereço: Av. General Carlos Cavalcanti, nº 4.748
 CEP: 84.030-900 - Ponta Grossa - PR
 Telefone: (0xx42) 3220-3724

Órgão: Centro Médico, Psicológico e Social
Sigla: CMPS
Chefe: Marcos Aurélio Laidane
Secretário (a): Vanda Lubczyk / Marli Elizabeth Venske Margraf
Endereço: Rua Júlia Wanderlei, nº 980

CEP: 84.010-170 - Ponta Grossa - PR
 Telefone: (0xx42) 3220-3469
 e-mail: cmps@uepg.br

Órgão: Centro Rural Universitário de Treinamento e Ação Comunitária
Sigla: CRUTAC
Chefe: Regina Aparecida Mayer
Endereço: Distrito de Itaiacoca - Ponta Grossa - PR
 Telefone: (0xx42) 3220-3488
 FAX: (0xx42) 3220-3454

Órgão: Colégio Estadual Agrícola "Augusto Ribas" - Ensino Médio e Profissional
Sigla: CAAR
Diretor (a): Alcebiades Antonio Baretta
Secretario (a): Mara Lúcia Machado Rodrigues
Endereço: Av. General Carlos Cavalcanti, nº 4.748
 CEP: 84.030-900 - Ponta Grossa - PR
 Telefone: (0xx42) 3220-3028 e 3220-3027
 FAX: (0xx42) 3220-3034
 e-mail: caar@uepg.br

Órgão: Comissão Interna de Prevenção de Acidentes
Sigla: CIPA
Presidente: José Vinícius Volpi
Endereço: Av. General Carlos Cavalcanti, nº 4.748
 CEP: 84.030-900 - Ponta Grossa - PR
 Telefone: (0xx42) 3220-3741
 e-mail: cipa@uepg.br

Órgão: Comissão Permanente de Seleção
Sigla: CPS
Presidente: Ivo Mario Mathias
Endereço: Av. General Carlos Cavalcanti, nº 4.748
 CEP: 84.030-900 - Ponta Grossa - PR
 Telefone: (0xx42) 3220-3718 e 3220-3183
 e-mail: cps@uepg.br

Órgão: Comissão Própria de Avaliação
Sigla: CPA
Presidente: Mary Ângela Teixeira Brandalise
Endereço: Av. General Carlos Cavalcanti, nº 4.748
 CEP: 84.030-900 - Ponta Grossa - PR
 Telefone: (0xx42) 3220-3743
 e-mail: cpa@uepg.br

Órgão: Conselho Integração Universidade - Sociedade
Sigla: CONINT
Representantes da UEPG: Reitor
 Vice-Reitor
 Pró-Reitor de Assuntos Administrativos
 Pró-Reitor de Graduação
 Pró-Reitor de Pesquisa e Pós-Graduação
 Pró-Reitor de Extensão e Assuntos Culturais
 Pró-Reitor de Recursos Humanos
 Pró-Reitor de Planejamento
 Representante do Corpo Docente
 Representante do Corpo Discente
 Representante do Corpo Técnico-Administrativo
 Representante do Diretório Central de Estudantes

Representantes da Sociedade:

- Representante do Governo do Estado do Paraná
- Representante da Assembléia Legislativa do Estado do Paraná
- Representante do Município de Ponta Grossa
- Representante do Câmara Municipal de Ponta Grossa
- Representante do Poder Judiciário
- Representante do Ordem dos Advogados do Brasil
- Representante do Associação dos Municípios dos Campos Gerais
- Representante de cada município-sede dos Campi Avançados da UEPG
- Representante da Associação dos Professores Aposentados da UEPG
- Representante dos Estudantes do Ensino Médio
- Representante da Rede Oficial de Ensino Estadual
- Representante da Rede Oficial de Ensino Municipal
- Representantes da Rede Privada de Ensino (Fundamental, Médio e Superior)
- Representantes dos Sindicatos ou Associações Patronais
- Representantes dos Sindicatos de Trabalhadores
- Representante da Imprensa Local
- Representante das Associações de Moradores de Ponta Grossa
- Representante dos Clubes de Serviço
- Representante do Conselho de Desenvolvimento de Ponta Grossa

Órgão: **Coordenadoria de Controle Interno**
Sigla: CCI
Coordenador: Joani Alves Ferreira
Secretário (a): Lorena Lopes
Endereço: Av. General Carlos Cavalcanti, nº 4.748
 CEP: 84.030-900 - Ponta Grossa - PR
 Telefone: (0xx42) 3220-3287
 e-mail: jafferreira@uepg.br

Órgão: **Coordenadoria de Sindicância e Processo Administrativo**
Sigla: COSINPRO
Coordenador (a): Írio José Tabela Krunn
Secretário (a): Zilmara Antunes
Endereço: Av. General Carlos Cavalcanti, nº 4.748
 CEP: 84.030-900 - Ponta Grossa - PR
 Telefone: (0xx42) 3220-3298
 e-mail: cosinpro@uepg.br

Órgão: **Coordenadoria Geral dos "Campi" Avançados**
Sigla: CGCA
Coordenador (a): Gina Maria Bachmann
Endereço: Av. General Carlos Cavalcanti, nº 4.748
 CEP: 84.030-900 - Ponta Grossa - PR
 Telefone: (0xx42) 3220-3281

Órgão: **Editora UEPG**
Sigla: EDITORA
Diretor (a): Beatriz Gomes Nadal
Endereço: Praça Santos Andrade, nº 1
 CEP: 84.010-919 - Ponta Grossa - PR
 Telefone: (0xx42) 3220-3362 e 3220-3306
 FAX: (0xx42) 3220-3322
 e-mail: editora@uepg.br

Órgão: **Escritório para Assuntos Internacionais**

Sigla: EAI
Chefe: Carlos Roberto Berger
Secretário (a): Glaci Luzia de Meira Hilgemberg
Endereço: Av. General Carlos Cavalcanti, nº 4.748
 CEP: 84.030-900 - Ponta Grossa - PR
 Telefone: (0xx42) 3220-3260
 FAX: (0xx42) 3220-3266
 e-mail: eai@uepg.br

Órgão: **Farmácia Escola**
Sigla: FARMAES
Farmacêutico (a) Responsável: Ana Cristina Oltramari Toledo
Endereço: Av. General Carlos Cavalcanti, nº 4.748
 CEP: 84.030-900 - Ponta Grossa - PR
 Telefone: (0xx42) 3220-3772 e 3220-3247 (atendimento ao cliente)
 FAX: (0xx42) 3220-3102
 e-mail: defar@uepg.br

Órgão: **Fazenda Escola "Capão da Onça"**
Sigla: FESCON
Administrador (a): Marcos Vinícius Ribas Milléo
Secretário (a): Laudi Barbosa Stobbe
Endereço: Estrada Ponta Grossa / Itaiacoca - Km 07
 Ponta Grossa - PR
 Telefone: (0xx42) 3226-3672

Órgão: **Imprensa Universitária**
Sigla: IU
Administrador (a): Nélio Jorge do Prado
Endereço: Av. General Carlos Cavalcanti, nº 4.748
 CEP: 84.030-900 - Ponta Grossa - PR
 Telefone: (0xx42) 3220-3023
 e-mail: imprensa@uepg.br

Órgão: **Laboratório Universitário de Análises Clínicas**
Sigla: LUAC
Responsável Técnico (a): Luciana Maria Borba
Endereço: Av. General Carlos Cavalcanti, nº 4.748
 CEP: 84.030-900 - Ponta Grossa - PR
 Telefone: (0xx42) 3220-3753 ou 3220-3751
 FAX: (0xx42) 3220-3102
 e-mail: declin@uepg.br

Órgão: **Livrarias UEPG**
Sigla: LIVRARIA CENTRO
Chefe: Patrícia Macedo de Lima
Endereço: Praça Santos Andrade, nº 1
 CEP: 84.010-919 - Ponta Grossa - PR
 Telefone: (0xx42) 3220-3369
 FAX: (0xx42) 3220-3058
 LIVRARIA CAMPUS
 Av.Gen.Carlos Cavalcanti,nº 4.748
 CEP:84.030-900 - Ponta Grossa - PR
 Telefone: (0xx42) 3220-3058
 FAX: (0xx42) 3220-3058
 e-mail: livraria@uepg.br

Órgão: **Museu "Campos Gerais"**
Sigla: MUSEU
Diretor Administrativo (a): Carlos Alberto Maio

Secretário (a): João Souza Ribas
Endereço: Rua Engenheiro Schamber, nº 686
 CEP: 84010-340 - Ponta Grossa - PR
 Telefone: (0xx42) 3220-3470
 e-mail: museucamosgerais@uepg.br

Órgão: **Núcleo de Estudos em Meio Ambiente**
Sigla: NUCLEAM
Coordenador (a): Fernando Pilatti
Endereço: Rua Penteado de Almeida, nº 260 (ao lado)
 CEP: 84.010-919 - Ponta Grossa - PR
 Telefone: (0xx42) 3220-3438
 e-mail: nucleam@uepg.br

Órgão: **Núcleo de Prática Jurídica**
Sigla: NPJ
Coordenador (a): Gracia Maria Vassão Iezak
Secretário (a): Margarida Maria de Siqueira / Elisabete de Oliveira
Endereço: Rua XV de Novembro s/nº (ao lado do nº 301)
 CEP: 84.010-020 - Ponta Grossa - PR
 Telefone: (0xx42) 3220-3474
 e-mail: atosnpj@uepg.br

Órgão: **Núcleo de Estudos em Saúde Coletiva**
Sigla: NESCO
Coordenador (a): Pollyanna Kássia de Oliveira Borges
Endereço: Av. General Carlos Cavalcanti, nº 4.748
 CEP: 84.030-900 - Ponta Grossa - PR
 Telefone: (0xx42) 3220-3350
 e-mail: nesco@uepg.br

Órgão: **Núcleo de Tecnologia e Educação Aberta e a Distância**
Sigla: NUTEAD
Coordenador (a) Administrativo (a): Leide Mara Schmidt
Coordenador (a) Pedagógico (a): Cleide Aparecida Faria Rodrigues
Endereço: Av. General Carlos Cavalcanti, nº 4.748
 CEP: 84.030-900 - Ponta Grossa - PR
 Telefone: (0xx42) 3220-3163 e 3220-3196
 FAX: (0xx42) 3220-3163
 e-mail: nutead@uepg.br

Órgão: **Observatório Astronômico**
Sigla: OA
Responsável: Marcelo Emílio
Endereço: Av. General Carlos Cavalcanti, nº 4.748
 CEP: 84.030-900 - Ponta Grossa - PR
 Telefone: (0xx42) 3220-3199 e 3220-3198
 e-mail: oa@uepg.br

Órgão: **Prefeitura do Campus**
Sigla: PRECAM
Administrador (a): Ítalo Sérgio Grande
Secretário (a): Telma Regina Fonseca Sequinel
Endereço: Av. General Carlos Cavalcanti, nº 4.748
 CEP: 84.030-900 - Ponta Grossa - PR
 Telefone: (0xx42) 3220-3016 e 3220-3015
 e-mail: precam@uepg.br

Órgão: **Procuradoria Jurídica**
Sigla: PROJUR
Chefe: José Leocádio da Cruz

Secretário (a): Edith Fernandes de Oliveira
Endereço: Av. General Carlos Cavalcanti, nº 4.748
 CEP: 84.030-900 - Ponta Grossa - PR
 Telefone: (0xx42) 3220-3221 e 3220-3244
 FAX: (0xx42) 3220-3222
 e-mail: projur@uepg.br

Órgão: **Programa de Desenvolvimento Educacional**
Sigla: PDE
Coordenador (a): Jeane Eckert Mons
Supervisor (a) Pedagógico (a) Iomara Favoreto de Almeida
Endereço: Av. General Carlos Cavalcanti, nº 4.748
 CEP: 84.030-900 - Ponta Grossa - PR
 Telefone: (0xx42) 3220-3441 e 3220-3780
 e-mail: pdeuepg@gmail.com

Programa: **Programa Estadual de Assistência ao Apenado e Egresso**
Sigla: PRÓ-EGRESSO
Coordenador (a): Roseni Inês Marconato Pinto
Secretário (a): Rosiane Henneberg
Endereço: Rua 7 de Setembro, nº 276
 CEP: 84.010-350 - Ponta Grossa - PR
 Telefone: (0xx42) 3220-3462 e 3220-3463
 e-mail: progresso@uepg.br

Programa: **Programa Incubadora de Empreendimentos Solidários**
Sigla: IESOL
Coordenador (a): Reidy Rolim de Moura
Secretário (a): -
Endereço: Rua Balduino Taques, nº 333
 CEP: 84.010-050 - Ponta Grossa - PR
 Telefone: (0xx42) 3220-3465 e 3220-3466
 e-mail: iesol@uepg.br

Órgão: **Rádio Web**
Sigla: -
Coordenador (a): Zeneida Assumpção
Endereço: Praça Santos Andrade, nº 1
 CEP: 84.010-919 - Ponta Grossa - PR
 Telefone: (0xx42) 3220-3389
 e-mail: zassumpcao@gmail.com

Órgão: **Secretaria Especial de Registro de Diplomas**
Sigla: SERD
Secretário (a): Silviane Buss Tupich
Endereço: Av. General Carlos Cavalcanti, nº 4.748
 CEP: 84.030-900 - Ponta Grossa - PR
 Telefone: (0xx42) 3220-3719
 e-mail: serdi@uepg.br

Órgão: **Universidade Aberta para a Terceira Idade**
Sigla: UATI
Coordenador (a): Rita de Cássia da Silva Oliveira
Secretário (a): Teresinha Chuertniek Munhoz
Endereço: Praça Santos Andrade, nº 1
 CEP: 84.010-919 - Ponta Grossa - PR
 Telefone: (0xx42) 3220-3377
 e-mail: uati@uepg.br

Campus Central

Praça Santos Andrade, nº 1
 CEP: 84.010-919 - Ponta Grossa - PR
 Telefone: (0xx42) 3220-3000 / 3220-3300

Campus Universitário em Uvaranas

Av. General Carlos Cavalcanti, nº 4.748
CEP: 84.030-900 - Ponta Grossa - PR
Telefone: (0xx42) 3220-3000 / 3220-3300

Campus Universitário em Telêmaco Borba

Sigla:

Coordenador (a):

Secretário (a):

Endereço:

CAMBOR
Gina Maria Bachmann
Cleonice A. de Castro
Rua Guarani, 555 - Bairro B.N.H.
CEP: 84.265-150 - Telêmaco Borba - PR
Telefone: (0xx42) 3272-1261
FAX: (0xx42) 3272-1261
e-mail: pmtbcambor@uol.com.br

Campus Universitário em Castro

Sigla:

Coordenador (a):

Secretário (a):

Endereço:

CAMCAS
Maria Aparecida G. da Fonseca Martins
Jairo de Souza Pereira
Rua Francisco de Assis Andrade s/nº
CEP: 84.165-970 - Castro - PR
Telefone: (0xx42) 3233-4646 3220-3478

Campus Universitário em Jaguariaíva

Sigla:

Coordenador (a):

Endereço:

CAMJAG
Silas Guimarães Moro
Rua Benjamin Constant, nº 217
CEP: 84.200-000 - Jaguariaíva - PR
Telefone: (0xx43) 3535-1844
FAX: (0xx43): 3535-1844

Campus Universitário em São Mateus do Sul

Sigla:

Coordenador (a):

Endereço:

CAMSM
Sérgio Mauro Mongruel
Av. Ozy Mendonça de Lima, nº 255
CEP: 83.900-000 - São Mateus do Sul - PR
Telefone: (0xx42) 3912-7051
FAX: (0xx43): 3912-7051

Localização dos Órgãos

Campus Central

Endereço: Praça Santos Andrade, nº 1
CEP: 84.010-919 - Ponta Grossa - PR
Fone: (0xx42) 3220-3000 / 3220-3300

Bloco A - Nível 1

Centro de Recursos Audiovisuais
Departamento de Administração
Departamento de Serviço Social
Departamento de Turismo
Editora UEPG
Laboratório de Informática do Setor de Ciências Sociais Aplicadas
Laboratório de Informática dos Setores de Ciências Humanas, Letras e Artes
Laboratório Lúdico Pedagógico
Livraria UEPG

Bloco A - Nível 2

Auditório da Reitoria
Sala do Conselho (Comissão Permanente de Seleção)
Setor de Ciências Humanas, Letras e Artes
Setor de Ciências Sociais Aplicadas

Bloco A - Nível 3

Anfiteatro do Setor de Ciências Jurídicas
Departamento de Direito das Relações Sociais
Departamento de Direito do Estado
Departamento de Direito Processual
Laboratório de Informática do Setor de Ciências Jurídicas
Pequeno Auditório
Secretaria dos Departamentos de Direito
Setor de Ciências Jurídicas

Bloco B - Nível 1

Laboratório de Telejornalismo
Laboratório de Radiojornalismo
Universidade Aberta para a Terceira Idade

Bloco B - Nível 2

Departamento de Educação
Departamento de Letras Vernáculas
Departamento de Métodos e Técnicas de Ensino
Departamento de Pedagogia
Salas para os cursos de línguas para a comunidade
Mini Auditório Professor Aguiar

Bloco C - Nível 1

Agência de Jornalismo
Departamento de Jornalismo
Laboratório de Fotojornalismo
Laboratório de Produção Multimídia em Jornalismo
Laboratório de Redação 2
Laboratórios de Programação Visual
Laboratórios de Redação 1

Bloco C - Nível 2

Departamento de Línguas Estrangeiras Modernas
Núcleo de Assessoria Pedagógica
Salas para os cursos de línguas para a comunidade

Bloco D - Nível 0

Restaurante Universitário

Bloco D - Nível 1

Agência Escola de Turismo
Biblioteca Central
Posto de Atendimento Bancário (ITAÚ)

Bloco D - Nível 2

Departamento de Contabilidade

Bloco D - Nível 3

Departamento de Economia
Laboratório de Informática do Departamento de Economia

Campus Universitário em Uvaranas

Endereço: Av. General Carlos Cavalcanti, nº 4.748

CEP: 84.030-900 - Ponta Grossa - PR

Fone: (0xx42) 3220-3000 / 3220-3300

FAX: (0xx42) 3220-3233

Bloco Educação Básica

Centro de Atenção Integral à Criança e ao Adolescente "Álvaro Augusto Cunha Rocha" (CAIC)
Colégio Estadual Agrícola "Augusto Ribas" - Ensino Médio e Profissional (CAAR)

Bloco da Reitoria

- . Assessoria de Captação de Recursos
- . Assessoria de Comunicação Social
- . Centro de Auxílio e Orientação ao Estudante
- . Conselho de Ensino, Pesquisa e Extensão
- . Coordenadoria Geral do "Campi" Avançados
- . Coordenadoria de Controle Interno
- . Coordenadoria de Sindicância e Processo Administrativo
- . Escritório para Assuntos Internacionais
- . Procuradoria Jurídica
- . Pró-Reitoria de Assuntos Administrativos
- . Pró-Reitoria de Graduação
- . Pró-Reitoria de Pesquisa e Pós-Graduação
- . Pró-Reitoria de Planejamento
- . Pró-Reitoria de Recursos Humanos
- . Sala da Reitoria
- . Sala da Vice-Reitoria
- . Sala do Chefe de Gabinete
- . Sala do Conselho Universitário
- . Secretaria da Reitoria
- . Secretaria Especial de Registro de Diplomas

Bloco E

Departamento de Engenharia Civil

Setor de Ciências Agrárias e de Tecnologia

Bloco F

Departamento de Ciências do Solo e Engenharia Agrícola
 Departamento de Fitotecnia e Fitossanidade
 Departamento de Zootecnia

Bloco G

Departamento de Educação Física

Bloco J

Piscina Térmica Semi-Olímpica

Bloco L

Departamento de Engenharia de Materiais
 Departamento de Física
 Departamento de Geociências
 Departamento de Informática
 Departamento de Matemática e Estatística
 Departamento de Química
 Setor de Ciências Exatas e Naturais

Bloco M

Biotério
 Departamento de Análises Clínicas e Toxicológicas
 Departamento de Biologia Estrutural e Molecular
 Departamento de Biologia Geral
 Departamento de Ciências Farmacêuticas
 Departamento de Enfermagem e Saúde Pública
 Departamento de Medicina
 Departamento de Odontologia
 Herbário
 Núcleo de Estudos em Saúde Coletiva
 Setor de Ciências Biológicas e da Saúde

Bloco N

Laboratórios de Educação Física

Bloco S - Serviços

Bloco DIMAPA
 Imprensa Universitária e Oficinas
 Prefeitura do Campus

Demais Dependências

Arquivo Geral da UEPG
 Bloco do Laboratório Universitário / Farmácia Escola
 . Ambulatório
 . Laboratório Universitário de Análises Clínicas
 . Farmácia Escola
 Bloco Semi Circular (Celepar)
 Casa do Estudante Universitário
 Central de Salas de Aula
 . Departamento de História
 . Departamento de Artes
 Central Telemática
 Centro de Tecnologia Agroalimentar
 . Departamento de Engenharia de Alimentos
 Centro de Convivência da UEPG
 . Biblioteca
 . Livraria UEPG
 . Posto de Atendimento da Caixa Econômica

- . Protocolo Geral
- Centro de Desportos e Recreação e Lanchonete
- Centro de Excelência em Tecnologia da Informação
- Centro de Processamento de Dados
- Centro Interdisciplinar de Pesquisa e Pós-Graduação (CIPP)
- Centros Acadêmicos / Laboratório de Mecânica, Química e Marcenaria (anexo bloco L)
- Dependências Associação dos Servidores da UEPG (atualmente Serigrafia e laboratório de Paleontologia e Estratigrafia)
- Ginásio de Esportes
- Hall Tecnológico
- Laboratório de Recursos Hídricos
- Laboratório de Resíduos Químicos
- Laboratório de Produção de Medicamentos
- Laboratórios de Engenharia de Materiais
- Núcleo de Lazer e Recreação do Servidor
- Observatório Astronômico
- Pavilhão de Esportes
- Pista de Atletismo / Dependências
- Portal de Acesso ao Campus
- Posto de Atendimento Banco Itaú
- Vestiário das Quadras Polivalentes

Outras Dependências - Próprias

Praça Marechal Floriano Peixoto, nº 129

Pró-Reitoria de Extensão e Assuntos Culturais

Distrito de Itaiacoca - Localidade Serrado Grande

Centro Rural Universitário de Treinamento e Ação Comunitária (CRUTAC)

Rua Engenheiro Chamber, nº 654

Museu "Campos Gerais" (Fechado para reforma - prédio antigo Forum)

Rua Júlia Wanderlei, nº 980

Centro Médico, Psicológico e Social

Rua Otaviano Macedo Ribas, nº 164

Depósito da DIMAPA

Rua Penteadado de Almeida, nº 228

Centro de Estudos e Pesquisas "Rouger Miguel Vargas"

Estacionamento Campus Central

- . Centro Acadêmico do Curso de Direito
- . Depósito de Pinturas e Obras
- . Dependências da Seção de Transporte
- . Laboratório de Produtos Químicos

Rua Alfredo Santana s/nº

Centro Estadual de Educação Básica para Jovens e Adultos (CEEBJA)

Rua Antonio Russo , nº 99

Cine / Teatro UEPG (antigo Teatro Pax)

Estrada Ponta Grossa / Itaiacoca - Km 07

Fazenda Escola "Capão da Onça"

Outras Dependências - Alugadas / Cedidas

Rua Penteado de Almeida, nº 260 (Ed. Piquiri)
Núcleo de Estudos em Meio Ambiente (NUCLEAM)
Núcleo de Estudos Turísticos (NETUR)

Rua XV de Novembro s/nº (ao lado do nº 301)
Núcleo de Prática Jurídica (prédio do antigo Banestado)

Rua Engenheiro Schamber, nº 686
Museu "Campos Gerais" (prédio do antigo Banestado)

Rua 7 de Setembro, nº 276
Pró-Egresso

Rua Balduino Taques, nº 333
Iesol, Fauepg

Municípios de Telêmaco Borba, Castro, Jaguariaíva, São Mateus do Sul
Campi" Avançados

Croqui Campus Universitário Em Uvaranas

Croqui Campus Central

Dados Estatísticos

(Referente ao período janeiro a dezembro 2012)

Informações Gerais

Espaço Físico
Cursos Ofertados
Processos Seletivos
Dados Demográficos
Produção Científica
Produção da Editora UEPG
Publicação / Docentes
Recursos de Informática
Serviços de Alimentação

Ensino de Graduação

Ingresso de Alunos
Corpo Discente

Ensino de Pós-Graduação

Especialização
Mestrado
Doutorado

Corpo Docente

Caracterização
Capacitação

Agentes Universitários

Grau de Escolarização
Tipos de Afastamento

Extensão

Atividades e Programas Extensionistas
Atividades Culturais
Universidade Aberta para a Terceira Idade
Serviço de Assistência Jurídica

Fazenda Escola "Capão da Onça"

Produção da Fazenda Escola

Bibliotecas

Acervo Bibliográfico

Área da Saúde

Atividades Desenvolvidas na Área da Saúde

Convênios e Programas Internacionais

Convênios Firmados pela UEPG
Alunos em Intercâmbio

Orçamento

Receitas
Despesas

Informações Gerais

Espaço Físico

Área Física Própria por Localização	
Localização	Área Total (m ²)
Campus Central	10.110,00
Campus Universitário em Uvaranas	1.161.192,00
Outras Dependências	3.145.558,50
Total	4.316.860,50

Área Física Própria Edificada e Não Edificada por Localização		
Localização	Área Total (m ²)	
	Edificada	Não Edificada
Campus Central	11.661,22	4.587,70
Bloco A	5.577,30	-
Bloco B	2.432,73	-
Bloco C	896,72	-
Bloco D	2.731,65	-
Campus Universitário em Uvaranas	79.381,10	148.325,66
Centro de Atenção Integral à Criança e ao Adolescente	4.958,09	-
Colégio Agrícola Estadual "Augusto Ribas"- Ensino Médio e Profissional	7.060,67	-
Administração Central - Reitoria (1º etapa)	1.525,01	-
Administração Central - Reitoria (2º etapa)	3.340,59	-
Administração Central - Reitoria (3º etapa)	701,59	-
Bloco E	2.282,75	-
Bloco F	3.326,54	-
Bloco G	777,67	-
Bloco J	1.878,24	-
Bloco L	5.998,16	-
Bloco M	13.131,01	-
Bloco N	264,97	-
Bloco S (Serviços)	4.629,57	-
Demais Dependências *	28.989,48	-
Outras Dependências	14.405,51	-
Pró-Reitoria de Extensão e Assuntos Culturais	1.222,70	-
. CRUTAC	735,75	-
. Museu Campos Gerais (fechado p/ reforma)	946,09	-
Centro Médico, Psicológico e Social	448,44	-
Centro Astronômico e dependências (atualmente depósito da DIMAPA)	435,65	-
Centro Estadual de Educação Básica para Jovens e Adultos	440,45	-
Fazenda Escola "Capão da Onça"	3.300,85	-
Centro de Estudos e Pesquisas "Rouger Miguel Vargas"	172,12	-
Dependências do Estacionamento do Campus Central	215,02	-
Cine / Teatro UEPG (Antigo Cine Pax)	2.081,38	-
Centro de Apoio Técnico	4.407,06	-
TOTAL	105.447,83	152.913,36

*Hall Tecnológico, Centro Mesoregional de Excelência em Tecnologia do Leite, Pavilhão de Esporte, Ginásio de Esporte, Central de Salas de Aula, Núcleo de Lazer do Servidor, CIPP, Ampliação do CIPP (1º e 2º etapa), Casa de comandos elétricos, Central de gases especiais, Central de refrigeração, Caixa d'água e casa de bombas, Laboratórios de Engenharia de Materiais (1º e 2º etapa), Espaço Didático-Pedagógico do curso de Engenharia de Materiais, Laboratório Industrial de Medicamentos, Laboratório de Recursos Hídricos, Sala de multiuso p/ Laboratório de Recursos Hídricos, Observatório Astronômico, Centro de Convivência, Almoxarifado de Inflamáveis, CETI, Centro de Tecnologia Agroalimentar, Laboratório de Mecânica, Química e Marcenaria, Laboratório de Resíduos Químicos, Casa do Estudante Universitário, Arquivo Morto (1º e 2º etapa), Centro de Processamentos de Dados, Centro de Formação Continuada, Laboratório Universitário de Análises Clínicas (1º e 2º etapa), Farmácia Escola/Editora/, Biotério, Herbário, Horto de Plantas Medicinais, Bloco CDR, Lanchonete, Guaritas, Depósitos, Passarelas/Quiosques, Cabine de Alta Tensão, Portal de acesso ao Campus, Abrigo p/ônibus, Dependências da Pista de Atletismo, Vestiários Quadras Polivalentes, Central Telemática, Bloco Semi-Circular, Agência do Banco Itaú e outras.

Área Física Alugada / Cedida

Discriminação	Área (m ²)	
	Alugada	Cedida
NUCLEAM, NESCO, BICEN (Seção de Intercâmbio), Associação dos Professores Aposentados	789,67	-
Núcleo de Prática Jurídica / Museu "Campos Gerais"	-	1.828,27
Pró-Egresso	512,00	-
IESOL, FAUEPG	426,00	-
Campi Avançados	-	4.997,04
TOTAL	1.727,67	6.825,31

Instalações Físicas: Campi Universitários e Outras Dependências									
Localização	Instalações								
Campus Central	Sala de aula	Sala Administrativa	Sala de apoio	Laboratório	Auditório / Anfiteatro	Cine / Teatro UEPG	Biblioteca	Piscina	Observatório Astronômico
	62	88	35	15	4	-	1	-	-
Bloco A	25	40	20	4	3	-	-	-	-
Bloco B	20	14	5	8	1	-	-	-	-
Bloco C	-	21	4	1	-	-	-	-	-
Bloco D	17	13	6	2	-	-	1	-	-
Campus Uvaranas	134	380	319	288	15	-	3	1	1
CAIC	21	20	31	3	1	-	1	-	-
CAAR	12	11	41	3	1	-	1	-	-
Bloco E	7	19	6	7	1	-	-	-	-
Bloco F	11	15	2	21	-	-	-	-	-
Bloco G	4	2	2	-	-	-	-	-	-
Bloco J	2	-	8	1	-	-	-	1	-
Bloco L	2	34	12	64	-	-	-	-	-
Bloco M	16	39	30	72	2	-	-	-	-
Bloco N	-	-	-	4	-	-	-	-	-
Bloco S	-	25	52	-	-	-	-	-	-
Demais Dependências	59	215	135	113	11	-	1	-	1
Outras Dependências	*25	75	33	8	1	1	-	-	-
Campi Avançados	23	6	-	4	2	-	4	-	-

* 10 salas de aula e 15 salas destinadas p/ exposições

Espaço Físico: Campus Universitários (Central e Uvaranas) e outras dependências			
Espaço Físico	Quantidade	Área (m ²)	
		Unitário	Total
	** 2	20	40
	7	25	175
	1	27	27
	9	32	288
	5	35	175
	11	38	418
Salas de Aula	** 6	40	240
	* 9	42	378
	*** 5	42	210
	3	42	126
	7	44	308
	* 12	47	564
	** 4	48	192

Espaço Físico: Campus Universitários (Central e Uvaranas) e Outras Dependências			
Espaço Físico	Quantidade	Área (m²)	
		Unitário	Total
	12	48	576
	19	50	950
	59	55	3.245
	1	58	58
Salas de Aula	15	64	960
	13	66	858
	12	74	888
	4	76	304
	4	94	376
	1	133	133
Auditórios / Anfiteatros			
. Grande Auditório (Bloco A)	1	355	355
. Pequeno Auditório (Bloco A)	1	84	84
. Auditório da Reitoria (Uvaranas)	1	99	99
. Auditório da PROEX	1	181	181
. Auditório da CAAR	1	310	310
. Auditório do CAIC	1	147	147
. Anfiteatro de Direito (Bloco A)	1	56	56
. Anfiteatro Central de Salas de Aula	4	72	288
. Anfiteatro Central de Salas de Aula	1	77	77
. Anfiteatro CIPP	1	63	63
. Anfiteatro (Bloco M)	1	125	125
. Anfiteatro (Bloco M)	1	75	75
. Auditório do Observatório Astronômico	1	240	240
Auditórios com Recursos Audiovisuais			
. Bloco B	1	59	59
. Bloco E	1	152	152
. PDE	1	254	254
Anfiteatros para Vídeo-Conferência			
. Central de Salas	2	72	144
Cine / Teatro UEPG	1	600	600
Ginásio de Esportes	1	924	924
	* 1	660	660
Pavilhão de Esportes	1	1.186	1.186
Piscina térmica semi-olímpica	1	1.878	1.878

* CAIC; ** CAAR; *** CEEBJA

GRADUAÇÃO PRESENCIAL

Cursos Ofertados

Cursos Ofertados (Sede / Campi) por Turno				
Cursos	Turnos			
	I	M	V	N
Ponta Grossa				
Matemática	X			X
Geografia		X		X
Física	X			X
Química				X
Química Tecnológica	X			
Agronomia	X			
Engenharia Civil	X			
Engenharia de Materiais	X			
Engenharia de Alimentos	X			

Cursos Ofertados (Sede / Campi) por Turno				
Cursos	Turnos			
	I	M	V	N
Engenharia de Computação	X			
Informática				X
Farmácia	X			
Odontologia	X			
Ciências Biológicas	X		X	X
Educação Física	X			X
Enfermagem	X			
Medicina	X			
Administração				X
Administração		X		
Ciências Econômicas		X		X
Ciências Contábeis		X		X
Serviço Social	X			
Jornalismo	X			
Turismo		X		
Pedagogia		X		X
Letras - Português / Inglês			X	X
Letras - Português / Espanhol			X	X
Letras - Português / Francês				X
História			X	X
Artes Visuais			X	
Música			X	
Direito		X		X
Castro				
Zootecnia	X			
São Mateus do Sul				
Ciências Contábeis				X
Telêmaco Borba				
Administração				X

I (integral); M (matutino); V (vespertino); N (noturno)

GRADUAÇÃO À DISTÂNCIA

Pró-Licenciatura - PROLICEN

. Geografia

. História

. Letras - Português/Espanhol

Universidade Aberta do Brasil - UAB

. Geografia

. História

. Letras - Português/Espanhol

. Pedagogia

. Pedagogia (Vizivale OE)

. Pedagogia (PARFOR)

. Matemática

. Educação Física

. Administração Pública

PÓS-GRADUAÇÃO PRESENCIAL

Especialização

Controladoria 1ª edição

Direito Civil e Empresarial Aplicado - 1º Edição

Mídia, Políticas e Atores Sociais - 3º Edição

Ortodontia e Ortopedia Facial - 2º Edição

Direito do Trabalho e Processo do Trabalho - 2º Edição

Ortodontia - 2º Edição

Gestão Empresarial e Varejo In Company – Mercado Móveis

Mestrado

Programa de Pós-Graduação em Agronomia

Programa de Pós-Graduação em Bioenergia

Programa de Pós-Graduação em Ciências

Programa de Pós-Graduação em Ciências Biológicas

Programa de Pós-Graduação em Ciências Farmacêuticas

Programa de Pós-Graduação em Ciência e Tecnologia de Alimentos

Programa de Pós-Graduação em Ciências Sociais Aplicadas

Programa de Pós-Graduação em Computação Aplicada

Programa de Pós-Graduação em Educação

Programa de Pós-Graduação em Engenharia e Ciência de Materiais

Programa de Pós-Graduação em Geografia

Programa de Pós-Graduação em História

Programa de Pós-Graduação em Linguagem, Identidade e Subjetividade

Programa de Pós-Graduação em Profissional em Matemática - Rede Nacional

Programa de Pós-Graduação em Odontologia

Programa de Pós-Graduação em Química Aplicada

Doutorado

Programa de Pós-Graduação em Agronomia

Programa de Pós-Graduação em Ciências

Programa de Pós-Graduação em Educação

Programa de Pós-Graduação em Química

Programa de Pós-Graduação em Odontologia

Pós-Graduação à Distância

Especialização

Educação Física Escolar
Educação Matemática: Dimensões Teórico - Metodológicas
Gestão Educacional - Organização Escolar e Trabalho Pedagógico
História, Arte e Cultura

PROCESSOS SELETIVOS

Cursos de Graduação - Concursos Vestibulares 2012 / 1 / 2 e PSS

Cursos Ofertados , segundo o Número de Inscritos, Vagas e Relação Candidato / Vaga					
Cursos (Sede / Campi)	Grau	Turno	Concurso Vestibulare 2012 e PSS		
			Inscritos	Vagas	% Cand./Vaga
Matemática	LP	I	47	30	1,57
Matemática	LP	N	175	60	2,92
Geografia	B	M	109	40	2,73
Geografia	LP	N	213	45	4,73
Física	B	I	76	30	2,53
Física	LP	N	135	30	4,50
Química	LP	N	176	30	5,87
Química Tecnológica	B	I	318	30	10,60
Sub - Total	-	-	1249	295	4,23
Engenharia Civil	B	I	2068	45	45,96
Agronomia	B	I	1142	60	19,03
Informática	B	N	407	40	10,18
Engenharia de Materiais	B	I	435	40	10,88
Engenharia de Alimentos	B	I	345	40	8,63
Engenharia de Computação	B	I	686	40	17,15
Zootecnia - Castro	B	I	356	45	7,91
Sub - Total	-	-	5439	310	17,55
Farmácia	B	I	649	45	14,42
Odontologia	B	I	1356	60	22,60
Ciências Biológicas	B	I	316	25	12,64
Ciências Biológicas	LP	V	124	25	4,96
Ciências Biológicas	LP	N	288	25	11,52
Educação Física	LP	N	293	50	5,86
Educação Física	B	I	783	50	15,66
Enfermagem	B	I	512	40	12,80
Medicina	B	I	5244	40	131,10
Sub - Total	-	-	9565	360	26,57
Administração	B	N	1406	80	17,58
Administração	B	M	384	40	9,60
Administração - Telêmaco Borba	B	N	499	40	12,47
Ciências Econômicas	B	M	121	40	3,03
Ciências Econômicas	B	N	271	42	6,45
Ciências Contábeis	B	M	227	40	5,68
Ciências Contábeis	B	N	537	40	13,43
Ciências Contábeis - São Mateus do Sul	B	N	73	40	1,83
Serviço Social	B	I	253	44	5,75
Turismo	B	M	182	30	6,07
Jornalismo	B	I	479	42	11,40
Sub - Total	-	-	4432	478	9,27
Pedagogia	LP	M	199	35	5,69
Pedagogia	LP	N	459	70	6,56

Cursos Ofertados , segundo o Número de Inscritos, Vagas e Relação Candidato / Vaga					
Letras - Português / Espanhol	LP	V	60	25	2,40
Letras - Português / Espanhol	LP	N	114	20	5,70
Letras - Português / Francês	LP	N	38	20	1,90
Letras - Português / Inglês	LP	V	64	25	2,56
Letras - Português / Inglês	LP	N	162	26	6,23
História	B	V	94	40	2,35
História	LP	N	405	40	10,13
Artes Visuais	LP	V	86	20	4,30
Música	LP	V	65	20	3,25
Sub - Total	-	-	1746	341	5,12
Direito	B	M	1396	80	17,45
Direito	B	N	1485	70	21,21
Sub - Total	-	-	2881	150	19,21
TOTAL	-	-	25312	1934	13,08

1º e 2º Concursos Vestibulares / 2012 realizados em julho e dezembro de 2011, entrada de alunos março 2012.
 Processo Seletivo Seriado (PSS) realizado em dezembro 2011, entrada de alunos março 2012.

Processo Seletivo Seriado - PSS

O PSS (Vestibulinho) constitui-se numa modalidade de seleção gradual, sistemática e cumulativa, que se realiza anualmente, avaliando o desempenho dos candidatos ao ensino superior de graduação na UEPG, a partir do seu aproveitamento em cada uma das séries do Ensino Médio. A implantação do Processo Seletivo Seriado, na UEPG, deu-se em 2001.

Alunos Inscritos no PSS na I, II e III Séries do Ensino Médio por Ano	
Discriminação	Inscritos
Acompanhamento I (2001)	3775
Acompanhamento I e II (2002)	6236
Acompanhamento I, II e III (2003)	6314
Acompanhamento I, II e III (2004)	7398
Acompanhamento I, II e III (2005)	8345
Acompanhamento I, II e III (2006)	9393
Acompanhamento I, II e III (2007)	10626
Acompanhamento I, II e III (2008)	11655
Acompanhamento I, II e III (2009)	11316
Acompanhamento I, II e III (2010)	12648
Acompanhamento I, II e III (2011)	15719
Acompanhamento I, II e III (2012)	16053

DADOS DEMOGRÁFICOS: EDUCAÇÃO BÁSICA E EDUCAÇÃO SUPERIOR

Órgãos / Setores	Educação Básica				Educação Superior *				
	Educação Infantil	Ensino Fundamental	Ensino Médio	TOTAL	* Graduação	Pós-Graduação			TOTAL
						* Especializ.	Mestrado	Doutorado	
CAIC	75	575	-	650	-	-	-	-	-
CAAR	-	-	272	272	-	-	-	-	-
CEEBJA	-	293	544	837	-	-	-	-	-
SEXATAS	-	-	-	-	1830	-	139	39	2008
SCATE	-	-	-	-	1466	-	188	9	1663
SEBISA	-	-	-	-	1791	12	74	44	1921
SECISA	-	-	-	-	2209	97	42	-	2348
SECIHLA	-	-	-	-	4642	1109	93	20	5864
SECIJUR	-	-	-	-	748	53	-	-	801
TOTAL	75	868	816	1759	12686	1271	536	112	14605

* Cursos presenciais e a distância

Total da População Ativa da UEPG / Alunos e Servidores				
População Ativa	* Alunos	** Docentes	Funcionários	TOTAL
Alunos / Servidores	7382	859	814	9055

* Graduação presencial / ** Prof. efetivos / temporários

População Ativa de Alunos e Servidores Lotados nos Setores de Conhecimento				
Setores de Conhecimento	População Ativa			
	* Alunos	Docentes	** Funcionários	TOTAL
SEXATAS	817	133	18	968
SCATE	1466	136	32	1634
SEBISA	1421	244	79	1744
SECISA	1809	114	13	1936
SECIHLA	1121	173	8	1302
SECIJUR	748	59	7	814
TOTAL	7382	859	157	8398

* Graduação presencial / ** Funcionários que efetivamente trabalham nos Setores de Conhecimento

Produção Científica

Atividades de Pesquisa	
Discriminação	Quantidade
Pesquisas iniciadas	255
Pesquisas em andamento	914
Pesquisas concluídas	380
Alunos com bolsa (I.C)	480

Produção da Editora UEPG

Editora UEPG	
Discriminação	Quantidade
Livros e Revistas Publicados *	364
Livros e Revistas Disponíveis *	250

*1997 a dez. 2012

Publicação / Docentes

* Publicação de Docentes por Setores de Conhecimento	
Discriminação	Quantidade
Ciências Exatas e Naturais	1.495
Ciências Agrárias e de Tecnologia	1.039
Ciências Biológicas e da Saúde	1.545
Ciências Sociais Aplicadas	705
Ciências Humanas, Letras e Artes	1.318
Ciências Jurídicas	116
TOTAL	6.218

* 2000 a 2012: trabalhos em seminários, congressos, eventos / nacional, internacional; artigos; periódicos / nacional, internacional; anais em congressos / nacional, internacional; trabalhos de natureza científica / nacional, internacional; trabalhos científicos: livros, capítulos.

Recursos de Informática

Número de Microcomputadores			
Uso Acadêmico	Uso Administrativo	Dispositivos Rede Wireless	Acesso a Páginas/Sistemas
1140	960	1608	857

Serviços de Alimentação

Número de Refeições Servidas	
Discriminação	Quantidade
Restaurantes Universitários	
Central / Uvaranas	325719
Centro de Atendimento Integral à Criança e ao Adolescente (CAIC)	194830
TOTAL	520549

ENSINO DE GRADUAÇÃO

Ingresso de Alunos

Graduação Presencial

Ingressos de Alunos Novos: * Vestibular / PSS e ** Outras Formas					
Cursos (Sede / Campi)	Grau	Turno	Ingresso		
			Vestibular/ PSS	Transferências Recebidas	Total
Matemática	LP	I	30	-	30
Matemática	LP	N	60	01	61
Geografia	B	M	40	-	40
Geografia	LP	N	45	-	45
Física	B	I	30	-	30
Física	LP	N	30	-	30
Química	LP	N	30	-	30
Química Tecnológica	B	I	30	-	30
Sub - Total	-	-	295	01	296
Engenharia Civil	B	I	45	-	45
Agronomia	B	I	60	-	60
Informática	B	N	40	-	40
Engenharia de Materiais	B	I	40	-	40
Engenharia de Alimentos	B	I	40	-	40
Engenharia de Computação	B	I	40	-	40
Zootecnia - Castro	B	I	45	-	45
Sub - Total	-	-	310	-	310
Farmácia	B	I	45	-	45
Odontologia	B	I	60	-	60
Ciências Biológicas	B	I	25	-	25
Ciências Biológicas	LP	V	25	-	25
Ciências Biológicas	LP	N	25	-	25
Educação Física	B	I	50	-	50
Educação Física	LP	N	50	-	50
Enfermagem	B	I	40	02	42
Medicina	B	I	40	-	40
Sub - Total	-	-	360	02	362
Administração	B	N	80	01	81
Administração	B	M	40	-	40
Administração- Telêmaco Borba	B	N	40	-	40
Ciências Econômicas	B	M	42	-	42
Ciências Econômicas	B	N	40	-	40
Ciências Contábeis	B	M	40	-	40
Ciências Contábeis	B	N	40	-	40
Ciências Contábeis - São Mateus do Sul	B	N	40	-	40
Jornalismo	B	I	42	-	42
Serviço Social	B	I	44	-	44
Turismo	B	M	30	-	30
Sub - Total	-	-	478	01	479
Pedagogia	LP	M	35	-	35
Pedagogia	LP	N	70	-	70
Letras - Português / Espanhol	LP	V	25	-	25
Letras - Português / Espanhol	LP	N	20	-	20
Letras - Português / Francês	LP	N	20	-	20
Letras - Português / Inglês	LP	V	25	-	25
Letras - Português / Inglês	LP	N	26	-	26
História	B	V	40	-	40
História	LP	N	40	01	41

Ingressos de Alunos Novos em 2011: * Vestibular / PSS e ** Outras Formas					
Cursos (Sede / Campi)	Grau	Turno	Ingresso		
			Vestibular/ PSS	Transferências Recebidas	Total
Artes Visuais	LP	V	20	-	20
Música	LP	V	20	-	20
Sub - Total			341	01	342
Direito	B	M	80	-	80
Direito	B	N	70	01	71
Sub - Total			150	01	151
TOTAL			1.934	06	1.940

* 1º e 2º Concursos Vestibulares / 2012 realizados em julho e dezembro de 2011 entrada de alunos março 2012.
 Processo Seletivo Seriado (PSS) realizado em dezembro 2011, entrada de alunos março 2012.

CORPO DISCENTE

Graduação Presencial

Alunos Matriculados, Evadidos e Diplomados por Curso				
Cursos (Sede / Campi)	Grau	Matriculados	**Evasão	Diplomados
Matemática	LP	221	12	15
Geografia	B	114	5	16
Geografia	LP	159	2	36
Física	LP	69	1	6
Física	B	42	3	1
Química	LP	114	4	16
Química Tecnológica	B	98	3	13
Sub – Total	-	817	30	103
Engenharia Civil	B	246	5	32
Agronomia	B	330	3	51
Informática	B	151	4	22
Engenharia de Materiais	B	202	2	33
Engenharia de Alimentos	B	173	1	38
Engenharia de Computação	B	185	6	18
Zootecnia - Castro	B	179	5	35
Sub – Total	-	1.466	26	229
Farmácia	B	206	3	37
Odontologia	B	283	2	51
Ciências Biológicas	LP	186	4	29
Ciências Biológicas	B	90	1	19
Educação Física	B	171	12	30
Educação Física	LP	183	12	36
Enfermagem	B	141	8	28
Medicina	B	161	1	-
Sub – Total	-	1.421	43	230
Administração	B	379	15	79
Administração	B	149	-	29
Administração - Telêmaco Borba	B	40	-	-
Ciências Econômicas	B	334	14	40
Ciências Contábeis	B	401	19	76
Ciências Contábeis - São Mateus do Sul	B	98	-	-
Serviço Social	B	167	1	39
Jornalismo	B	140	6	26

Alunos Matriculados, Evadidos e Diplomados por Curso				
Crso (Sede / Campi)	Grau	Matriculados	**Evasão	Diplomados
Turismo	B	101	2	13
Sub – Total	-	1.809	57	296
Pedagogia	LP	376	10	88
* Letras Português / Inglês	LP	185	5	27
* Letras Português / Francês	LP	67	3	6
* Letras Português / Espanhol	LP	150	8	24
História	LP	131	4	18
História	B	100	5	11
Artes Visuais	LP	68	3	18
Música	LP	44	1	-
Sub – Total	-	1.121	41	192
Direito	B	748	22	121
Sub – Total	-	748	22	121
TOTAL	-	7.382	219	1.171

* Cursos novos de Licenciatura em Letras (iniciados em 2004);

**Evasão: Transferência Expedida / Trancamento

Graduação à Distância

Alunos Matriculados						
Cursos (Polos)	Grau	Prolicen	UAB	Parfor	Vizivali (O.E)	Total
Geografia	LP	191	659	-	-	850
História	LP	69	309	-	-	378
Letras-Português/Espanhol	LP	162	507	-	-	669
Matemática	LP	-	163	-	-	163
Educação Física	LP	-	370	-	-	370
Pedagogia	LP	-	584	53	1837	2.474
Administração Pública	B	-	400	-	-	400
TOTAL	-	422	2.992	53	1.837	5.304

ENSINO DE PÓS-GRADUAÇÃO

Especialização Presencial

Alunos Matriculados		
Cursos	Departamentos / Órgãos	Alunos
Controladoria	Contabilidade	28
Direito Civil e Empresarial Aplicado	Direito das Relações Sociais	29
Direito do Trabalho e Processo do Trabalho	Direito das Relações Sociais	24
Gestão Empresarial e Varejo In Company - MM	Administração	29
Mídia, Políticas e Atores Sociais	Jornalismo	40
Ortodontia e Ortopedia Facial	Odontologia	12
TOTAL		162

Especialização à Distância

Cursos	Alunos	
Educação Física Escolar	292	
Educação Matemática	243	
Gestão Educacional	160	
História, Arte e Cultura	414	
TOTAL		1.109

Mestrado Presencial

Alunos Matriculados		
Programas de Pós-Graduação	Área de Concentração	Alunos
Agronomia	Agricultura	41
Bioenergia	Biocombustíveis	7
Ciências Biológicas	Biologia Evolutiva	35
Ciências	Física	22
Ciências Farmacêuticas	Fármacos, Medicamentos e Biociências Aplicadas à Farmácia	20
Ciência e Tecnologia de Alimentos	Ciência e Tecnologia de Alimentos	33
Ciências Sociais Aplicadas	Cidadania e Políticas Públicas	42
Computação Aplicada	Computação para Tecnologias em Agricultura	60
Educação	Educação	48
Engenharia e Ciência de Materiais	Desenvolvimento e Caracterização de Materiais	67
Geografia	Gestão do Território	48
História	História, Cultura e Identidades	10
Linguagem, Identidade e Subjetividade	Linguagem, Identidade e Subjetividade	35
Profissional em Matemática- Rede Nacional	Matemática	29
Odontologia	Clínica Integrada / Dentística Restauradora	19
Química Aplicada	Química	40
TOTAL		536

Mestrado / Defesas

Número de Defesas de Dissertações por Ano													
Programas de Pós-Graduação	2000	2001	2002	2003	2004	2005	2006	2007	2008	2009	2010	2011	2012
Agronomia	-	-	-	-	02	07	08	04	11	10	06	14	15
Bioenergia	-	-	-	-	-	-	-	-	-	-	-	-	02
Engenharia e Ciência de Materiais	-	-	-	06	12	07	02	12	04	05	04	14	16
Ciência e Tecnologia de Alimentos	-	-	-	-	02	07	10	07	10	11	09	08	09
Ciências	-	-	-	-	-	02	01	06	07	04	09	04	06
Ciências Biológicas	-	-	-	-	-	-	-	-	-	06	03	07	09
Ciências Farmacêuticas	-	-	-	-	-	-	-	-	-	-	-	04	02
Ciências Sociais Aplicadas	03	08	14	13	11	21	14	15	14	14	06	19	09
Computação Aplicada	-	-	-	-	-	-	-	-	-	-	-	-	13
Educação	06	06	31	17	17	12	22	13	22	18	10	12	18
Educação	06	06	31	17	17	12	22	13	22	18	10	12	18
Geografia	-	-	-	-	-	-	-	-	14	13	20	13	19
Linguagem, Identidade e Subjetividade	-	-	-	-	-	-	-	-	-	-	-	-	12
Odontologia	-	-	-	-	14	04	10	03	16	01	14	-	23
Profissional em Matemática Rede Nacional	-	-	-	-	-	-	-	-	-	-	-	-	-
Química Aplicada	-	-	-	-	-	-	-	07	10	14	14	09	11

Doutorado Presencial

Alunos Matriculados		
Programas de Pós-Graduação	Área de Concentração	Alunos
Agronomia	Agricultura	9
Ciências	Física	21
Educação	Educação	20
Odontologia	Clínica Integrada / Dentística Restauradora	44
Química	Físico Química/Química Analítica/Química Orgânica/Química Inorgânica	18
TOTAL		112

CORPO DOCENTE

Caracterização

Número de Docentes por Setores de Conhecimento

Discriminação	SEXATAS	SCATE	SEBISA	SECISA	SECIHLA	SECIJUR	TOTAL
Nº de Docentes							
. Efetivos	114	115	180	98	137	48	692
. Temporários	19	21	64	16	36	11	167
TOTAL	133	136	244	114	173	59	859
Regime de Trabalho							
. 12 hs	0	1	0	0	0	0	1
. 20 hs	7	14	42	15	28	12	118
. 24 hs	0	1	0	0	0	0	1
. 40 hs	13	21	69	18	11	34	166
. TIDE (Dedicação Exclusiva)	113	99	133	81	134	13	573
TOTAL	133	136	244	114	173	59	859
Categoria Funcional							
. Temporários	19	21	64	16	36	11	167
. Auxiliar	0	0	3	0	3	4	10
. Assistente	20	27	67	60	64	37	275
. Adjunto	54	57	80	30	56	5	282
. Associado	39	31	28	8	14	2	122
. Titular	1	0	2	0	0	0	3
TOTAL	133	136	244	114	173	59	859
Nível de Qualificação							
. Graduação	3	5	12	2	4	6	32
. Especialização	9	13	32	12	16	3	85
. Mestrado	27	36	83	65	79	43	333
. Doutorado	92	82	116	35	74	7	406
. Livre-Docência	2	0	1	0	0	0	3
TOTAL	133	136	244	114	173	59	859

Fonte: PRORH dez. /2012

Capacitação

Docentes Afastados Realizando Pós-Graduação por Setores de Conhecimento									
Setores de Conhecimento	Nível / Local								
	Mestrado			Doutorado			Pós-Doutorado		
	Uepg	País	Exterior	Uepg	País	Exterior	Uepg	País	Exterior
Ciências Exatas e Naturais	-	-	-	-	7	-	-	4	3
Ciências Agrárias e de Tecnologia	-	-	-	-	10	-	-	-	4
Ciências Biológicas e da Saúde	-	-	-	-	10	3	-	1	-
Ciências Sociais Aplicadas	-	-	-	-	12	-	-	-	1
Ciências Humanas, Letras e Artes	-	1	-	1	23	3	-	-	-
Ciências Jurídicas	-	-	-	-	4	2	-	-	-
TOTAL	-	1	-	1	66	8	-	5	8

Fonte: PRORH dez. /2012

AGENTES UNIVERSITÁRIOS

Grau de Escolarização

Número Total de Agentes Universitários por Grau de Escolarização	
Grau de Escolarização	Quantidade
Pós-Graduação	185
Graduação	121
Seqüencial	37
Ensino Médio	295
Ensino Fundamental	176
TOTAL	814

Tipos de Afastamentos

Agentes Universitários Realizando Pós-Graduação e Afastados por Outros Motivos	
Discriminação	Quantidade
Mestrado	-
Doutorado	3
À Disposição para Outros Órgãos	7
Licença sem Vencimentos	2
TOTAL	12

EXTENSÃO

Atividades e Programas Extensionistas

Cursos e Eventos de Extensão	
Discriminação	Quantidade
Projetos	250
População atingida	90.000
Municípios envolvidos	7

Bituruna, Carambeí, Castro, Ortigueira, Palmeira, Ponta Grossa, Rebouças

Projetos de Serviços	
Discriminação	Quantidade
Projetos	185
População atingida	109.778
Municípios envolvidos	18

Castro, Carambeí, Curitiba, Foz do Iguaçu, Imbaú, Ipiranga, Ivaí, Londrina, Maringá, Ortigueira, Palmeira, Pato Branco, Ponta Grossa, Porto Amazonas, Piraí do Sul, Reserva, Teixeira Soares, Tibagi.

Programa *IESOL	
Discriminação	Quantidade
Projetos	04
População atingida	1.040
Município envolvido	01

* IESOL - Incubadoras de Empreendimentos Solidários
Ponta Grossa

Programa *CRUTAC	
Discriminação	Quantidade
Projetos	12
População atingida	20.428
Municípios envolvidos	04

* Centro Rural Universitário de Treinamento e Ação Comunitária
Adrianópolis, Ipiranga, Ponta Grossa (Sede e Distritos de Itaiacoca e Guaragi), Rio Azul

Programas *USF	
Discriminação	Quantidade
Projetos	04
População atingida	15.399
Municípios envolvidos	08

* Universidade Sem Fronteira
Campo Largo, Imbaú, Ivaí, Ponta Grossa, Reserva, Rio Negro, Tibagi, Teixeira Soares.

Programa RONDON	
Discriminação	Quantidade
Projetos	02
População atingida	2.900
Municípios envolvidos	02
*Outros Estados	02

Cipó - BA
São Raimundo Nonato - PI

Programa *PDE	
Discriminação	Quantidade
Projetos	04
População atingida	162
Municípios envolvidos	25

* Programa de Desenvolvimento Educacional

Arapoti, Carambé, Castro, Curiúva, Imbaú, Imbituva, Ipiranga, Ivaí, Jaguariaiva, Ortigueira, Palmeira, Ponta Grossa, Piraí do Sul, Porto Amazonas, Reserva, Sapopema, Salto do Itararé, São João da Boa Vista, Sengés, São João do Triunfo, Tibagi, Telêmaco Borba, Ventania, Wenceslau Brás.

Programa *PPE	
Discriminação	Quantidade
Projetos	02
População atingida	2.235
Municípios envolvidos	07

* Programa Pró-Egresso

Carambé, Castro, Ipiranga, Jaguariaiva, Palmeira, Piraí do Sul, Ponta Grossa,

Programa *PE	
Discriminação	Quantidade
Projetos	01
População atingida	4.107
Municípios envolvidos	78

* Programa Pró-Letramento

Abatiá, Agudos do Sul, Almirante Tamandaré, Altamira do Paraná, Anahy, Andirá, Antônio Olinto, Balsa Nova, Barracão, Bandeirantes, Bela Vista da Caroba, Bituruna, Boa Esperança do Iguaçu, Bom Jesus do Sul, Cambará, Capanema, Castro, Catanduvas, Céu Azul, Clevelândia, Curitiba, Douradina, Doutor Ulysses, Enéas Marques, Figueira, Foz do Jordão, General Carneiro, Guaratuba, Irati, Itapejara do Oeste, Itaperuçu, Ivaí, Ivaté, Jaboti, Jaguariaiva, Joaquim Távora, Laranjeiras do Sul, Leopólis, Mangueirinha, Mariópolis, Matinhos, Mato Rico, Miraselva, Nova Fátima, Nova Tebas, Palmas, Palmeira, Palmital, Paranaguá, Pato Branco, Pinhais, Piraí do Sul, Pitanga, Ponta Grossa, Quedas do Iguaçu, Ramilândia, Rebouças, Reserva, Rio Azul, Rio Branco do Sul, Roncador, Santa Lucia, Santa Maria do Oeste, Santa Tereza do Oeste, Santa Terezinha do Itaipú, Santo Antônio do Sudoeste, Santo Inácio, São João, São Jorge D'Oeste, São José dos Pinhais, São Mateus do Sul, São Miguel do Iguaçu, Tijucas do Sul, Toledo, Tomazina, União da Vitória, Verê, Wenceslau Braz,

Programas *	
Discriminação	Quantidade
Projetos	06
População atingida	2.414
Municípios envolvidos	01

* Integração das Engenharias com o Ensino Médio, Laboratório de Estudos do Texto, Núcleo de Relações Etnicorraciais, Gênero e Sexualidade, Museu da Computação da UEPG, Educação Permanente a Discentes no Enfrentamento ao Crack e Outras Drogas e Museu da Computação da UEPG.

Ponta Grossa

Atividades Culturais

Discriminação	Público
. Cursos / Eventos / Exposições / Concertos	42.980
. Museu "Campos Gerais" (visitantes)	6.341
TOTAL	49.321

Universidade Aberta para a Terceira Idade

Cursos	Alunos	Diplomados	Carga Horária
XX Universidade Aberta para 3ª Idade	85	59	160 h
XVII Universidade Continuada para 3ª Idade	360	-	80 h

Serviço de Assistência Jurídica

Núcleo de Prática Jurídica	
Discriminação	Quantidade
População Atendida	5.166

FAZENDA ESCOLA "CAPÃO DA ONÇA"

Produção da Fazenda Escola

Discriminação	Quantidade
Área (ha)	311,12
Área Edificada (m ²)	3.300,85
Produção Animal	
. Suínos	-
.. Partos Matriz/Ano	2,5
. Ovinos	-
.. Índice de natalidade	1,5
. Produção leiteira/ano (L)	160.520
Produção Agrícola/Ano (Bruto/Kg)	
Soja, Feijão, Milho, Trigo, Aveia Preta, Silagem de milho, e cevada	1.545.575

BIBLIOTECAS

Títulos, Exemplares de Livros, Periódicos e Outros Documentos	
Discriminação	Quantidade
Livros	
. Títulos	50.195
. Exemplares	105.401
Periódicos	
. Títulos	3.180
. Exemplares	111.683
Outros Documentos	
. Títulos	5.841
. Exemplares	6.603

ÁREA DA SAÚDE

Atendimento nas Diversas Áreas da Saúde	
Discriminação	Quantidade
Centro Médico, Psicológico e Social	
. Atendimento Médico	3.172
. Atendimento Psicológico	1.537
. Atendimento de Serviço Social	2.124
Laboratório Universitário de Análises Clínicas	
. Exames Realizados	20.858
. Pessoas Atendidas	4.104
Farmácia Escola	
. Pessoas Atendidas	3.448
Dispensário Odontológico	
. Procedimentos Realizados	48.000
. Pessoas Atendidas	6.200

CONVÊNIOS E PROGRAMAS INTERNACIONAIS

O Escritório de Assuntos Internacionais da UEPG foi criado em 1995 para firmar convênios com instituições estrangeiras, orientar professores e funcionários e estudantes de graduação e pós-graduação em sua procura por participação em programas internacionais.

Além disso é o Escritório de Assuntos Internacionais que efetua todas as articulações necessárias para recepcionar e organizar as atividades a serem desenvolvidas por professores, grupos estrangeiros ou alunos de intercâmbio que desejam desenvolver atividades científicas e culturais na região dos Campos Gerais.

Convênios Firmados pela UEPG

Cirad (França)

Departamento de Assuntos dos Veteranos Do Sistema de Saúde do Norte do Texas (EUA)

Faculdade de Agronomia da Universidade de Buenos Aires (Argentina)

Fundacion Centro de Investigacion y Estudios Odontológicos (Colômbia)

Grupo de Universidades do Norte Grande (Argentina/UEPG/Universidades do Estado do Paraná)

[Institute for Astronomy at the University of Hawaii](#)

[International College of Dentists-Seccion IV \(Peru\)](#)

[J. F. Oberlin University](#) (Japão)

[L'Institut National Polytechnique de Toulouse](#) (França)

[The Forsyth Institute](#) (EUA)

The Russia's Open University

[Universidad de Sevilla](#) (Espanha)

Universidad Militar Nueva Granada (Colômbia)

[Universidad Nacional de Formosa](#) (Argentina)

[Universidad Nacional de La Plata](#) (Argentina)

[Universidad Politécnica de Valencia](#) (Espanha)

[Universidade Aberta](#) da Rússia (Rússia)

[Universidad Autónoma de Madrid](#) (Espanha)

Universidade Aberta (Portugal)

[Universidade de Aveiro](#) (Portugal)

[Universidade de Coimbra](#) (Portugal)

Universidade Nova de Lisboa (Portugal)

[Universidade Técnica de Lisboa](#) (Portugal)

Universidade do Minho (Portugal)

Universidade do Porto (Portugal)

[Universidade Bila Tserkva National Agrarian](#) (Ucrânia)

Universidade Cristiana de Bolívia - UCEBOL (Bolívia)

Universidade Jaume I de Castelló (Espanha)

Universidade Nacional de Colômbia (Colômbia)

[Università Degli Studi della Tuscia](#) (Itália)

[Università Degli Studi di Milano](#) (Itália)

[Università Degli Studi di Roma \(Itália\)](#)

[University of Illinois at Urbana Champaign](#) (EUA)

Université Montpellier 2 Sciences et Techniques (França)

Universidad de Los Lagos (Chile)

Universidad Nacional do Rosário (Argentina)

Universidad Autonoma de Sinaloa (México)

Alunos em Intercâmbio

Alunos da UEPG e de Universidades do Exterior em Intercâmbio		
Discriminação	Número de Alunos	
	Estagiando	Estágio concluído (2012)
Alunos da UEPG no Exterior	94	62
Alunos do Exterior na UEPG	2	2

ORÇAMENTO

Receitas	Próprias	Convênios	Estado	Total
Pessoal	0,00	0,00	120.052.106,71	102.052.106,71
Custeio	7.426.703,48	6.979.337,91	9.083.222,83	23.489.264,22
Investimento	113.002,29	3.235.716,83	1.067.978,25	4.416.697,37
TOTAL	7.539.705,77	10.215.054,74	130.203.307,79	147.958.068,30

Exercício / 2012

Despesas	Próprias	Convênios	Estado	Total
Pessoal	0,00	0,00	120.020.702,95	120.020.702,95
Custeio	5.886.856,64	10.425.953,49	9.084.909,25	25.397.719,38
Investimento	2.098.770,80	3.098.150,09	0,00	5.196.920,89
TOTAL	7.985.627,44	13.524.103,58	129.105.612,20	150.615.343,22

Exercício / 2012