



UNIVERSIDADE ESTADUAL DE PONTA GROSSA

PRÓ-REITORIA DE PLANEJAMENTO

# NÚMEROS UEPG 2013

## Sumário

### Índice

Apresentação.....	3
A PROPLAN.....	4
Equipe PROPLAN.....	5
Organograma PROPLAN.....	6
Unidades e Órgãos.....	6
Identificação das Unidades e Órgãos.....	9
Localização dos Órgãos.....	26
Croqui Campus Central.....	30
Croqui Campus Universitário em Uvaranas.....	31
Dados Estatísticos.....	33
Informações Gerais.....	35
Espaço Físico.....	35
Cursos Ofertados.....	38
Processos Seletivos.....	40
Cursos de Graduação - Concursos Vestibulares 2013 / 1 / 2 e PSS.....	40
Ensino de Graduação.....	44
Graduação Presencial.....	44
Graduação à Distância.....	46
Ensino de Pós-Graduação.....	47
Corpo Docente.....	49
Agentes Universitários.....	50
Extensão.....	50
Quantidade.....	51
Quantidade.....	51

## **Apresentação**

### **A UEPG**

A Universidade Estadual de Ponta Grossa, criada pelo Governo do Estado do Paraná, através da Lei nº 6.034, de 6 de novembro de 1969, e Decreto nº 18.111, de 28 de janeiro de 1970, vem cumprindo a sua missão de desenvolver o ensino de graduação, pós-graduação, ambos na modalidade presencial e a distância, a pesquisa e atividades de extensão, presentes em 182 municípios, onde 167 estão no estado do Paraná, e os demais distribuídos nos estados de Bahia, Pará, Piauí, São Paulo, Santa Catarina.

De sua sede em Ponta Grossa, cidade encruzilhada cravada nos Campos Gerais, hoje com cerca de 317 mil habitantes, diversos *campi* avançados foram fundados, em colaboração com governos municipais, abrangendo a região compreendida entre as cidades paranaenses de Telêmaco Borba, Castro, São Mateus do Sul e Jaguariaíva.

Outro expressivo referencial do desenvolvimento da UEPG é a oferta de 38 cursos de graduação com 1.943 vagas ofertadas no vestibular 2013 / 1/ 2 e no processo seletivo seriado (PSS). O destaque nacional da importância e credibilidade da UEPG está ligado entre outros fatores à capacitação do seu corpo docente que através do incentivo à pós-graduação conta hoje com 354 mestres, 443 doutores. Contando ainda com 98 docentes afastados concluindo doutorado e pós-doutorado, condição que colocará a UEPG entre as instituições com maior número de qualificação docente. Outro fator que projeta a instituição no âmbito nacional diz respeito à oferta de cursos de pós-graduação lato sensu e stricto sensu. Estão em atividade, atualmente 19 cursos de mestrado e 7 cursos de doutorado. Na educação a distância temos, em andamento, 7 cursos de graduação e 6 de especialização totalizando, aproximadamente, 3.488 alunos distribuídos em 38 pólos de apoio presencial no estado do Paraná, Santa Catarina e São Paulo.

No sítio eletrônico da PROPLAN estão disponíveis informações estatísticas das atividades da instituição, a estrutura organizacional, seus dirigentes e a distribuição espacial das diversas unidades administrativas e pedagógicas nos campi.

Voltada, entre outras tarefas, ao permanente diagnóstico e planejamento estratégico da Universidade, a PROPLAN disponibiliza estas informações e coloca-se disposição da comunidade interna e externa para receber sugestões e críticas, através de nossos telefones e endereço eletrônico [proplan@uepg.br](mailto:proplan@uepg.br).

Altair Justino  
Pró-Reitor de Planejamento

## A PROPLAN

A Proplan - Pró-Reitoria de Planejamento é a mais nova das Pró-Reitorias. Ela nasceu com o ato do Conselho Universitário Res. Univ. nº 60/2006 em substituição a Assessoria de Planejamento. Dentro das atribuições centrais de dirigir, coordenar e controlar as atividades que tratam do planejamento institucional figuram entre outras as seguintes competências:

- I) desenvolver metodologia para levantamento, coleta e sistematização de dados necessários ao planejamento institucional;
- II) elaborar e propor planos estratégicos de desenvolvimento e diretrizes orçamentárias e financeiras de sustentação aos planos;
- III) avaliar e propor ajuste contínuo no sistema de gestão da instituição;
- IV) elaborar e propor o Plano Plurianual e Anual de desenvolvimento institucional;
- V) promover análise de custos operacionais global e setorializados da instituição;
- VI) elaborar e propor o plano de utilização e gerenciamento do espaço físico dos campi universitários, acompanhando e controlando a sua execução;
- VII) planejar, elaborar, publicar e manter atualizado o catálogo de dados e o anuário estatístico da Instituição;
- VIII) analisar e propor alterações no Estatuto e Regimento Geral da UEPG;
- IX) analisar e propor alterações nos Regimentos da Reitoria e demais unidades integrantes da estrutura universitária;
- X) analisar e propor alterações em regulamentos e manuais de aplicação geral para a eficácia da gestão universitária;

## **Equipe PROPLAN**

Pró-Reitor de Planejamento

Altair Justino

Secretaria

Angela Maria Rezende dos Santos

Comissão Própria de Avaliação - CPA

Mary Ângela Brandalise

Equipe Técnica Administrativa - CPA

Alessandra Aparecida Gonçalves

Diviane Maria Dias Rodrigues

Felipe Brandes - Estagiário

Giane Correia Silva

Mylena de França Martins de Lima

Divisão de Planejamento Físico

Carlos Roberto Balarim - Chefe de Divisão

Seção de Projetos e Obras

Élvio Hilbert - Chefe de Seção

Amanda Varenga - Estagiária

Arlindo Jonas Fagundes Kohlrausch – Arquiteto

Eros Lourenço

Patrícia Dal Lago Pinheiro - Arquiteta - RESTEC

Seção de Dados Institucionais

Lilian Schnarndorf - Chefe de Seção

Josélia Nara Henneberg Ajuz

Divisão de Planejamento Institucional

Vanderson Romko - Chefe de Divisão

# Organograma PROPLAN

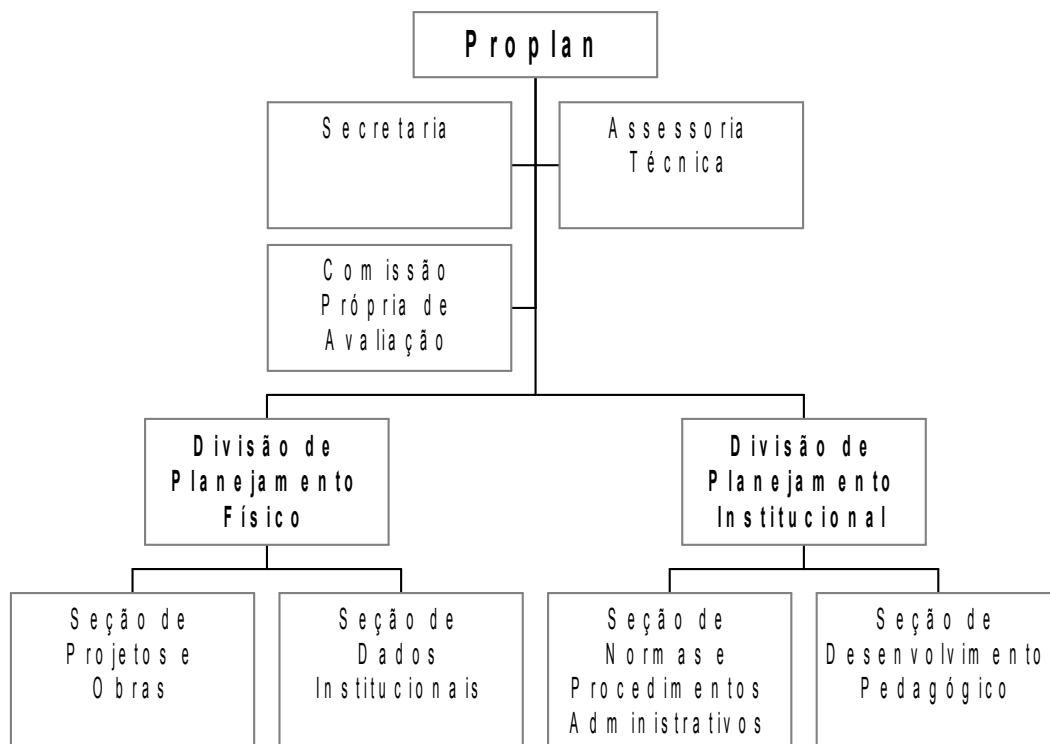



## **Unidades e Órgãos**

### **CONSELHOS DELIBERATIVOS**

Conselho Universitário  
Conselho de Administração  
Conselho de Ensino, Pesquisa e Extensão

### **CONSELHO CONSULTIVO**

Conselho de Integração Universidade - Sociedade

### **REITORIA**

Gabinete do Reitor  
Gabinete do Vice-Reitor  
Secretaria da Reitoria

### **PRÓ - REITORIAS**

Pró-Reitoria de Assuntos Administrativos  
Pró-Reitoria de Graduação  
Pró-Reitoria de Pesquisa e Pós-Graduação  
Pró-Reitoria de Extensão e Assuntos Culturais  
Pró-Reitoria de Recursos Humanos  
Pró-Reitoria de Planejamento

### **ÓRGÃOS DE ASSESSORAMENTO SUPERIOR**

Assessoria de Captação de Recursos  
Assessoria de Comunicação Social  
Coordenadoria de Controle Interno  
Procuradoria Jurídica

### **SETORES DE CONHECIMENTO / DEPARTAMENTOS**

Setor de Ciências Exatas e Naturais  
Departamento de Matemática e Estatística  
Departamento de Física  
Departamento de Química  
Departamento de Geociências  
Setor de Ciências Agrárias e de Tecnologia  
Departamento de Engenharia Civil  
Departamento de Engenharia de Materiais  
Departamento de Ciências do Solo e Engenharia Agrícola  
Departamento de Fitotecnia e Fitossanidade  
Departamento de Zootecnia  
Departamento de Engenharia de Alimentos  
Departamento de Informática  
Setor de Ciências Biológicas e da Saúde  
Departamento de Ciências Farmacêuticas  
Departamento de Odontologia  
Departamento de Biologia Estrutural, Molecular e Genética  
Departamento de Biologia Geral  
Departamento de Educação Física



Departamento de Enfermagem e Saúde Pública  
Departamento de Análises Clínicas e Toxicológicas  
Departamento de Medicina  
Setor de Ciências Sociais Aplicadas  
Departamento de Administração  
Departamento de Economia  
Departamento de Serviço Social  
Departamento de Contabilidade

---

Departamento de Jornalismo  
Departamento de Turismo

---

Setor de Ciências Humanas, Letras e Artes  
Departamento de Educação  
Departamento de Letras Vernáculas  
Departamento de Línguas Estrangeiras Modernas  
Departamento de Métodos e Técnicas de Ensino  
Departamento de Artes  
Departamento de Pedagogia  
Departamento de História  
Setor de Ciências Jurídicas  
Departamento de Direito do Estado  
Departamento de Direito Processual  
Departamento de Direito das Relações Sociais

---

#### **ÓRGÃOS DE APOIO ADMINISTRATIVO / ACADÊMICO**

Agência de Inovação e Propriedade Intelectual  
Biblioteca Central  
Centro de Desportos e Recreação  
Centro de Processamentos de Dados  
Centro de Recursos Audiovisuais  
Centro Médico, Psicológico e Social  
Comissão Permanente de Seleção  
Comissão Própria de Avaliação  
Comissão Interna de Prevenção de Acidentes  
Coordenadoria de Auxílio e Orientação ao Estudante  
Coordenadoria Geral dos Campi Avançados  
Coordenadoria de Sindicância e Processo Administrativo  
Editora UEPG  
Escritório para Assuntos Internacionais  
Hospital Universitário Regional dos Campos Gerais  
Imprensa Universitária  
Livraria UEPG  
Núcleo de Tecnologia e Educação Aberta e a Distância  
Prefeitura do Campus  
Restaurante Universitário  
Secretaria Especial de Registro de Diplomas

---

#### **ÓRGÃOS DE INTEGRAÇÃO COM A COMUNIDADE**

Agência Escola de Turismo  
Agência de Jornalismo  
Centro de Atenção Integral à Criança e ao Adolescente “Álvaro Augusto Cunha Rocha”  
Colégio Estadual Agrícola “Augusto Ribas” - Ensino Médio e

---

Profissionalizante

Centro Estadual de Educação Básica para Jovens e Adultos

Centro Rural Universitário de Treinamento e Ação Comunitária

Centro de Documentação e Pesquisa em História

Laboratório Universitário de Análises Clínicas

Museu "Campos Gerais"

Núcleo de Prática Jurídica

Observatório Astronômico

Programa: Programa de Desenvolvimento Educacional

Programa: Educação Permanente à Discente no Enfrentamento ao Crack e Outras Drogas

Programa: Incubadora de Empreendimentos Solidários

Programa: Integração das Engenharias com o Ensino Médio

Programa: Laboratório de Estudos de Texto

Programa: Museu da Computação

Programa: Núcleo de Relações Étnica Raciais, Gênero e Sexualidade

Programa: Pró-Egresso

---

Programa: Projeto Rondon

Programa: Universidade sem Fronteira

Programa: Educação Tutorial

Rádio WEB

Universidade Aberta para a Terceira Idade

---

#### ÓRGÃOS DE ESTUDOS E PESQUISAS

Biotério Central da UEPG

Centro de Estudos e Pesquisas "Rouger Miguel Vargas"

Centro Interdisciplinar de Pesquisa e Pós-Graduação

Fazenda Escola "Capão da Onça"

Núcleo de Estudos em Meio Ambiente

Núcleo de Estudos em Saúde Coletiva

---

#### CAMPI UNIVERSITÁRIOS

Campus Central

Campus Universitário em Uvaranas

Campus Universitário em Telêmaco Borba

Campus Universitário em Castro

Campus Universitário em São Mateus do Sul

Campus Universitário em Jaguariaíva

---

## Identificação das Unidades e Órgãos

**Órgão:** Conselho Universitário  
**Sigla:** CON  
**Presidente** João Carlos Gomes – até 20 de agosto de 2013  
**Vice-Presidente** Carlos Luciano Sant’Ana Vargas  
**Local:** Campus Universitário em Uvaranas - Bloco da Reitoria  
Telefone: (0xx42) 3220-3235

**Órgão:** Conselho de Administração  
**Sigla:** CA  
**Presidente** João Carlos Gomes – até 20 de agosto de 2013  
**Vice-Presidente** Carlos Luciano Sant’Ana Vargas  
**Local:** Campus Universitário em Uvaranas - Bloco da Reitoria  
Telefone: (0xx42) 3220-3235

**Órgão:** Conselho de Ensino, Pesquisa e Extensão  
**Sigla:** CEPE  
**Chefe da Secretária de Apoio** Nilza Casturina Pasetti  
**Local:** Campus Universitário em Uvaranas - Bloco da Reitoria  
Telefone: (0xx42) 3220-3227  
e-mail: cepe@uepg.br

**Órgão:** Conselho Integração Universidade - Sociedade  
**Sigla:** CONINT  
**Presidente** João Carlos Gomes - até 20 de agosto de 2013  
**Vice-Presidente** Carlos Luciano Sant’Ana Vargas  
**Local:** Campus Universitário em Uvaranas - Bloco da Reitoria  
Telefone: (0xx42) 3220-3223

**Órgão:** Reitoria  
**Reitor:** João Carlos Gomes - até 20 de agosto de 2013  
**Secretário (a):** Keli Cristina Costa e Silva  
**Endereço:** Av. General Carlos Cavalcanti, nº 4.748  
CEP: 84.030-900 - Ponta Grossa - PR  
Telefone: (0xx42) 3220-3234  
FAX: (0xx42) 3220-3233  
e-mail: reitoria@uepg.br

**Órgão:** Gabinete do Reitor  
**Chefe de Gabinete** Carlos Roberto Ferreira  
**Secretário (a):** Bete Jiane Barbato Heil  
**Endereço:** Av. General Carlos Cavalcanti, nº 4.748  
CEP: 84.030-900 - Ponta Grossa - PR  
Telefone: (0xx42) 3220-3232  
FAX: (0xx42) 3220-3233  
e-mail: reitoria@uepg.br

**Órgão:** Gabinete do Vice-Reitor  
**Vice-Reitor:** Carlos Luciano Sant’Ana Vargas – até 20 de agosto de 2013  
**Secretário (a):** Keli Cristina Costa e Silva  
**Endereço:** Av. General Carlos Cavalcanti, nº 4.748

CEP: 84.030-900 - Ponta Grossa - PR  
Telefone: (0xx42) 3220-3231  
FAX: (0xx42) 3220-3233  
e-mail: vicereitoria@uepg.br

**Órgão:** **Secretaria da Reitoria**  
**Sigla:** SECREI  
**Chefe da Secretária:** Graziela de Fátima Rocha  
**Endereço:** Av. General Carlos Cavalcanti, nº 4.748  
CEP: 84.030-900 - Ponta Grossa - PR  
Telefone: (0xx42) 3220-3223  
FAX: (0xx42) 3220-3225  
e-mail: secrei@uepg.br

**Órgão:** **Pró-Reitoria de Assuntos Administrativos**  
**Sigla:** PROAD  
**Pró-Reitor:** Ariangelo Hauer Dias  
**Secretário (a):** Eliane Maria Fidelis  
**Endereço:** Av. General Carlos Cavalcanti, nº 4.748  
CEP: 84.030-900 - Ponta Grossa - PR  
Telefone: (0xx42) 3220-3201  
FAX: (0xx42) 3220-3205  
e-mail: proad@uepg.br

**Órgão:** **Pró-Reitoria de Graduação**  
**Sigla:** PROGRAD  
**Pró-Reitor:** Graciete Tozetto Góes  
**Secretário (a):** Luiz Fernando Maliski  
**Endereço:** Av. General Carlos Cavalcanti, nº 4.748  
CEP: 84.030-900 - Ponta Grossa - PR  
Telefone: (0xx42) 3220-3701 e 3220-3700  
FAX: (0xx42) 3220-3702  
e-mail: prograd@uepg.br

**Órgão:** **Pró-Reitoria de Pesquisa e Pós-Graduação**  
**Sigla:** PROPESP  
**Pró-Reitor:** Benjamim de Melo Carvalho  
**Secretário (a):** Terezinha de Oliveira Mello  
**Endereço:** Av. General Carlos Cavalcanti, nº 4.748  
CEP: 84.030-900 - Ponta Grossa - PR  
Telefone: (0xx42) 3220-3264 e 3220-3145  
FAX: (0xx42) 3220-3233  
e-mail: propesp@uepg.br

**Órgão:** **Pró-Reitoria de Extensão e Assuntos Culturais**  
**Sigla:** PROEX  
**Pró-Reitor:** Gisele Alves de Sá Quimelli  
**Secretário (a):** Joseli Teresinha Manuel Pinto  
**Endereço:** Praça Marechal Floriano Peixoto, nº 129  
CEP: 84.010-680 - Ponta Grossa - PR  
Telefone: (0xx42) 3220-3481 e 3220-3480  
FAX: (0xx42) 3220-3454  
e-mail: proex@uepg.br

**Órgão:** **Pró-Reitoria de Recursos Humanos**  
**Sigla:** PRORH  
**Pró-Reitor:** Ana Maria Salles Rosa Solak  
**Secretário (a):** Jesuana Kuster de Azevedo  
**Endereço:** Av. General Carlos Cavalcanti, nº 4.748  
CEP: 84.030-900 - Ponta Grossa - PR  
Telefone: (0xx42) 3220-3219 e 3220-3245  
FAX: (0xx42) 3220-3267  
e-mail: prorh@uepg.br

**Órgão:** **Pró - Reitoria de Planejamento**  
**Sigla:** PROPLAN  
**Chefe:** Altair Justino  
**Secretário (a):** Ângela Maria Rezende dos Santos  
**Endereço:** Av. General Carlos Cavalcanti, nº 4.748  
CEP: 84.030-900 - Ponta Grossa - PR  
Telefone: (0xx42) 3220-3717 e 3220-3792  
e-mail: proplan@uepg.br

**Órgão:** **Setor de Ciências Exatas e Naturais**  
**Sigla:** SEXATAS  
**Diretor (a):** José Tadeu Teles Lunardi  
**Secretário (a):** Paulo Maury Redkva  
**Endereço:** Av. General Carlos Cavalcanti, nº 4.748  
CEP: 84.030-900 - Ponta Grossa - PR  
Telefone: (0xx42) 3220-3041 e 3220-3040  
FAX: (0xx42) 3220-3042  
e-mail: sexatas@uepg.br

**Órgão:** **Departamento de Matemática e Estatística**  
**Sigla:** DEMAT  
**Chefe:** Lorena Ramos Correia Cardoso  
**Secretário (a):** Plauto Jacir Coelho  
**Endereço:** Av. General Carlos Cavalcanti, nº 4.748  
CEP: 84.030-900 - Ponta Grossa - PR  
Telefone: (0xx42) 3220-3050  
FAX: (0xx42) 3220-3042  
e-mail: demat@uepg.br

**Órgão:** **Departamento de Física**  
**Sigla:** DEFIS  
**Chefe:** Antonio José Camargo  
**Secretário (a):** Josecler da Conceição Kapp Lepinski  
**Endereço:** Av. General Carlos Cavalcanti, nº 4.748  
CEP: 84.030-900 - Ponta Grossa - PR  
Telefone: (0xx42) 3220-3044 e 3220-3043  
FAX: (0xx42) 3220-3042  
e-mail: defis@uepg.br

**Órgão:** **Departamento de Química**  
**Sigla:** DEQUIM

*Chefe:* Elizabeth Weinhardt de Oliveira Scheffer  
*Secretário (a):* Sandra Linhares de Lara  
*Endereço:* Av. General Carlos Cavalcanti, nº 4.748  
CEP: 84.030-900 - Ponta Grossa - PR  
Telefone: (0xx42) 3220-3062 e 3220-3060  
FAX: (0xx42) 3220-3042  
e-mail: dequim@uepg.br

*Órgão:* **Departamento de Geociências**  
*Sigla:* DEGEO  
*Chefe:* João Alfredo Madalozo  
*Secretário (a):* João Paulo Gonçalves de Andrade  
*Endereço:* Av. General Carlos Cavalcanti, nº 4.748  
CEP: 84.030-900 - Ponta Grossa - PR  
Telefone: (0xx42) 3220-3046 e 3220-3045  
FAX: (0xx42) 3220-3042  
-mail: degeo@uepg.br

*Órgão:* **Setor de Ciências Agrárias e de Tecnologia**  
*Sigla:* SCATE  
*Diretor (a):* Eduardo Fávero Caires  
*Secretário (a):* Márcia Kempa Pedroso  
*Endereço:* Av. General Carlos Cavalcanti, nº 4.748  
CEP: 84.030-900 - Ponta Grossa - PR  
Telefone: (0xx42) 3220-3071 e 3220-3070  
FAX: (0xx42) 3220-3072  
e-mail: scate@uepg.br

*Órgão:* **Departamento de Engenharia Civil**  
*Sigla:* DENGE  
*Chefe:* Marcos Rogério Szeliga  
*Secretário (a):* Lourdes Marise Stolle da Luz  
*Endereço:* Av. General Carlos Cavalcanti, nº 4.748  
CEP: 84.030-900 - Ponta Grossa - PR  
Telefone: (0xx42) 3220-3074 e 3220-3073  
FAX: (0xx42) 3220-3072  
e-mail: denge@uepg.br

*Órgão:* **Departamento de Engenharia de Materiais**  
*Sigla:* DEMA  
*Chefe:* Marcio Ferreira Hupalo  
*Secretário (a):* Josely Maria Wambier  
*Endereço:* Av. General Carlos Cavalcanti, nº 4.748  
CEP: 84.030-900 - Ponta Grossa - PR  
Telefone: (0xx42) 3220-3079 e 3220-3080  
FAX: (0xx42) 3220-3072  
e-mail: dema@uepg.br

*Órgão:* **Departamento de Ciências do Solo e Engenharia Agrícola**  
*Sigla:* DESOLO  
*Chefe:* Carlos Hugo Rocha

*Secretário (a):* Nilcéia Alves de Lara  
*Endereço:* Av. General Carlos Cavalcanti, nº 4.748  
CEP: 84.030-900 - Ponta Grossa - PR  
Telefone: (0xx42) 3220-3090 e 3220-3089  
FAX: (0xx42) 3220-3072  
e-mail: desolo@uepg.br

*Órgão:* **Departamento de Fitotecnia e Fitossanidade**  
*Sigla:* DEFITO  
*Chefe:* Jeferson Zagonel  
*Secretário (a):* César Adão Hilgemberg  
*Endereço:* Av. General Carlos Cavalcanti, nº 4.748  
CEP: 84.030-900 - Ponta Grossa - PR  
Telefone: (0xx42) 3220-3086 e 3220-3085  
FAX: (0xx42) 3220-3072  
e-mail: depfito@uepg.br

*Órgão:* **Departamento de Zootecnia**  
*Sigla:* DEZOO  
*Chefe:* Wilson Massamito Furuya  
*Secretário (a):* Eunice Silveira  
*Endereço:* Av. General Carlos Cavalcanti, nº 4.748  
CEP: 84.030-900 - Ponta Grossa - PR  
Telefone: (0xx42) 3220-3082 e 3220-3081  
FAX: (0xx42) 3220-3072  
e-mail: dezoo@uepg.br

*Órgão:* **Departamento de Engenharia de Alimentos**  
*Sigla:* DEA  
*Chefe:* Alessandro Nogueira  
*Secretário (a):* Rita Staron Nabosny  
*Endereço:* Av. General Carlos Cavalcanti, nº 4.748  
CEP: 84.030-900 - Ponta Grossa - PR  
Telefone: (0xx42) 3220-3768  
FAX: (0xx42) 3220-3072  
e-mail: dea@uepg.br

*Órgão:* **Departamento de Informática**  
*Sigla:* DEINFO  
*Chefe:* Rosane Falate  
*Secretário (a):* Marinês do Rocio Ferreira  
*Endereço:* Av. General Carlos Cavalcanti, nº 4.748  
CEP: 84.030-900 - Ponta Grossa - PR  
Telefone: (0xx42) 3220-3097 e 3220-3098  
e-mail: deinfo@uepg.br

*Órgão:* **Setor de Ciências Biológicas e da Saúde**  
*Sigla:* SEBISA  
*Diretor (a):* Flávio Guimarães Kalinowski  
*Secretário (a):* Marli Santos  
*Endereço:* Av. General Carlos Cavalcanti, nº 4.748  
CEP: 84.030-900 - Ponta Grossa - PR  
Telefone: (0xx42) 3220-3101 e 3220-3100  
FAX: (0xx42) 3220-3102

**Órgão:** Departamento de Ciências Farmacêuticas  
**Sigla:** DEFAR  
**Chefe:** Josiane de Fátima Padilha de Paula  
**Secretário (a):** Nilva Giane Paulosi de Siqueira  
**Endereço:** Av. General Carlos Cavalcanti, nº 4.748  
CEP: 84.030-900 - Ponta Grossa – PR  
Telefone: (0xx42) 3220-3120  
FAX: (0xx42) 3220-3102  
e-mail: defar@uepg.br

**Órgão:** Departamento de Odontologia  
**Sigla:** DEODON  
**Chefe:** Stella Kossatz Pereira  
**Secretário (a):** Amilton José Reis / Laura dos Santos Oliveira  
**Endereço:** Av. General Carlos Cavalcanti, nº 4.748  
CEP: 84.030-900 - Ponta Grossa – PR  
Telefone: (0xx42) 3220-3104  
FAX: (0xx42) 3220-3102  
e-mail: deodon@uepg.br

**Órgão:** Departamento de Biologia Estrutural, Molecular e Genética  
**Sigla:** DEBIOGEM  
**Chefe:** Cristina Lúcia Sant'Ana Costa Ayub  
**Secretário (a):** Maria Inês Cordeiro  
**Endereço:** Av. General Carlos Cavalcanti, nº 4.748  
CEP: 84.030-900 - Ponta Grossa - PR  
Telefone: (0xx42) 3220-3734 e 3220-3713  
FAX: (0xx42) 3220-3102  
e-mail: debiogem@uepg.br

**Órgão:** Departamento de Biologia Geral  
**Sigla:** DEBIO  
**Chefe:** Giovanni Marino Fávero  
**Secretário (a):** Acir da Cruz Camargo  
**Endereço:** Av. General Carlos Cavalcanti, nº 4.748  
CEP: 84.030-900 - Ponta Grossa - PR  
Telefone: (0xx42) 3220-3126  
FAX: (0xx42) 3220-3102  
e-mail: debio@uepg.br

**Órgão:** Departamento de Educação Física  
**Sigla:** DEDUFIS  
**Chefe:** Carlos Maurício Zaremba  
**Secretário (a):** Dirceu Gonçalves da Silva  
**Endereço:** Av. General Carlos Cavalcanti, nº 4.748  
CEP: 84.030-900 - Ponta Grossa - PR  
Telefone: (0xx42) 3220-3141 e 3220-3140  
FAX: (0xx42) 3220-3102  
e-mail: dedufis@uepg.br

**Órgão:** Departamento de Análises Clínicas e Toxicológicas  
**Sigla:** DECLIN  
**Chefe:** Jeanine Izabel Margraf  
**Secretário (a):** Noel Antunes dos Santos  
**Endereço:** Av. General Carlos Cavalcanti, nº 4.748



CEP: 84.030-900 - Ponta Grossa - PR  
Telefone: (0xx42) 3220-3113  
FAX: (0xx42) 3220-3102  
e-mail: declin@uepg.br

**Órgão:** Departamento de Enfermagem e Saúde Pública  
**Sigla:** DENSP  
**Chefe:** Marlene Hager Zimmermann  
**Secretário (a):** Ana Claudia Pompeu Sansana  
**Endereço:** Av. General Carlos Cavalcanti, nº 4.748  
CEP: 84.030-900 - Ponta Grossa - PR  
Telefone: (0xx42) 3220-3735  
FAX: (0xx42) 3220-3102  
e-mail: enfermagemuepg@hotmail.com

**Órgão:** Departamento de Medicina  
**Sigla:** DEMED  
**Chefe:** Fábio Postiglioni Mansani  
**Secretário (a):** Oscar Neri Mattos  
**Endereço:** Av. General Carlos Cavalcanti, nº 4.748  
CEP: 84.030-900 - Ponta Grossa - PR  
Telefone: (0xx42) 3220-3793  
e-mail: demed@uepg.br

**Órgão:** Setor de Ciências Sociais Aplicadas  
**Sigla:** SECISA  
**Diretor (a):** Solange Aparecida Barbosa de Moraes Barros  
**Secretário (a):** Sandra Regina Vozeniak dos Santos  
**Endereço:** Praça Santos Andrade, nº 1  
CEP: 84.010-919 - Ponta Grossa - PR  
Telefone: (0xx42) 3220-3391 e 3220-3390  
FAX: (0xx42) 3220-3379  
e-mail: secisa@uepg.br

**Órgão:** Departamento de Administração  
**Sigla:** DEADM  
**Chefe:** Osvaldo Malta Callegari  
**Secretário (a):** Lúcia Helena de Oliveira  
**Endereço:** Praça Santos Andrade, nº 1  
CEP: 84.010-919 - Ponta Grossa - PR  
Telefone: (0xx42) 3220-3399 e 3220-3342  
FAX: (0xx42) 3220-3379  
e-mail: deadm@uepg.br

**Órgão:** Departamento de Economia  
**Sigla:** DEECON  
**Chefe:** Emerson Martins Hilgemberg  
**Secretário (a):** Célia Regina Gualdezi  
**Endereço:** Praça Santos Andrade, nº 1  
CEP: 84.010-919 - Ponta Grossa - PR  
Telefone: (0xx42) 3220-3394  
FAX: (0xx42) 3220-3379  
e-mail: economia@uepg.br

**Órgão:** Departamento de Serviço Social  
**Sigla:** DESERVI

*Chefe:* Sandra Maria Scheffer  
*Secretário (a):* Tereza Aparecida Lopes  
*Endereço:* Praça Santos Andrade, nº 1  
CEP: 84.010-919 - Ponta Grossa - PR  
Telefone: (0xx42) 3220-3387 e 3220-3357  
FAX: (0xx42) 3220-3379  
e-mail: deservi@uepg.br

*Órgão:* **Departamento de Contabilidade**  
*Sigla:* DECON  
*Chefe:* Marta Lúcia Schaedler da Rosa  
*Secretário (a):* Ambrozio José Kmiec  
*Endereço:* Praça Santos Andrade, nº 1  
CEP: 84.010-919 - Ponta Grossa - PR  
Telefone: (0xx42) 3220-3392  
FAX: (0xx42) 3220-3379  
e-mail: contabilidade@uepg.br

*Órgão:* **Departamento de Jornalismo**  
*Sigla:* DECOM  
*Chefe:* Karina Janz Woitowicz  
*Secretário (a):* Darlene Galvão de Oliveira  
*Endereço:* Praça Santos Andrade, nº 1  
CEP: 84.010-919 - Ponta Grossa - PR  
Telefone: (0xx42) 3220-3389 e 3220-3351  
FAX: (0xx42) 3220-3379  
e-mail: deptjorn@uepg.br

*Órgão:* **Departamento de Turismo**  
*Sigla:* DETUR  
*Chefe:* Jasmine Cardozo Moreira  
*Secretário (a):* Adélia Borakouski  
*Endereço:* Praça Santos Andrade, nº 1  
CEP: 84.010-919 - Ponta Grossa - PR  
Telefone: (0xx42) 3220-3455  
FAX: (0xx42) 3220-3379  
e-mail: turismo@uepg.br

*Órgão:* **Setor de Ciências Humanas, Letras e Artes**  
*Sigla:* SECIHLA  
*Diretor (a):* Jeane Silvane Eckert Mons  
*Secretário (a):* Felipe Lanzini Trentin  
*Endereço:* Praça Santos Andrade, nº 1  
CEP: 84.010-919 - Ponta Grossa - PR  
Telefone: (0xx42) 3220-3371 e 3220-3370  
FAX: (0xx42) 3220-3371  
e-mail: secihla@uepg.br

*Órgão:* **Departamento de Educação**  
*Sigla:* DEED  
*Chefe:* Marli de Fátima Rodrigues  
*Secretário (a):* Emílio Marcondes de Oliveira Filho  
*Endereço:* Praça Santos Andrade, nº 1  
CEP: 84.010-919 - Ponta Grossa - PR  
Telefone: (0xx42) 3220-3373  
FAX: (0xx42) 3220-3371

e-mail: deed@uepg.br

**Órgão:** Departamento de Letras Vernáculas  
**Sigla:** DELET  
**Chefe:** Silvana Oliveira  
**Secretário (a):** Lauro José Müller  
**Endereço:** Praça Santos Andrade, nº 1  
CEP: 84.010-919 - Ponta Grossa - PR  
Telefone: (0xx42) 3220-3376  
FAX: (0xx42) 3220-3371  
e-mail: deletas@uepg.br

**Órgão:** Departamento de Línguas Estrangeiras Modernas  
**Sigla:** DELIN  
**Chefe:** Dilma Heloisa Santos  
**Secretário (a):** Soraya de Fátima Queiroz  
**Endereço:** Praça Santos Andrade, nº 1  
CEP: 84.010-919 - Ponta Grossa - PR  
Telefone: (0xx42) 3220-3372  
FAX: (0xx42) 3220-3371  
e-mail: delin@uepg.br

**Órgão:** Departamento de Métodos e Técnicas de Ensino  
**Sigla:** DEMET  
**Chefe:** Marjorie Bitencourt Emilio Mendes  
**Secretário (a):** Tânia Mara Martins  
**Endereço:** Praça Santos Andrade, nº 1  
CEP: 84.010-919 - Ponta Grossa - PR  
Telefone: (0xx42) 3220-3344  
FAX: (0xx42) 3220-3371  
e-mail: demet@uepg.br

**Órgão:** Departamento de História  
**Sigla:** DEHIS  
**Chefe:** Christiane Marques Szesz  
**Secretário (a):** Algusmari Estacheski  
**Endereço:** Av. General Carlos Cavalcanti, nº 4.748  
CEP: 84.030-900 - Ponta Grossa - PR  
Telefone: (0xx42) 3220-3794  
FAX: (0xx42) 3220-3371  
e-mail: dehis@uepg.br

**Órgão:** Departamento de Artes  
**Sigla:** DEARTES  
**Chefe:** Nelson Silva Junior  
**Secretário (a):** Juliana Begoraro Kos  
**Endereço:** Av. General Carlos Cavalcanti, nº 4.748  
CEP: 84.030-900 - Ponta Grossa - PR  
Telefone: (0xx42) 3220-3787  
FAX: (0xx42) 3220-3371  
e-mail: deartes@uepg.br

**Órgão:** Departamento de Pedagogia  
**Sigla:** DEPED  
**Chefe:** Mabel de Bortoli  
**Secretário (a):** Josiane Carneiro

*Endereço:* Praça Santos Andrade, nº 1  
CEP: 84.010-919 - Ponta Grossa - PR  
Telefone: (0xx42) 3220-3371  
FAX: : (0xx42) 3220-3371  
e-mail: deped@uepg.br

*Órgão:* **Setor de Ciências Jurídicas**  
*Sigla:* SECIJUR  
*Diretor (a):* Dircéia Moreira  
*Secretário (a):* Luzia do Rocio Ligeski  
*Endereço:* Praça Santos Andrade, nº 1  
CEP: 84.010-919 - Ponta Grossa - PR  
Telefone: (0xx42) 3220-3452 e 3220-3451  
e-mail: secijur@uepg.br

*Órgão:* **Departamento de Direito do Estado**  
*Sigla:* DEDEST  
*Chefe:* Vicente Paulo Hajaki Ribas  
*Secretário (a):* Carlos Roberto Rodrigues  
*Endereço:* Praça Santos Andrade, nº 1  
CEP: 84.010-919 - Ponta Grossa - PR  
Telefone: (0xx42) 3220-3454  
e-mail: sgdd@uepg.br

*Órgão:* **Departamento de Direito Processual**  
*Sigla:* DEPROC  
*Chefe:* Adriana Timóteo dos S. Zagurski  
*Secretário (a):* Carlos Roberto Rodrigues  
*Endereço:* Praça Santos Andrade, nº 1  
CEP: 84.010-919 - Ponta Grossa - PR  
Telefone: (0xx42) 3220-3396  
e-mail: sgdd@uepg.br

*Órgão:* **Departamento de Direito das Relações Sociais**  
*Sigla:* DEDIRS  
*Chefe:* Jeaneth Nunes Stefaniak  
*Secretário (a):* Carlos Roberto Rodrigues  
*Endereço:* Praça Santos Andrade, nº 1  
CEP: 84.010-919 - Ponta Grossa - PR  
Telefone: (0xx42) 3220-3453  
e-mail: sgdd@uepg.br

*Órgão:* **Agência de Inovação e Propriedade Intelectual**  
*Sigla:* AGIPI  
*Diretor (a):* João Irineu de Resende Miranda  
*Endereço:* Av. General Carlos Cavalcanti, nº 4.748  
CEP: 84.030-900 - Ponta Grossa - PR  
Telefone: (0xx42) 3220-3263  
e-mail: agipi@uepg.br

*Órgão:* Agência de Jornalismo  
*Sigla:* -  
*Coordenador (a):* Sérgio Luiz Gadini  
*Endereço:* Praça Santos Andrade, nº 1  
CEP: 84.010-919 - Ponta Grossa - PR

Telefone: (0xx42) 3220-3361  
e-mail: [agenciadejornalismo@uepg.br](mailto:agenciadejornalismo@uepg.br)

**Órgão:** **Agência Escola de Turismo**  
**Sigla:** AGETUR  
**Coordenador (a):** Paulo Roberto Baptista Stachowiak  
**Endereço:** Praça Santos Andrade, nº 1  
CEP: 84.010-919 - Ponta Grossa - PR  
Telefone: (0xx42) 3220-3346  
e-mail: [turismo@uepg.br](mailto:turismo@uepg.br)

**Órgão:** **Assessoria de Captação de Recursos**  
**Sigla:** ASSECAR  
**Chefe:** Fausi Azis Chagury  
**Endereço:** Av. General Carlos Cavalcanti, nº 4.748  
CEP: 84.030-900 - Ponta Grossa - PR  
Telefone: (0xx42) 3220-3147  
FAX: (0xx42) 3226-3233  
e-mail: [fchagury@pop.com.br](mailto:fchagury@pop.com.br)

**Órgão:** **Assessoria de Comunicação Social**  
**Sigla:** ASCOM  
**Chefe:** Neomil Macedo  
**Endereço:** Av. General Carlos Cavalcanti, nº 4.748  
CEP: 84.030-900 - Ponta Grossa - PR  
Telefone: (0xx42) 3220-3770  
FAX: (0xx42) 3220-3096  
e-mail: [ascom@uepg.br](mailto:ascom@uepg.br)

**Órgão:** **Biblioteca Central "Faris Michaele"**  
**Sigla:** BICEN  
**Administrador (a):** Maria Luzia Fernandes Bertholino dos Santos  
**Secretário (a):** Lilian Iulek Rupel  
**Endereço:** Praça Santos Andrade, nº 1  
CEP: 84.010-919 - Ponta Grossa - PR  
Telefone: (0xx42) 3220-3381 e 3220-3380  
e-mail: [bicen@uepg.br](mailto:bicen@uepg.br)

**Órgão:** **Biotério Central**  
**Sigla:** BIOTER  
**Administrador (a):** Marcelo Machado Ferro  
**Endereço:** Av. General Carlos Cavalcanti, nº 4.748  
CEP: 84.030-900 - Ponta Grossa - PR  
Telefone: (0xx42) 3220-3159  
FAX: (0xx42) 3220-3102

**Órgão:** **Centro de Estudos e Pesquisas "Rouger Miguel Vargas"**  
**Sigla:** CEPRMV  
**Administrador (a):** Maria de Fátima Miranda  
**Secretário (a):** Elaine Balbina Madalozo  
**Endereço:** Rua Penteado de Almeida, nº 228  
CEP: 84.010-240 - Ponta Grossa - PR  
Telefone: (0xx42) 3220-3320

**Órgão:** Centro de Atenção Integral à Criança e ao Adolescente  
**Sigla:** CAIC  
**Diretor (a):** Audrey Pietrobelli de Souza  
**Secretário (a):** Roldão Neves Godoy  
**Endereço:** Rua Cel. Camisão s/nº  
CEP: 84.030-900 - Ponta Grossa - PR  
Telefone: (0xx42) 3220-3499 e 3220-3444  
e-mail: caic@uepg.br

**Órgão:** Centro de Auxílio e Orientação Estudante  
**Sigla:** CAOÉ  
**Administrador (a):** Gislaine Martinelli Baniski  
**Endereço:** Av. General Carlos Cavalcanti, nº 4.748  
CEP: 84.030-900 - Ponta Grossa - PR  
Telefone: (0xx42) 3220-3771  
e-mail: caoe@uepg.br

**Órgão:** Centro de Desportos e Recreação  
**Sigla:** CDR  
**Administrador (a):** Milton Aparecido Anfilo  
**Secretário (a):** Heitor Michelis  
**Endereço:** Av. General Carlos Cavalcanti, nº 4.748  
CEP: 84.030-900 - Ponta Grossa - PR  
Telefone: (0xx42) 3220-3156 e 3220-3135  
e-mail: cdr@uepg.br

**Órgão:** Centro de Documentação e Pesquisa em História  
**Sigla:** CDPH  
**Coordenador (a):** Christiane Marques Szesz  
**Secretário (a):** Josélia Maria Loyola de Oliveira Gomes  
**Endereço:** Av. General Carlos Cavalcanti, nº 4.748  
CEP: 84.030-900 - Ponta Grossa - PR  
Telefone: (0xx42) 3220-3794  
e-mail: cdph@uepg.br

**Órgão:** Centro de Recursos Audiovisuais  
**Sigla:** CRAV  
**Chefe:** Gary José Chagas  
**Secretário (a):** Loide Pastuch  
**Endereço:** Praça Santos Andrade, nº 1  
CEP: 84.010-919 - Ponta Grossa - PR  
Telefone: (0xx42) 3220-3349 e 3220-3450  
e-mail: crav@uepg.br

**Órgão:** Centro Estadual de Educação Básica para Jovens e Adultos  
**Sigla:** CEEBJA  
**Diretor (a):** Rosemary Ivanky Martins  
**Secretário (a):** Andréia de Vasconcelos  
**Endereço:** Rua Alfredo Santana s/nº  
CEP: 84.015-510  
Telefone: (0xx42) 3223-0690 e 3225-1481  
FAX: (0xx42) 3223-0690  
e-mail: pgoceebjauepg@seed.pr.gov.br

**Órgão:** Centro Interdisciplinar de Pesquisa e Pós-Graduação

*Sigla:* CIPP  
*Endereço:* Av. General Carlos Cavalcanti, nº 4.748  
CEP: 84.030-900 - Ponta Grossa - PR  
Telefone: (0xx42) 3220-3724

*Órgão:* **Centro Médico, Psicológico e Social**  
*Sigla:* CMPS  
*Chefe::* Marcos Aurélio Laidane  
*Secretário (a):* Vanda Lubczyk / Marli Elizabeth Venske Margraf  
*Endereço:* Rua Júlia Wanderlei, nº 980  
CEP: 84.010-170 - Ponta Grossa - PR  
Telefone: (0xx42) 3220-3469  
e-mail: cmps@uepg.br

*Órgão:* **Centro Rural Universitário de Treinamento e Ação Comunitária**  
*Sigla:* CRUTAC  
*Chefe:* Regina Aparecida Mayer  
*Endereço:* Distrito de Itaiacoca - Ponta Grossa - PR  
Telefone: (0xx42) 3220-3488  
FAX: (0xx42) 3220-3454

*Órgão:* **Colégio Estadual Agrícola “Augusto Ribas” - Ensino Médio e Profissional**  
*Sigla:* CAAR  
*Diretor (a):* Alcebíades Antonio Baretta  
*Secretario (a):* Mara Lúcia Machado Rodrigues  
*Endereço:* Av. General Carlos Cavalcanti, nº 4.748  
CEP: 84.030-900 - Ponta Grossa - PR  
Telefone: (0xx42) 3220-3028 e 3220-3027  
FAX: (0xx42) 3220-3034  
e-mail: caar@uepg.br

*Órgão:* **Comissão Interna de Prevenção de Acidentes**  
*Sigla:* CIPA  
*Presidente:* Antonio Marcos Maia  
*Endereço:* Av. General Carlos Cavalcanti, nº 4.748  
CEP: 84.030-900 - Ponta Grossa - PR  
Telefone: (0xx42) 3220-3741  
e-mail: cipa@uepg.br

*Órgão:* **Comissão Permanente de Seleção**  
*Sigla:* CPS  
*Presidente:* Ivo Mario Mathias  
*Endereço:* Av. General Carlos Cavalcanti, nº 4.748  
CEP: 84.030-900 - Ponta Grossa - PR  
Telefone: (0xx42) 3220-3718 e 3220-3183  
e-mail: cps@uepg.br

*Órgão:* **Comissão Própria de Avaliação**  
*Sigla:* CPA  
*Presidente* Mary Ângela Teixeira Brandalise  
*Endereço:* Av. General Carlos Cavalcanti, nº 4.748  
CEP: 84.030-900 - Ponta Grossa - PR  
Telefone: (0xx42) 3220-3743

e-mail: cpa@uepg.br

<b>Órgão:</b>	<b>Conselho Integração Universidade - Sociedade</b>
<b>Sigla:</b>	CONINT
<b>Representantes da UEPG:</b>	Reitor Vice-Reitor Pró-Reitor de Assuntos Administrativos Pró-Reitor de Graduação Pró-Reitor de Pesquisa e Pós-Graduação Pró-Reitor de Extensão e Assuntos Culturais Pró-Reitor de Recursos Humanos Pró-Reitor de Planejamento Representante do Corpo Docente Representante do Corpo Discente Representante do Corpo Técnico-Administrativo Representante do Diretório Central de Estudantes
<b>Representantes da Sociedade:</b>	Representante do Governo do Estado do Paraná Representante da Assembléia Legislativa do Estado do Paraná Representante do Município de Ponta Grossa Representante da Câmara Municipal de Ponta Grossa Representante do Poder Judiciário Representante da Ordem dos Advogados do Brasil Representante da Associação dos Municípios dos Campos Gerais Representante de cada município-sede dos Campi Avançados da UEPG Representante da Associação dos Professores Aposentados da UEPG Representante dos Estudantes do Ensino Médio Representante da Rede Oficial de Ensino Estadual Representante da Rede Oficial de Ensino Municipal Representantes da Rede Privada de Ensino (Fundamental, Médio e Superior) Representantes dos Sindicatos ou Associações Patronais Representantes dos Sindicatos de Trabalhadores Representante da Imprensa Local Representante das Associações de Moradores de Ponta Grossa Representante dos Clubes de Serviço Representante do Conselho de Desenvolvimento de Ponta Grossa

<b>Órgão:</b>	<b>Coordenadoria de Controle Interno</b>
<b>Sigla:</b>	CCI
<b>Coordenador:</b>	Joani Alves Ferreira
<b>Endereço:</b>	Av. General Carlos Cavalcanti, nº 4.748 CEP: 84.030-900 - Ponta Grossa - PR Telefone: (0xx42) 3220-3287 e-mail: jaferreira@uepg.br

<b>Órgão:</b>	<b>Coordenadoria de Sindicância e Processo Administrativo</b>
<b>Sigla:</b>	COSINPRO
<b>Coordenador (a):</b>	Írio José Tabela Krunn
<b>Secretário (a):</b>	Zilmara Antunes



*Endereço:* Av. General Carlos Cavalcanti, nº 4.748  
CEP: 84.030-900 - Ponta Grossa - PR  
Telefone: (0xx42) 3220-3298  
e-mail: [cosinpro@uepg.br](mailto:cosinpro@uepg.br)

*Órgão:* **Coordenadoria Geral dos "Campi" Avançados**  
*Sigla:* CGCA  
*Coordenador (a):* Gina Maria Bachmann  
*Endereço:* Av. General Carlos Cavalcanti, nº 4.748  
CEP: 84.030-900 - Ponta Grossa - PR  
Telefone: (0xx42) 3220-3281

*Órgão:* **Editora UEPG**  
*Sigla:* EDITORA  
*Diretor (a):* Lucia Cortes da Costa  
*Endereço:* Praça Santos Andrade, nº 1  
CEP: 84.010-919 - Ponta Grossa - PR  
Telefone: (0xx42) 3220-3362 e 3220-3306  
FAX: (0xx42) 3220-3322  
e-mail: [editora@uepg.br](mailto:editora@uepg.br)

*Órgão:* **Escritório para Assuntos Internacionais**  
*Sigla:* EAI  
*Chefe:* Carlos Roberto Berger  
*Secretário (a):* Glaci Luzia de Meira Hilgemberg  
*Endereço:* Av. General Carlos Cavalcanti, nº 4.748  
CEP: 84.030-900 - Ponta Grossa - PR  
Telefone: (0xx42) 3220-3260  
FAX: (0xx42) 3220-3266  
e-mail: [eai@uepg.br](mailto:eai@uepg.br)

*Órgão:* **Farmácia Escola**  
*Sigla:* FARMAES  
*Farmacêutico (a) Responsável:* Ana Cristina Oltramari Toledo  
*Endereço:* Av. General Carlos Cavalcanti, nº 4.748  
CEP: 84.030-900 - Ponta Grossa - PR  
Telefone: (0xx42) 3220-3772 e 3220-3247 (atendimento ao cliente)  
FAX: (0xx42) 3220-3102  
e-mail: [deifar@uepg.br](mailto:deifar@uepg.br)

*Órgão:* **Fazenda Escola "Capão da Onça"**  
*Sigla:* FESCON  
*Administrador (a):* Marcos Vinícius Ribas Milléo  
*Secretário (a):* Laudi Barbosa Stobbe  
*Endereço:* Estrada Ponta Grossa / Itaiacoca - Km 07  
Ponta Grossa - PR  
Telefone: (0xx42) 3226-3672

*Órgão:* **Hospital Universitário Regional dos Campos Gerais**  
*Sigla:* HURCG  
*Diretor (a):* Everson Augusto Krum  
*Endereço:* Rua Nabuco de Araújo, 601  
CEP: 84.031-510 - Ponta Grossa - PR  
Telefone: (0xx42) 3219-8850  
e-mail: [hu@uepg.br](mailto:hu@uepg.br)

**Órgão:** **Imprensa Universitária**  
**Sigla:** IU  
**Administrador (a):** Nélio Jorge do Prado  
**Endereço:** Av. General Carlos Cavalcanti, nº 4.748  
CEP: 84.030-900 - Ponta Grossa - PR  
Telefone: (0xx42) 3220-3023  
e-mail: imprensa@uepg.br

**Órgão:** **Laboratório Universitário de Análises Clínicas**  
**Sigla:** LUAC  
**Responsável Técnico (a):** Larissa Bail  
**Endereço:** Av. General Carlos Cavalcanti, nº 4.748  
CEP: 84.030-900 - Ponta Grossa - PR  
Telefone: (0xx42) 3220-3753 ou 3220-3751  
FAX: (0xx42) 3220-3102  
e-mail: declin@uepg.br

**Órgão:** **Livrarias UEPG**  
**Sigla:** LIVRARIA CENTRO  
**Chefe:** Roberto Medeiros Kowal  
**Endereço:** Praça Santos Andrade, nº 1  
CEP: 84.010-919 - Ponta Grossa - PR  
Telefone: (0xx42) 3220-3369  
FAX: (0xx42) 3220-3058  
LIVRARIA CAMPUS  
Av.Gen.Carlos Cavalcanti,nº 4.748  
CEP:84.030-900 - Ponta Grossa - PR  
Telefone: (0xx42) 3220-3058  
FAX: (0xx42) 3220-3058  
e-mail: livraria@uepg.br

**Órgão:** **Museu “Campos Gerais”**  
**Sigla:** MUSEU  
**Diretor Administrativo (a):** Carlos Alberto Maio  
**Secretário (a):** João Souza Ribas  
**Endereço:** Rua Engenheiro Schamber, nº 686  
CEP: 84010-340 - Ponta Grossa - PR  
Telefone: (0xx42) 3220-3470  
e-mail: museucamosgerais@uepg.br

**Órgão:** **Núcleo de Estudos em Meio Ambiente**  
**Sigla:** NUCLEAM  
**Coordenador (a):** Luiz Carlos Godoy  
**Endereço:** Rua Penteado de Almeida, nº 260 (ao lado)  
CEP: 84.010-919 - Ponta Grossa - PR  
Telefone: (0xx42) 3220-3438  
e-mail: nucleam@uepg.br

**Órgão:** **Núcleo de Prática Jurídica**  
**Sigla:** NPJ  
**Coordenador (a):** José Jairo Baluta  
**Secretário (a):** Margarida Maria de Siqueira / Elisabete de Oliveira  
**Endereço:** Rua XV de Novembro s/nº (ao lado do nº 301)  
CEP: 84.010-020 - Ponta Grossa - PR

Telefone:(0xx42) 3220-3474  
e-mail: atosnpj@uepg.br

**Órgão:** **Núcleo de Estudos em Saúde Coletiva**  
**Sigla:** NESCO  
**Coordenador (a):** Pollyanna Kássia de Oliveira Borges  
**Endereço:** Av. General Carlos Cavalcanti, nº 4.748  
CEP: 84.030-900 - Ponta Grossa - PR  
Telefone: (0xx42) 3220-3350  
e-mail: nesco@uepg.br

**Órgão:** **Núcleo de Tecnologia e Educação Aberta e a Distância**  
**Sigla:** NUTEAD  
**Coordenador (a) Administrativo** Leide Mara Schmidt  
**(a):**  
**Coordenador (a) Pedagógico** Cleide Aparecida Faria Rodrigues  
**(a):**  
**Endereço:** Av. General Carlos Cavalcanti, nº 4.748  
CEP: 84.030-900 - Ponta Grossa - PR  
Telefone: (0xx42) 3220-3163 e 3220-3196  
FAX: (0xx42) 3220-3163  
e-mail: nutead@uepg.br

**Órgão:** **Observatório Astronômico**  
**Sigla:** OA  
**Responsável:** Marcelo Emílio  
**Endereço:** Av. General Carlos Cavalcanti, nº 4.748  
CEP: 84.030-900 - Ponta Grossa - PR  
Telefone: (0xx42) 3220-3199 e 3220-3198  
e-mail: oa@uepg.br

**Órgão:** **Prefeitura do Campus**  
**Sigla:** PRECAM  
**Administrador (a):** Ítalo Sérgio Grande  
**Secretário (a):** Telma Regina Fonseca Sequinel  
**Endereço:** Av. General Carlos Cavalcanti, nº 4.748  
CEP: 84.030-900 - Ponta Grossa - PR  
Telefone: (0xx42) 3220-3016 e 3220-3015  
e-mail: precam@uepg.br

**Órgão:** **Procuradoria Jurídica**  
**Sigla:** PROJUR  
**Chefe:** José Leocádio da Cruz  
**Secretário (a):** Edith Fernandes de Oliveira  
**Endereço:** Av. General Carlos Cavalcanti, nº 4.748  
CEP: 84.030-900 - Ponta Grossa - PR  
Telefone: (0xx42) 3220-3221 e 3220-3244  
FAX: (0xx42) 3220-3222  
e-mail: projur@uepg.br

**Órgão:** **Programa de Desenvolvimento Educacional**  
**Sigla:** PDE  
**Coordenador (a):** Jeane Eckert Mons  
**Supervisor (a) Pedagógico (a)** Iomara Favoreto de Almeida  
**Endereço:** Av. General Carlos Cavalcanti, nº 4.748  
CEP: 84.030-900 - Ponta Grossa - PR

Telefone: (0xx42) 3220-3441 e 3220-3780  
e-mail: pdeuepg@gmail.com

**Programa:** Programa Estadual de Assistência ao Apenado e Egresso  
**Sigla:** PRÓ-EGRESSO  
**Coordenador (a):** Roseni Inês Marconato Pinto  
**Secretário (a):** Rosiane Henneberg  
**Endereço:** Rua 7 de Setembro, nº 276  
CEP: 84.010-350 - Ponta Grossa - PR  
Telefone: (0xx42) 3220-3462 e 3220-3463  
e-mail: progresso@uepg.br

**Programa:** Programa Incubadora de Empreendimentos Solidários  
**Sigla:** IESOL  
**Coordenador (a):** Reidy Rolim de Moura  
**Secretário (a):** -  
**Endereço:** Rua Balduino Taques, nº 333  
CEP: 84.010-050 - Ponta Grossa - PR  
Telefone: (0xx42) 3220-3465 e 3220-3466  
e-mail: iesol@uepg.br

**Órgão:** Rádio Web  
**Sigla:** -  
**Coordenador (a):** Zeneida Assumpção  
**Endereço:** Praça Santos Andrade, nº 1  
CEP: 84.010-919 - Ponta Grossa - PR  
Telefone: (0xx42) 3220-3389  
e-mail: zassumpcao@gmail.com

**Órgão:** Secretaria Especial de Registro de Diplomas  
**Sigla:** SERD  
**Secretário (a):** Silviane Buss Tupich  
**Endereço:** Av. General Carlos Cavalcanti, nº 4.748  
CEP: 84.030-900 - Ponta Grossa - PR  
Telefone: (0xx42) 3220-3719  
e-mail: serdi@uepg.br

**Órgão:** Universidade Aberta para a Terceira Idade  
**Sigla:** UATI  
**Coordenador (a):** Rita de Cássia da Silva Oliveira  
**Secretário (a):** Teresinha Chuertniek Munhoz  
**Endereço:** Praça Santos Andrade, nº 1  
CEP: 84.010-919 - Ponta Grossa - PR  
Telefone: (0xx42) 3220-3377  
e-mail: uati@uepg.br

**Campus Central** Praça Santos Andrade, nº 1  
CEP: 84.010-919 - Ponta Grossa - PR  
Telefone: (0xx42) 3220-3000 / 3220-3300

**Campus Universitário em Uvaranas** Av. General Carlos Cavalcanti, nº 4.748

CEP: 84.030-900 - Ponta Grossa - PR  
Telefone: (0xx42) 3220-3000 / 3220-3300

#### **Campus Universitário em Telêmaco Borba**

*Sigla:* CAMBOR  
*Coordenador (a):* Gina Maria Bachmann  
*Secretário (a):* Cleonice A. de Castro  
*Endereço:* Rua Guarani, s/nº - Bairro B.N.H.  
CEP: 84.265-150 - Telêmaco Borba - PR  
Telefone: (0xx42) 3272-1261  
FAX: (0xx42) 3272-1261  
e-mail: pmtbcambor@uol.com.br

#### **Campus Universitário em Castro**

*Sigla:* CAMCAS  
*Coordenador (a):* Maria Aparecida G. da Fonseca Martins  
*Secretário (a):* Jairo de Souza Pereira  
*Endereço:* Rua Francisco de Assis Andrade s/nº  
CEP: 84.165-970 - Castro - PR  
Telefone: (0xx42) 3233-4646 3220-3478

#### **Campus Universitário em Jaguariaíva**

*Sigla:* CAMJAG  
*Coordenador (a):* Silas Guimarães Moro  
*Endereço:* Rua Benjamin Constant, nº 217  
CEP: 84.200-000 - Jaguariaíva - PR  
Telefone: (0xx43) 3535-1844  
FAX: (0xx43): 3535-1844

#### **Campus Universitário em São Mateus do Sul**

*Sigla:* CAMSM  
*Coordenador (a):* Sérgio Mauro Mongruel  
*Endereço:* Av. Ozy Mendonça de Lima, nº 255  
CEP: 83.900-000 - São Mateus do Sul - PR  
Telefone: (0xx42) 3912-7051  
FAX: (0xx43): 3912-7051

## **Localização dos Órgãos**

### **Campus Central**

Endereço: Praça Santos Andrade, nº 1  
CEP: 84.010-919 - Ponta Grossa - PR  
Fone: (0xx42) 3220-3000 / 3220-3300

#### Bloco A - Nível 1

Centro de Recursos Audiovisuais  
Departamento de Administração  
Departamento de Serviço Social  
Departamento de Turismo  
Editora UEPG  
Laboratório de Informática do Setor de Ciências Sociais Aplicadas  
Laboratório de Informática dos Setores de Ciências Humanas, Letras e Artes  
Laboratório Lúdico Pedagógico  
Livraria UEPG

#### Bloco A - Nível 2

Auditório da Reitoria  
Sala do Conselho (Comissão Permanente de Seleção)  
Setor de Ciências Humanas, Letras e Artes  
Setor de Ciências Sociais Aplicadas

#### Bloco A - Nível 3

Anfiteatro do Setor de Ciências Jurídicas  
Departamento de Direito das Relações Sociais  
Departamento de Direito do Estado  
Departamento de Direito Processual  
Laboratório de Informática do Setor de Ciências Jurídicas  
Pequeno Auditório  
Secretaria dos Departamentos de Direito  
Setor de Ciências Jurídicas

#### Bloco B - Nível 1

Laboratório de Telejornalismo  
Laboratório de Radiojornalismo  
Universidade Aberta para a Terceira Idade

#### Bloco B - Nível 2

Departamento de Educação  
Departamento de Letras Vernáculas  
Departamento de Métodos e Técnicas de Ensino  
Departamento de Pedagogia  
Salas para os cursos de línguas para a comunidade  
Mini Auditório Professor Aguiar

#### Bloco C - Nível 1

Agência de Jornalismo  
Departamento de Jornalismo  
Laboratório de Fotojornalismo  
Laboratório de Produção Multimídia em Jornalismo  
Laboratório de Redação 2  
Laboratórios de Programação Visual  
Laboratórios de Redação1

Bloco C - Nível 2  
Departamento de Línguas Estrangeiras Modernas  
Núcleo de Assessoria Pedagógica  
Salas para os cursos de línguas para a comunidade

Bloco D - Nível 0  
Restaurante Universitário

Bloco D - Nível 1  
Agência Escola de Turismo  
Biblioteca Central  
Posto de Atendimento Bancário (ITAÚ)

Bloco D - Nível 2  
Departamento de Contabilidade

Bloco D - Nível 3  
Departamento de Economia  
Laboratório de Informática do Departamento de Economia

## **Campus Universitário em Uvaranas**

Endereço: Av. General Carlos Cavalcanti, nº 4.748  
CEP: 84.030-900 - Ponta Grossa - PR  
**Fone: (0xx42) 3220-3000 / 3220-3300**  
FAX: (0xx42) 3220-3233

### **Bloco Educação Básica**

Centro de Atenção Integral à Criança e ao Adolescente “Álvaro Augusto Cunha Rocha” (CAIC)  
Colégio Estadual Agrícola “Augusto Ribas” - Ensino Médio e Profissional (CAAR)

### **Bloco da Reitoria**

- . Assessoria de Captação de Recursos
- . Assessoria de Comunicação Social
- . Centro de Auxílio e Orientação ao Estudante
- . Conselho de Ensino, Pesquisa e Extensão
- . Coordenadoria Geral do “Campi” Avançados
- . Coordenadoria de Controle Interno
- . Coordenadoria de Sindicância e Processo Administrativo
- . Escritório para Assuntos Internacionais
- . Procuradoria Jurídica
- . Pró-Reitoria de Assuntos Administrativos

- . Pró-Reitoria de Graduação
- . Pró-Reitoria de Pesquisa e Pós-Graduação
- . Pró-Reitoria de Planejamento
- . Pró-Reitoria de Recursos Humanos
- . Sala da Reitoria
- . Sala da Vice-Reitoria
- . Sala do Chefe de Gabinete
- . Sala do Conselho Universitário
- . Secretaria da Reitoria
- . Secretaria Especial de Registro de Diplomas

#### Bloco E

Departamento de Engenharia Civil  
Setor de Ciências Agrárias e de Tecnologia

#### Bloco F

Departamento de Ciências do Solo e Engenharia Agrícola  
Departamento de Fitotecnia e Fitossanidade  
Departamento de Zootecnia

#### Bloco G

Departamento de Educação Física

#### Bloco J

Piscina Térmica Semi-Olímpica

#### Bloco L

Departamento de Engenharia de Materiais  
Departamento de Física  
Departamento de Geociências  
Departamento de Informática  
Departamento de Matemática e Estatística  
Departamento de Química  
Setor de Ciências Exatas e Naturais

#### Bloco M

Biotério  
Departamento de Análises Clínicas e Toxicológicas  
Departamento de Biologia Estrutural e Molecular  
Departamento de Biologia Geral  
Departamento de Ciências Farmacêuticas  
Departamento de Enfermagem e Saúde Pública  
Departamento de Medicina  
Departamento de Odontologia  
Herbário  
Núcleo de Estudos em Saúde Coletiva  
Setor de Ciências Biológicas e da Saúde

#### Bloco N

Laboratórios de Educação Física

#### Bloco S - Serviços



Bloco DIMAPA  
Imprensa Universitária e Oficinas  
Prefeitura do Campus

Demais Dependências  
Arquivo Geral da UEPG  
Bloco do Laboratório Universitário / Farmácia Escola  
. Ambulatório  
. Laboratório Universitário de Análises Clínicas  
. Farmácia Escola  
Bloco Semi Circular (Celepar)  
Casa do Estudante Universitário  
Central de Salas de Aula  
. Departamento de História  
. Departamento de Artes  
Central Telemática  
Centro de Tecnologia Agroalimentar  
. Departamento de Engenharia de Alimentos  
Centro de Convivência da UEPG  
. Biblioteca  
. Livraria UEPG  
. Posto de Atendimento da Caixa Econômica  
. Protocolo Geral  
Centro de Desportos e Recreação e Lanchonete  
Centro de Excelência em Tecnologia da Informação  
Centro de Processamento de Dados  
Centro Interdisciplinar de Pesquisa e Pós-Graduação (CIPP)  
Centros Acadêmicos / Laboratório de Mecânica, Química e Marcenaria (anexo bloco L)  
Dependências Associação dos Servidores da UEPG (atualmente Serigrafia e laboratório de Paleontologia e Estratigrafia)  
Ginásio de Esportes  
Hall Tecnológico  
Laboratório de Recursos Hídricos  
Laboratório de Resíduos Químicos  
Laboratório de Produção de Medicamentos  
Laboratórios de Engenharia de Materiais  
Núcleo de Lazer e Recreação do Servidor  
Observatório Astronômico  
Pavilhão de Esportes  
Pista de Atletismo / Dependências  
Portal de Acesso ao Campus  
Posto de Atendimento Banco Itaú  
Vestiário das Quadras Polivalentes

---

### **Outras Dependências - Próprias**

Praça Marechal Floriano Peixoto, nº 129  
Pró-Reitoria de Extensão e Assuntos Culturais

Distrito de Itaiacoca - Localidade Serrado Grande  
Centro Rural Universitário de Treinamento e Ação Comunitária (CRUTAC)

Rua Engenheiro Schamber, nº 654  
Museu "Campos Gerais" (Fechado para reforma - prédio antigo Forum)

Rua Júlia Wanderlei, nº 980  
Centro Médico, Psicológico e Social

Rua Otaviano Macedo Ribas, nº 164  
Depósito da DIMAPA

Rua Penteado de Almeida, nº 228  
Centro de Estudos e Pesquisas "Rouger Miguel Vargas"  
Estacionamento Campus Central  
. Centro Acadêmico do Curso de Direito  
. Depósito de Pinturas e Obras  
. Dependências da Seção de Transporte  
. Laboratório de Produtos Químicos

Rua Alfredo Santana s/nº  
Centro Estadual de Educação Básica para Jovens e Adultos (CEEBJA)

Rua Antonio Russo , nº 99  
Cine / Teatro UEPG (antigo Teatro Pax)

Estrada Ponta Grossa / Itaiacoca - Km 07  
Fazenda Escola "Capão da Onça"

### **Outras Dependências - Alugadas / Cedidas**

Rua Penteado de Almeida, nº 260 (Ed. Piquiri)  
Núcleo de Estudos em Meio Ambiente (NUCLEAM)  
Núcleo de Estudos Turísticos (NETUR)

Rua XV de Novembro s/nº (ao lado do nº 301)  
Núcleo de Prática Jurídica (prédio do antigo Banestado)

Rua Engenheiro Schamber, nº 686  
Museu "Campos Gerais" (prédio do antigo Banestado)

Rua 7 de Setembro, nº 276  
Programa Pró-Egresso

Rua Balduino Taques, nº 333  
Iesol, Faupeg

Municípios de Telêmaco Borba, Castro, Jaguariaíva, São Mateus do Sul  
Campi" Avançados

### **Hospital Universitário Regional dos Campos Gerais**

Endereço: Rua Nabuco de Araújo, 601  
CEP: 84.031-510 Ponta Grossa – PR

Fone: (0xx42) 3219-8850

# Croqui Campus Central

# Croqui Campus Universitário em Uvaranas



# Dados Estatísticos

(Referente ao período janeiro a dezembro 2013)

## Informações Gerais

Espaço Físico  
Cursos Ofertados  
Processos Seletivos  
Dados Demográficos  
Produção Científica  
Produção da Editora UEPG  
Publicação / Docentes  
Recursos de Informática  
Serviços de Alimentação

## Ensino de Graduação

Ingresso de Alunos  
Corpo Discente

## Ensino de Pós-Graduação

Especialização  
Mestrado  
Doutorado

## Corpo Docente

Caracterização  
Capacitação

## Agentes Universitários

Grau de Escolarização  
Tipos de Afastamento

## Extensão

Atividades e Programas Extensionistas  
Atividades Culturais  
Universidade Aberta para a Terceira Idade  
Serviço de Assistência Jurídica

## **Fazenda Escola "Capão da Onça"**

Produção da Fazenda Escola

## **Bibliotecas**

Acervo Bibliográfico

## **Área da Saúde**

Atividades Desenvolvidas na Área da Saúde

## **Convênios e Programas Internacionais**

Convênios Firmados pela UEPG  
Alunos em Intercâmbio

## **Orçamento**

Receitas  
Despesas



## Informações Gerais

### Espaço Físico

Área Física Própria por Localização	
Localização	Área Total (m <sup>2</sup> )
Campus Central	10.110,00
Campus Universitário em Uvaranas	1.161.192,00
Outras Dependências	3.145.558,50
Hospital Universitário Regional dos Campos Gerais	13.523,97
<b>TOTAL</b>	<b>4.330.384,50</b>

Área Física Própria Edificada e Não Edificada por Localização		
Localização	Área Total (m <sup>2</sup> )	
	Edificada	Não Edificada
Campus Central	11.661,22	4.587,70
Bloco A	5.577,30	-
Bloco B	2.432,73	-
Bloco C	896,72	-
Bloco D	2.731,65	-
Campus Universitário em Uvaranas	83.085,06	148.325,66
Centro de Atenção Integral à Criança e ao Adolescente	4.958,09	-
Colégio Agrícola Estadual "Augusto Ribas" - Ensino Médio e Profissional	7.060,67	-
Administração Central - Reitoria (1º etapa)	1.525,01	-
Administração Central - Reitoria (2º etapa)	3.340,59	-
Administração Central - Reitoria (3º etapa)	701,59	-
Bloco E	2.441,99	-
Bloco F	3.326,54	-
Bloco G	1.267,81	-
Bloco J	1.878,24	-
Bloco L	5.998,16	-
Bloco M	13.378,41	-
Bloco N	264,97	-
Bloco S (Serviços)	4.629,57	-
Demais Dependências *	29.373,50	-
Outras Dependências	<b>14.440,56</b>	-
Pró-Reitoria de Extensão e Assuntos Culturais	1.222,70	-
. CRUTAC	735,75	-
. Museu Campos Gerais (fechado p/ reforma)	946,09	-
Centro Médico, Psicológico e Social	448,44	-
Centro Astronômico e dependências (atualmente depósito da DIMAPA)	435,65	-
Centro Estadual de Educação Básica para Jovens e Adultos	440,45	-
Fazenda Escola "Capão da Onça"	3.300,85	-
Centro de Estudos e Pesquisas "Rouger Miguel Vargas"	172,12	-
Dependências do Estacionamento do Campus Central	215,02	-
Cine / Teatro UEPG (Antigo Cine Pax)	2.081,38	-

Centro de Apoio Técnico	4.407,06	
<b>TOTAL</b>	<b>105.447,83</b>	<b>152.913,36</b>

\*Hall Tecnológico, Centro Mesoregional de Excelência em Tecnologia do Leite, Pavilhão de Esporte, Ginásio de Esporte, Central de Salas de Aula, Núcleo de Lazer do Servidor, CIPP, Ampliação do CIPP (1º e 2º etapa), Casa de comandos elétricos, Central de gases especiais, Central de refrigeração, Caixa d'água e casa de bombas, Laboratórios de Engenharia de Materiais (1º e 2º etapa), Espaço Didático-Pedagógico do curso de Engenharia de Materiais, Laboratório Industrial de Medicamentos, Laboratório de Recursos Hídricos, Sala de multiuso p/ Laboratório de Recursos Hídricos, Observatório Astronômico, Centro de Convivência, Almoxarifado de Inflamáveis, CETI, Centro de Tecnologia Agroalimentar, Laboratório de Mecânica, Química e Marcenaria, Laboratório de Resíduos Químicos, Casa do Estudante Universitário, Arquivo Morto (1º e 2º etapa), Centro de Processamentos de Dados, Centro de Formação Continuada, Laboratório Universitário de Análises Clínicas (1º e 2º etapa), Farmácia Escola/Editora/, Biotério, Herbário, Horto de Plantas Medicinais, Bloco CDR, Lanchonete, Guaritas, Depósitos, Passarelas/Quiosques, Cabine de Alta Tensão, Portal de acesso ao Campus, Abrigo p/ônibus, Dependências da Pista de Atletismo, Vestiários Quadras Polivalentes, Central Telemática, Bloco Semi-Circular, Agência do Banco Itaú e outras.

<b>Área Física Alugada / Cedida</b>		
Discriminação	Área (m <sup>2</sup> )	
	Alugada	Cedida
NUCLEAM, NESCO, BICEN (Seção de Intercâmbio), Associação dos Professores Aposentados	789,67	-
Núcleo de Prática Jurídica / Museu "Campos Gerais"	-	1.828,27
Pró-Egresso	512,00	-
IESOL, FAUEPG	426,00	-
Campi Avançados	-	4.997,04
<b>TOTAL</b>	<b>1.727,67</b>	<b>6.825,31</b>

### Instalações Físicas: Campi Universitários e Outras Dependências

Localização	Instalações								
	Sala de aula	Sala Administrativa	Sala de apoio	Laboratório	Auditório / Anfiteatro	Cine / Teatro UEPG	Biblioteca	Piscina	Observatório Astronômico
Campus Central	60	83	31	12	4	-	1	-	-
Bloco A	25	40	14	4	3	-	-	-	-
Bloco B	20	14	6	5	1	-	-	-	-
Bloco C	-	13	3	1	-	-	-	-	-
Bloco D	15	16	8	2	-	-	1	-	-
Campus Uvaranas	<b>128</b>	<b>395</b>	<b>317</b>	300	15	-	3	1	1
CAIC	21	20	31	3	1	-	1	-	-
CAAR	12	11	41	3	1	-	1	-	-
Bloco E	6	24	6	7	1	-	-	-	-
Bloco F	11	15	2	21	-	-	-	-	-
Bloco G	4	2	2	-	-	-	-	-	-
Bloco J	2	-	8	1	-	-	-	1	-
Bloco L	1	33	12	68	-	-	-	-	-
Bloco M	12	51	30	80	2	-	-	-	-
Bloco N	-	-	-	4	-	-	-	-	-
Bloco S	-	24	52	-	-	-	-	-	-
Demais Dependências	59	215	135	113	11	-	1	-	1
Outras Dependências	*25	75	33	8	1	1	-	-	-
Campi Avançados	23	6	-	4	2	-	4	-	-

\* 10 salas de aula e 15 salas destinadas p/ exposições

**Espaço Físico: Campus Universitários (Central e Uvaranas) e outras dependências**

Espaço Físico	Quantidade	Área (m <sup>2</sup> )	
		Unitário	Total
Salas de Aula	** 2	20	40
	7	25	175
	1	27	27
	9	32	288
	5	35	175
	11	38	418
	** 6	40	240
	* 9	42	378
	*** 5	42	210
	3	42	126
	7	44	308
	* 12	47	564
	** 4	48	192

**Espaço Físico: Campus Universitários (Central e Uvaranas) e outras dependências**

Espaço Físico	Quantidade	Área (m <sup>2</sup> )	
		Unitário	Total
Salas de Aula	12	48	576
	19	50	950
	59	55	3.245
	1	58	58
	15	64	960
	13	66	858
	12	74	888
	4	76	304
	4	94	376
	1	133	133
	Auditórios / Anfiteatros		
. Grande Auditório (Bloco A)			
. Pequeno Auditório (Bloco A)	1	355	355
. Auditório da Reitoria (Uvaranas)	1	84	84
. Auditório da PROEX	1	99	99
. Auditório da CAAR	1	181	181
. Auditório do CAIC	1	310	310
. Anfiteatro de Direito (Bloco A)	1	147	147
. Anfiteatro Central de Salas de Aula	1	56	56
. Anfiteatro Central de Salas de Aula	4	72	288
. Anfiteatro CIPP	1	77	77
. Anfiteatro (Bloco M)	1	63	63
. Anfiteatro (Bloco M)	1	125	125
. Auditório do Observatório Astronômico	1	75	75
Astronômico	1	240	240
Auditórios com Recursos Audiovisuais			
. Bloco B	1	59	59
. Bloco E	1	152	152
. PDE	1	254	254

Anfiteatros para Vídeo-Conferência			
. Central de Salas	2	72	144
Cine / Teatro UEPG	1	600	600
Ginásio de Esportes	1	924	924
	* 1	660	660
Pavilhão de Esportes	1	1.186	1.186
Piscina térmica semi-olímpica	1	1.878	1.878

\* CAIC; \*\* CAAR; \*\*\* CEEBJA

## Cursos Ofertados

### • Graduação Presencial

Cursos Ofertados (Sede / Campi) por Turno				
Cursos	Turnos			
	I	M	V	N
Ponta Grossa				
Matemática	X			X
Geografia		X		X
Física	X			X
Química				X
Química Tecnológica	X			
Agronomia	X			
Engenharia Civil	X			
Engenharia de Materiais	X			
Engenharia de Alimentos	X			

Cursos Ofertados (Sede / Campi) por Turno				
Cursos	Turnos			
	I	M	V	N
Engenharia de Computação	X			
Informática				X
Farmácia	X			
Odontologia	X			
Ciências Biológicas	X		X	X
Educação Física	X			X
Enfermagem	X			
Medicina	X			
Administração				X
Administração		X		
Ciências Econômicas		X		X
Ciências Contábeis		X		X
Serviço Social	X			
Jornalismo	X			
Turismo		X		
Pedagogia		X		X
Letras - Português / Inglês			X	X
Letras - Português / Espanhol			X	X
Letras - Português / Francês				X
História			X	X
Artes Visuais			X	

Música			X	
Direito		X		X
Castro				
Zootecnia	X			
São Mateus do Sul				
Ciências Contábeis				X
Telêmaco Borba				
Administração				X

I (integral); M (matutino); V (vespertino); N (noturno)

- **Graduação à Distância**

**Universidade Aberta do Brasil - UAB**

- . Geografia
- . História
- . Letras - Português/Espanhol
- . Pedagogia
- . Pedagogia (Vizivali OE)
- . Pedagogia (PARFOR)
- . Matemática
- . Educação Física
- . Administração Pública

- **Pós-Graduação Presencial**

**Especialização**

Direito Processual Civil  
 Ortodontia e Ortopedia Facial  
 Perícia Econômico-Financeira

**Mestrado**

Programa de Pós-Graduação em Agronomia  
 Programa de Pós-Graduação em Bioenergia  
 Programa de Pós-Graduação em Ciências  
 Programa de Pós-Graduação em Ciências Biológicas  
 Programa de Pós-Graduação em Ciências Biomédicas  
 Programa de Pós-Graduação em Ciências Farmacêuticas  
 Programa de Pós-Graduação em Ciência e Tecnologia de Alimentos  
 Programa de Pós-Graduação em Ciências Sociais Aplicadas  
 Programa de Pós-Graduação em Computação Aplicada  
 Programa de Pós-Graduação em Educação  
 Programa de Pós-Graduação em Engenharia e Ciência de Materiais  
 Programa de Pós-Graduação em Engenharia Sanitária e Ambiental  
 Programa de Pós-Graduação em Geografia  
 Programa de Pós-Graduação em História  
 Programa de Pós-Graduação em Jornalismo  
 Programa de Pós-Graduação em Linguagem, Identidade e Subjetividade  
 Programa de Pós-Graduação em Profissional em Matemática - Rede Nacional  
 Programa de Pós-Graduação em Odontologia

## Programa de Pós-Graduação em Química Aplicada

### Doutorado

Programa de Pós-Graduação em Agronomia  
Programa de Pós-Graduação em Ciências  
Programa de Pós-Graduação em Ciências Sociais Aplicadas  
Programa de Pós-Graduação em Educação  
Programa de Pós-Graduação em Geografia  
Programa de Pós-Graduação em Química  
Programa de Pós-Graduação em Odontologia

### • Pós-Graduação à Distância

### Especialização

Educação Física Escolar  
Educação Matemática: Dimensões Teórico - Metodológicas  
Gestão Educacional - Organização Escolar e Trabalho Pedagógico  
Gestão em Saúde  
História, Arte e Cultura  
Projetos e Obras Públicas de Edificações do Programa Residência Técnica  
Gestão Pública com ênfase em: Sistema Único da Assistência Social (Residência Técnica); Sistema Único da Saúde; Direitos Humanos e Cidadania; Gestão Escolar e Planejamento e Avaliação de Políticas Sociais

### Processos Seletivos

#### Cursos de Graduação - Concursos Vestibulares 2013 / 1 / 2 e PSS

Cursos Ofertados , segundo o Número de Inscritos, Vagas e Relação Candidato / Vaga					
Cursos (Sede / Campi)	Grau	Turno	Concurso Vestibular 2013 e PSS		
			Inscritos	Vagas	% Cand./Vaga
Matemática	LP	I	129	30	4,30%
Matemática	LP	N	131	60	2,18%
Geografia	B	M	107	40	2,67%
Geografia	LP	N	172	45	3,82%
Física	B	I	107	30	3,57%
Física	LP	N	134	30	4,47%
Química	LP	N	175	30	5,84%
Química Tecnológica	B	I	243	30	8,10%
<b>Sub - Total</b>	-	-	<b>1.198</b>	<b>295</b>	<b>34,95%</b>
Engenharia Civil	B	I	2.129	50	42,58%
Agronomia	B	I	1.181	60	19,68%
Informática	B	N	327	40	8,17%
Engenharia de Materiais	B	I	492	50	9,84%
Engenharia de Alimentos	B	I	325	40	8,12%
Engenharia de Computação	B	I	692	45	15,38%
Zootecnia - Castro	B	I	403	45	8,96%
<b>Sub - Total</b>	-	-	<b>5.549</b>	<b>330</b>	<b>112,73%</b>
Farmácia	B	I	534	45	11,87%
Odontologia	B	I	1.324	60	22,07%
Ciências Biológicas	B	I	328	25	13,12%

Cursos Ofertados , segundo o Número de Inscritos, Vagas e Relação Candidato / Vaga					
Ciências Biológicas	LP	V	119	25	4,76%
Ciências Biológicas	LP	N	236	25	9,44%
Educação Física	LP	N	352	50	7,04%
Educação Física	B	I	672	50	13,44%
Enfermagem	B	I	438	40	10,95%
Medicina	B	I	5.636	40	140,90%
<b>Sub - Total</b>	-	-	<b>9.639</b>	<b>360</b>	<b>233,59%</b>
Administração	B	N	1.305	80	16,31%
Administração	B	M	317	40	7,92%
Administração - Telêmaco Borba	B	N	161	40	4,02%
Ciências Econômicas	B	M	118	42	2,81%
Ciências Econômicas	B	N	202	40	5,05%
Ciências Contábeis	B	M	211	40	5,27%
Ciências Contábeis	B	N	599	80	7,49%
Serviço Social	B	I	220	44	5,00%
Turismo	B	M	158	40	3,95%
Jornalismo	B	I	555	42	13,21%
<b>Sub - Total</b>	-	-	<b>3.846</b>	<b>488</b>	<b>71,03%</b>
Pedagogia	LP	M	216	40	5,40%
Pedagogia	LP	N	470	80	5,87%
Letras - Português / Espanhol	LP	V	50	25	2,00%
Letras - Português / Espanhol	LP	N	85	20	4,25%
Letras - Português / Francês	LP	N	44	20	2,20%
Letras - Português / Inglês	LP	V	74	25	2,96%
Letras - Português / Inglês	LP	N	158	26	6,08%
História	B	V	91	40	2,27%
História	LP	N	398	40	9,95%
Artes Visuais	LP	V	97	24	4,04%
Música	LP	V	55	20	2,75%
<b>Sub - Total</b>	-	-	<b>1.738</b>	<b>360</b>	<b>47,77%</b>

Cursos Ofertados , segundo o Número de Inscritos, Vagas e Relação Candidato / Vaga					
Cursos (Sede / Campi)	Grau	Turno	Concurso Vestibular 2012 e PSS		
			Inscritos	Vagas	% Cand./Vaga
Direito	B	M	1.673	80	20,91%
Direito	B	N	1.736	70	24,80%
<b>Sub - Total</b>	-	-	<b>3.409</b>	<b>150</b>	<b>45,71%</b>
<b>TOTAL</b>	-	-	<b>25.379</b>	<b>1.943</b>	<b>13,06%</b>

1º e 2º Concursos Vestibulares / 2013 realizados em julho e dezembro de 2012, entrada de alunos março 2013.  
 Processo Seletivo Seriado (PSS) realizado em dezembro 2012, entrada de alunos março 2013.

## Processo Seletivo Seriado - PSS

O PSS (Vestibulinho) constitui-se numa modalidade de seleção gradual, sistemática e cumulativa, que se realiza anualmente, avaliando o desempenho dos candidatos ao ensino superior de graduação na UEPG, a partir do seu aproveitamento em cada uma das séries do Ensino Médio. A implantação do Processo Seletivo Seriado, na UEPG, deu-se em 2001.

Alunos Inscritos no PSS na I, II e III Séries do Ensino Médio por Ano	
Discriminação	Inscritos
Acompanhamento I (2001)	3.775
Acompanhamento I e II (2002)	6.236
Acompanhamento I, II e III (2003)	6.314
Acompanhamento I, II e III (2004)	7.398
Acompanhamento I, II e III (2005)	8.345
Acompanhamento I, II e III (2006)	9.393
Acompanhamento I, II e III (2007)	10.626
Acompanhamento I, II e III (2008)	11.655
Acompanhamento I, II e III (2009)	11.316
Acompanhamento I, II e III (2010)	12.648
Acompanhamento I, II e III (2011)	15.719
Acompanhamento I, II e III (2012)	16.053
Acompanhamento I, II e III (2013)	17.740

### Dados Demográficos: Educação Básica e Educação Superior

Órgãos/ Setores	Educação Básica				Educação Superior *				
	Educação Infantil	Ensino Fundamental	Ensino Médio	TOTAL	Graduação *	Pós-Graduação			TOTAL
						Especializ. *	Mestrado	Doutorado	
CAIC	72	589	-	661	-	-	-	-	-
CAAR			280	280	-	-	-	-	-
CEEBJA	-	400	500	900	-	-	-	-	-
SEXATAS	-	-	-	-	1.440	2.057	243	21	3.911
SCATE	-	-	-	-	1.471	1.786	242	57	3.723
SEBISA	-	-	-	-	1.706	1.706	437	30	3.939
SECISA	-	-	-	-	2.045	2.340	31	08	4.481
SECIHLA	-	-	-	-	1.609	2.386	574	28	4.695
SECIJUR	-	-	-	-	763	763	29	-	1.555
<b>TOTAL</b>	<b>72</b>	<b>989</b>	<b>780</b>	<b>1.841</b>	<b>10.739</b>	<b>11.038</b>	<b>1.556</b>	<b>144</b>	<b>13.273</b>

\* Cursos presenciais e a distância

Total da População Ativa da UEPG / Alunos e Servidores				
População Ativa	* Alunos	** Docentes	Funcionários	TOTAL
Alunos / Servidores	7.363	901	810	<b>9.074</b>

\* Graduação presencial / \*\* Prof. efetivos / temporários

População Ativa de Alunos e Servidores Lotados nos Setores de Conhecimento				
Setores de Conhecimento	População Ativa			
	Alunos *	Docentes	Funcionários **	TOTAL
SEXATAS	823	128	18	968
SCATE	1.471	144	30	1.645
SEBISA	1.392	252	78	1.758
SECISA	1.750	121	14	1.885
SECIHLA	1.130	189	8	1.326
SECIJUR	763	67	8	838
<b>TOTAL</b>	<b>7.329</b>	<b>901</b>	<b>156</b>	<b>8.420</b>



\* Graduação presencial / \*\* Funcionários que efetivamente trabalham nos Setores de Conhecimento

### Produção Científica

Atividades de Pesquisa	
Discriminação	Quantidade
Pesquisas iniciadas	253
Pesquisas em andamento	892
Pesquisas concluídas	387
Alunos com bolsa (I.C)	480

### Produção da Editora UEPG

Editora UEPG	
Discriminação	Quantidade
Livros e Revistas Publicados *	391
Livros e Revistas Disponíveis *	290

\*1997 a dez. 2013

### Publicação / Docentes

* Publicação de Docentes por Setores de Conhecimento	
Discriminação	Quantidade
Ciências Exatas e Naturais	1.845
Ciências Agrárias e de Tecnologia	1.360
Ciências Biológicas e da Saúde	2.055
Ciências Sociais Aplicadas	871
Ciências Humanas, Letras e Artes	1.923
Ciências Jurídicas	116
<b>TOTAL</b>	<b>8.170</b>

\* 2000 a 2013: trabalhos em seminários, congressos, eventos / nacional, internacional; artigos; periódicos / nacional, internacional; anais em congressos / nacional, internacional; trabalhos de natureza científica / nacional, internacional; trabalhos científicos: livros, capítulos.

### Recursos de Informática

Número de Microcomputadores			
Uso Acadêmico	Uso Administrativo	Dispositivos Rede Wireless	Acesso a Páginas/Sistemas
1265	1.077	2.035	1.032

### Serviços de Alimentação

Número de Refeições Servidas	
Discriminação	Quantidade
Restaurantes Universitários	
Central / Uvaranas	382.158
Centro de Atendimento Integral à Criança e ao Adolescente (CAIC)	213.146
<b>TOTAL</b>	<b>595.304</b>

## Ensino de Graduação

### Ingresso de Alunos

#### Graduação Presencial

Ingressos de Alunos Novos: * Vestibular / PSS e ** Outras Formas					
Cursos (Sede / Campi)	Grau	Turno	Ingresso		
			Vestibular/ PSS	Transferências Recebidas	Total
Matemática	LP	I	30	-	30
Matemática	LP	N	60	01	61
Geografia	B	M	40	-	40
Geografia	LP	N	45	-	45
Física	B	I	30	-	30
Física	LP	N	30	-	30
Química	LP	N	30	-	30
Química Tecnológica	B	I	30	-	30
<b>Sub - Total</b>	-	-	<b>295</b>	<b>01</b>	<b>296</b>
Engenharia Civil	B	I	50	-	50
Agronomia	B	I	60	-	60
Informática	B	N	40	-	40
Engenharia de Materiais	B	I	50	-	50
Engenharia de Alimentos	B	I	40	-	40
Engenharia de Computação	B	I	45	-	45
Zootecnia - <b>Castro</b>	B	I	45	-	45
<b>Sub - Total</b>	-	-	<b>330</b>	-	<b>330</b>
Farmácia	B	I	45	-	45
Odontologia	B	I	60	01	61
Ciências Biológicas	B	I	25	-	25
Ciências Biológicas	LP	V	25	-	25
Ciências Biológicas	LP	N	25	-	25
Educação Física	B	I	50	-	50
Educação Física	LP	N	50	-	50
Enfermagem	B	I	40	01	41
Medicina	B	I	40	-	40
<b>Sub - Total</b>	-	-	<b>360</b>	<b>02</b>	<b>362</b>
Administração	B	N	80	-	80
Administração	B	M	40	-	40
Administração- <b>Telêmaco Borba</b>	B	N	40	-	40
Ciências Econômicas	B	M	42	-	42
Ciências Econômicas	B	N	40	-	40
Ciências Contábeis	B	M	40	-	40
Ciências Contábeis	B	N	40	-	40
Jornalismo	B	I	42	-	42
Serviço Social	B	I	44	-	44
Turismo	B	M	40	-	40
<b>Sub - Total</b>	-	-	<b>448</b>	-	<b>448</b>
Pedagogia	LP	M	40	02	42
Pedagogia	LP	N	80	06	86
Letras - Português / Espanhol	LP	V	25	-	25

Ingressos de Alunos Novos: * Vestibular / PSS e ** Outras Formas					
Letras - Português / Espanhol	LP	N	20	-	20
Letras - Português / Francês	LP	N	20	-	20
Letras - Português / Inglês	LP	V	25	-	25
Letras - Português / Inglês	LP	N	26	-	26
História	B	V	40	-	40
História	LP	N	40	-	40

Ingressos de Alunos Novos em 2013: * Vestibular / PSS e ** Outras Formas					
Cursos (Sede / Campi)	Grau	Turno	Ingresso		
			Vestibular/ PSS	Transferências Recebidas	Total
Artes Visuais	LP	V	24	-	24
Música	LP	V	20	-	20
<b>Sub - Total</b>			<b>360</b>	<b>08</b>	<b>368</b>
Direito	B	M	80	07	87
Direito	B	N	70	-	70
<b>Sub - Total</b>			<b>150</b>	<b>07</b>	<b>157</b>
<b>TOTAL</b>			<b>1.943</b>	<b>18</b>	<b>1.961</b>

\* 1º e 2º Concursos Vestibulares / 2013 realizados em julho e dezembro de 2012 entrada de alunos março 2013.  
 Processo Seletivo Seriado (PSS) realizado em dezembro 2012, entrada de alunos março 2013.

## Corpo Docente

### Graduação Presencial

Alunos Matriculados, Evadidos e Diplomados por Curso				
Cursos (Sede / Campi)	Grau	Matriculados	Evasão **	Diplomados
Matemática	LP	244	08	15
Geografia	B	113	05	06
Geografia	LP	136	07	22
Física	LP	70	02	08
Física	B	52	02	03
Química	LP	112	03	12
Química Tecnológica	B	95	02	13
<b>Sub – Total</b>	-	<b>822</b>	<b>29</b>	<b>79</b>
Engenharia Civil	B	259	07	52
Agronomia	B	330	05	58
Informática	B	143	07	08
Engenharia de Materiais	B	198	08	23
Engenharia de Alimentos	B	166	03	15
Engenharia de Computação	B	198	04	26
Zootecnia - <b>Castro</b>	B	177	06	23
<b>Sub – Total</b>	-	<b>1.471</b>	<b>40</b>	<b>205</b>
Farmácia	B	200	04	34
Odontologia	B	287	01	56
Ciências Biológicas	LP	184	06	36
Ciências Biológicas	B	80	04	13
Educação Física	B	170	04	14
Educação Física	LP	166	11	23
Enfermagem	B	140	05	30
Medicina	B	201	02	-
<b>Sub – Total</b>	-	<b>1.428</b>	<b>37</b>	<b>206</b>
Administração	B	39	-	35

Administração	B	468	06	95
Administração - <b>Telêmaco Borba</b>	B	77	01	-
Ciências Econômicas	B	300	22	10
Ciências Contábeis	B	381	18	59
Ciências Contábeis - <b>São Mateus do Sul</b>	B	79	03	17
Serviço Social	B	160	01	32
Jornalismo	B	138	07	20

Alunos Matriculados, Evadidos e Diplomados por Curso				
Cursos (Sede / Campi)	Grau	Matriculados	**Evasão	Diplomados
Turismo	B	108	08	23
<b>Sub – Total</b>	-	<b>1.750</b>	<b>72</b>	<b>271</b>
Pedagogia	LP	387	09	62
* Letras Português / Inglês	LP	172	14	25
* Letras Português / Francês	LP	66	02	12
* Letras Português / Espanhol	LP	145	08	20
História	LP	137	10	25
História	B	100	04	11
Artes Visuais	LP	62	05	09
Música	LP	60	02	05
<b>Sub – Total</b>	-	<b>1.129</b>	<b>54</b>	<b>169</b>
Direito	B	763	13	125
<b>Sub – Total</b>	-	<b>763</b>	<b>13</b>	<b>125</b>
<b>TOTAL</b>	-	<b>7.363</b>	<b>245</b>	<b>1.055</b>

\* Cursos novos de Licenciatura em Letras (iniciados em 2004);

\*\*Evasão: Transferência Expedida / Trancamento

## Graduação à Distância

Alunos Matriculados						
Cursos (Polos)	Grau	Prolicen	UAB	Parfor	Vizivali (O.E)	Total
Geografia	LP	35	464	-	-	499
História	LP	09	115	-	-	124
Letras- Português/Espanhol	LP	05	222	-	-	227
Matemática	LP	-	118	-	-	118
Educação Física	LP	-	315	-	-	315
Pedagogia	LP	-	70	72	284	426
Administração Pública	B	-	295	-	-	295
<b>TOTAL</b>	-	<b>49</b>	<b>1.599</b>	<b>72</b>	<b>284</b>	<b>2.004</b>

## Ensino de Pós-Graduação

### Especialização Presencial

Alunos Matriculados		
Cursos	Departamentos / Órgãos	Alunos
Direito Processual Civil	Direito Processual	29
Ortodontia e Ortopedia Facial – 2ª edição	Odontologia	12
Perícia Econômico-Financeira	Economia / CEPRMV	31
<b>TOTAL</b>		<b>72</b>

### Especialização à Distância

Cursos	Alunos
Educação Física Escolar	292
Educação Matemática	243
Gestão Educacional	160
Gestão em Saúde	133
História, Arte e Cultura	414
Projetos e Obras Públicas de Edificações do Programa de Residência Técnica	242
<b>TOTAL</b>	<b>1.484</b>

### Mestrado Presencial

Alunos Matriculados		
Programas de Pós-Graduação	Área de Concentração	Alunos
Agronomia	Agricultura	40
Bioenergia	Biocombustíveis	08
Ciências Biológicas	Biologia Evolutiva	25
Ciências Biomédicas	Biologia Celular e Molecular / Fisiologia e Fisiopatologia	-
Ciências	Física	23
Ciências Farmacêuticas	Fármacos, Medicamentos e Biociências Aplicadas à Farmácia	17
Ciência e Tecnologia de Alimentos	Ciência e Tecnologia de Alimentos	31
Ciências Sociais Aplicadas	Cidadania e Políticas Públicas	51
Computação Aplicada	Computação para Tecnologias em Agricultura	34
Educação	Educação	50
Engenharia e Ciência de Materiais	Desenvolvimento e Caracterização de Materiais	44
Engenharia Sanitária e Ambiental	Saneamento Ambiental e Recursos Hídricos	10
Geografia	Gestão do Território	43
História	História, Cultura e Identidades	10
Jornalismo	Processos Jornalísticos	06
Linguagem, Identidade e Subjetividade	Linguagem, Identidade e Subjetividade	41
Profissional em Matemática-Rede Nacional	Matemática	43
Odontologia	Clínica Integrada / Dentística Restauradora	18
Química Aplicada	Química	41
<b>TOTAL</b>		<b>535</b>

## Mestrado / Defesas

Número de Defesas de Dissertações por Ano														
Programas de Pós-Graduação	2000	2001	2002	2003	2004	2005	2006	2007	2008	2009	2010	2011	2012	2013
Agronomia	-	-	-	-	02	07	08	04	11	10	06	14	15	06
Bioenergia	-	-	-	-	-	-	-	-	-	-	-	-	02	03
Engenharia e Ciência de Materiais	-	-	-	06	12	07	02	12	04	05	04	14	16	13
Ciência e Tecnologia de Alimentos	-	-	-	-	02	07	10	07	10	11	09	08	09	11
Ciências	-	-	-	-	-	02	01	06	07	04	09	04	06	07
Ciências Biológicas	-	-	-	-	-	-	-	-	-	06	03	07	09	16
Ciências Farmacêuticas	-	-	-	-	-	-	-	-	-	-	-	04	02	12
Ciências Sociais Aplicadas	03	08	14	13	11	21	14	15	14	14	06	19	09	13
Computação Aplicada	-	-	-	-	-	-	-	-	-	-	-	-	13	13
Educação	06	06	31	17	17	12	22	13	22	18	10	12	18	20
Geografia	-	-	-	-	-	-	-	-	14	13	20	13	19	16
Linguagem, Identidade e Subjetividade	-	-	-	-	-	-	-	-	-	-	-	-	12	15
Odontologia	-	-	-	-	14	04	10	03	16	01	14	-	23	09
Profissional em Matemática - R.Nacional	-	-	-	-	-	-	-	-	-	-	-	-	-	05
Química Aplicada	-	-	-	-	-	-	-	07	10	14	14	09	11	14

## Doutorado Presencial

Alunos Matriculados		
Programas de Pós-Graduação	Área de Concentração	Alunos
Agronomia	Agricultura	21
Ciências	Física	25
Ciências Sociais Aplicadas	Cidadania e Políticas Públicas	08
Educação	Educação	28
Geografia	Gestão do Território: Sociedade e Natureza	09
Odontologia	Clínica Integrada / Dentística Restauradora	30
Química	Físico Química/Química Analítica/Química Orgânica/Química Inorgânica	23
<b>TOTAL</b>		<b>144</b>

## Corpo Docente

### Caracterização

Número de Docentes por Setores de Conhecimento							
Discriminação	SEXATAS	SCATE	SEBISA	SECISA	SECIHLA	SECIJUR	TOTAL
Nº de Docentes							
Efetivos	111	125	196	102	143	56	733
Temporários	17	19	56	19	46	11	168
<b>TOTAL</b>	<b>128</b>	<b>144</b>	<b>252</b>	<b>121</b>	<b>189</b>	<b>67</b>	<b>901</b>
Regime de Trabalho							
12 hs	0	1	0	0	0	0	1
20 hs	4	14	39	16	33	13	119
24 hs	0	1	0	0	0	0	1
40 hs	11	20	68	21	16	36	172
DE (Dedicação Exclusiva)	113	108	145	84	140	18	608
<b>TOTAL</b>	<b>128</b>	<b>144</b>	<b>252</b>	<b>121</b>	<b>189</b>	<b>67</b>	<b>901</b>
Categoria Funcional							
Temporários	17	19	56	19	46	11	168
Auxiliar	0	0	3	0	2	4	9
Assistente	17	28	65	58	60	43	271
Adjunto	54	57	96	31	60	7	305
Associado	40	40	30	13	21	2	146
Titular	0	0	2	0	0	0	2
<b>TOTAL</b>	<b>128</b>	<b>144</b>	<b>252</b>	<b>121</b>	<b>189</b>	<b>67</b>	<b>901</b>
Nível de Qualificação							
Graduação	2	3	7	1	1	6	20
Especialização	5	12	26	13	20	6	82
Mestrado	25	39	91	67	84	45	351
Doutorado	95	90	127	40	84	10	446
Livre-Docência	1	0	1	0	0	0	2
<b>TOTAL</b>	<b>128</b>	<b>144</b>	<b>252</b>	<b>121</b>	<b>189</b>	<b>67</b>	<b>901</b>

Fonte: PRORH dez. /2013

### Capacitação

Docentes Afastados Realizando Pós-Graduação por Setores de Conhecimento									
Setores de Conhecimento	Nível / Local								
	Mestrado			Doutorado			Pós-Doutorado		
	UEPG	País	Exterior	UEPG	País	Exterior	UEPG	País	Exterior
Ciências Exatas e Naturais	-	-	-	-	4	-	-	-	8
Ciências Agrárias e de Tecnologia	-	-	-	-	4	1	-	1	5
Ciências Biológicas e da Saúde	-	-	-	-	7	2	-	2	1
Ciências Sociais Aplicadas	-	-	-	-	6	-	-	1	-
Ciências Humanas, Letras e Artes	-	1	-	-	14	4	-	1	-
Ciências Jurídicas	-	1	-	-	7	2	-	-	-
<b>TOTAL</b>	<b>-</b>	<b>2</b>	<b>-</b>	<b>-</b>	<b>40</b>	<b>9</b>	<b>-</b>	<b>5</b>	<b>14</b>

Fonte: PRORH dez. /2013

## Agentes Universitários

### Grau de Escolarização

Número Total de Agentes Universitários por Grau de Escolarização	
Grau de Escolarização	Quantidade
Pós-Graduação	188
Graduação	123
Seqüencial	32
Ensino Médio	295
Ensino Fundamental	172
<b>TOTAL</b>	<b>810</b>

### Tipos de Afastamentos

Agentes Universitários Realizando Pós-Graduação e Afastados por Outros Motivos	
Discriminação	Quantidade
Mestrado	2
Doutorado	2
A Disposição para Outros Órgãos	7
Licença sem Vencimentos	2
<b>TOTAL</b>	<b>13</b>

### Extensão

#### Atividades e Programas Extensionistas

Cursos e Eventos de Extensão	
Discriminação	Quantidade
Projetos	326
População atingida	97.903
Municípios envolvidos	09

Castro, Curitiba, Entre Rios, Palmeira, Ponta Grossa, Pinhais, Pitanga, Reserva, São Mateus do Sul

Projetos de Serviços	
Discriminação	Quantidade
Projetos	155
População atingida	94.385
Municípios envolvidos	13

Antonina, Campo Largo, Castro, Carambeí, Curitiba, Irati, Ivaí, Palmeira, Pato Branco, Ponta Grossa, Porto Amazonas, Teixeira Soares e Tibagi.

Programa Incubadora de Empreendimentos Solidários - IESOL	
Discriminação	Quantidade
Projetos	16
População atingida	2.047
Município envolvido	3

Candido de Abreu, Castro, Ipiranga, Inácio Martins, Campo Largo, Ponta Grossa (Sede e Distritos de Itaiacoca e Guaragi) e Rio Azul

Programa Centro Rural Universitário de Treinamento e Ação Comunitária --CRUTAC	
Discriminação	Quantidade
Projetos	13
População atingida	17.650
Municípios envolvidos	07

Adrianópolis, Ipiranga, Ponta Grossa (Sede e Distritos de Itaiacoca e Guaragi), Rio Azul



<b>Programas Universidade Sem Fronteiras - USF</b>	
<b>Discriminação</b>	<b>Quantidade</b>
Projetos	07
População atingida	2.597
Municípios envolvidos	17
População atingida – BLOG (visualização)	10.949
Fanpage (facebook) – (vvisualização)	38.558
Fanpage (facebook) - curtir	98

Arapoti, Campo Largo, Castro, Guaragi., Imbaú, Ivaí, Lapa, Ortigueira, Palmeira, Pirai do Sul, Ponta Grossa, Reserva, Rio Negro, São João do Triunfo, Teixeira Soares. Telêmaco Borba, Tibagi.

<b>Programa RONDON</b>	
<b>Discriminação</b>	<b>Quantidade</b>
Projetos	112
População atingida	24.511
Municípios envolvidos	15
*Outros Estados	04

Cipó – BA, São Raimundo Nonato – PI, Concórdia do Pará, Santa Catarina: Rancho Queimado, Anitapólis, São Bonifácio, Santo Amaro da Imperatriz, São Pedro, São Joaquim, Biguaçu, Antonio Carlos, Governados Celso Ramos, Palhoça e Angelina.

**Outros Estados:** Bahia, Pará, Piauí e Santa Catarina

<b>Programa de Desenvolvimento Educacional - PDE</b>	
<b>Discriminação</b>	<b>Quantidade</b>
Projetos	1
População atingida	182
Municípios envolvidos	25

Arapoti, Carambeí, Castro, Curiúva, Imbaú, Imbituva, Ipiranga, Ivaí, Jaguariaíva, Ortigueira, Palmeira, Ponta Grossa, Pirai do Sul, Porto Amazonas, Reserva, Sapopema, Salto do Itararé, Santana do Itararé, São João da Boa Vista, Sengés, São João do Triunfo, Tibagi, Telêmaco Borba, Ventania, Wenceslau Brás.

<b>Programa Estadual de Assistência ao Egresso e Apenado - PRÓ-EGRESSO - PPE</b>	
<b>Discriminação</b>	<b>Quantidade</b>
Projetos	2
População atingida	2.350
Municípios envolvidos	5

Carambeí, Castro, Ipiranga, Jaguariaíva, Palmeira, Pirai do Sul, Ponta Grossa.

<b>Programa Pró-Letramento - PE</b>	
<b>Discriminação</b>	<b>Quantidade</b>
Projetos	01
População atingida	1.631
Municípios envolvidos	54

Abatiá, Agudos do Sul, Almirante Tamandaré, Altamira do Paraná, Anahy, Andirá, Antônio Olinto, Balsa Nova, Barracão, Bandeirantes, Bela Vista da Caroba, Bituruna, Boa Esperança do Iguaçu, Bom Jesus do Sul, Cambará, Capanema, Castro, Catanduvas, Céu Azul, Clevelândia, Curitiba, Douradina, Doutor Ulysses, Enéas Marques, Figueira, Foz do Jordão, General Carneiro, Guaratuba, Irati, Itapejara do Oeste, Itaperuçu, Ivaí, Ivaté, Jaboti, Jaguariaíva, Joaquim Távora, Laranjeiras do Sul, Leopólis, Mangueirinha, Mariópolis, Matinhos, Mato Rico, Miraselva, Nova Fátima, Nova Tebas, Palmas, Palmeira, Palmital, Paranaguá, Pato Branco, Pinhais, Pirai do Sul, Pitanga, Ponta Grossa, Quedas do Iguaçu, Ramilândia, Rebouças, Reserva, Rio Azul, Rio Branco do Sul, Roncador, Santa Lucia, Santa Maria do Oeste, Santa Tereza do Oeste, Santa Terezinha do Itaipu, Santo Antônio do Sudoeste, Santo Inácio, São João, São Jorge D'Oeste, São José dos Pinhais, São Mateus do Sul, São Miguel do Iguaçu, Tijucas do Sul, Toledo, Tomazina, União da Vitória, Verê, Wenceslau Braz,

<b>Programas *</b>	
<b>Discriminação</b>	<b>Quantidade</b>
Projetos	21
População atingida	3.472

Municípios envolvidos**	02
-------------------------	----

\* Laboratório de Estudos do Texto (LET), Núcleo de Relações Etnicorraciais, Gênero e Sexualidade (NUREGS), Núcleo Integrado de Educação Matemática (NIEM), Incubadora de Empreendimentos Solidários (IESol), Programa Integração das Engenharias com o Ensino Médio (PROENGEM), Museu da Computação da UEPG, Universidade Aberta a Terceira Idade (UATI), Laboratório Lúdico Pedagógico (LALUPE) e Programa de Construção de Banco de Dados e Indicadores para Análise Conjuntural da Região dos Campos Gerais.

\*\*Ponta Grossa e Pirai do Sul

### Atividades Culturais

Discriminação	Público
Cursos / Eventos / Exposições / Concertos	36.438
Museu "Campos Gerais" (visitantes)	4.487
<b>TOTAL</b>	<b>40.925</b>

### Universidade Aberta para a Terceira Idade

Cursos	Alunos	Diplomados	Carga Horária
XXI Universidade Aberta para 3ª Idade	85	65	240 horas
XVIII Universidade Continuada para 3ª Idade	420	-	

### Serviço de Assistência Jurídica

Núcleo de Prática Jurídica	
Discriminação	Quantidade
População Atendida	4.457

# Fazenda Escola "Capão da Onça"

## Produção da Fazenda Escola

Discriminação	Quantidade
Área (ha)	311,12
Área Edificada (m <sup>2</sup> )	3.300,85
<b>Produção Animal</b>	
. Suínos	-
.. Partos Matriz/Ano	2,5
. Ovinos	-
.. Índice de natalidade	1,5
. Produção leiteira/ano (L)	141.351 l
<b>Produção Agrícola/Ano (Bruto/Kg)</b>	
Soja, Feijão, Milho, Trigo, Aveia Preta, Silagem de milho, e cevada	1.714.558 kg

## Bibliotecas

Títulos, Exemplares de Livros, Periódicos e Outros Documentos	
Discriminação	Quantidade
<b>Livros</b>	
. Títulos	48.198
. Exemplares	111.409
<b>Periódicos</b>	
. Títulos	2.842
. Exemplares	110.931
<b>Outros Documentos</b>	
. Títulos	5.898
. Exemplares	6.660

## Área da Saúde

Atendimento nas Diversas Áreas da Saúde	
Discriminação	Quantidade
<b>Centro Médico, Psicológico e Social</b>	
. Atendimento Médico	2.655
. Atendimento Médico do Trabalho	928
. Atendimento Psicológico	1.119
. Atendimento de Serviço Social	1.007
<b>Laboratório Universitário de Análises Clínicas</b>	
. Exames Realizados	9.004
. Pessoas Atendidas	1.644
<b>Farmácia Escola</b>	
. Pessoas Atendidas	7.500
<b>Dispensário Odontológico</b>	
. Procedimentos Realizados	8.064
. Pessoas Atendidas	2.016

## Orçamento

Receitas	Próprias	Convênios	Estado	Total
Pessoal	0,00	0,00	146.225.782,79	146.225.782,79
Custeio	7.310.006,13	9.516.039,36	18.140.309,47	34.966.354,96
Investimento	80.627,36	5.842.563,63	22.000,00	5.945.190,99
<b>TOTAL</b>	<b>7.390.633,49</b>	<b>15.358.602,99</b>	<b>164.388.092,26</b>	<b>187.137.328,74</b>

Exercício / 2013

Despesas	Próprias	Convênios	Estado	Total
Pessoal	0,00	0,00	146.224.146,47	146.224.146,47
Custeio	6.566.556,67	9.178.562,68	9.684.818,97	25.429.938,32
Investimento	1.118.636,86	4.999.938,81	0,00	6.118.575,67
<b>TOTAL</b>	<b>7.685.193,53</b>	<b>14.178.501,49</b>	<b>155.908.965,44</b>	<b>177.772.660,46</b>

Exercício / 2013

## Convênios e Programas Internacionais

O Escritório de Assuntos Internacionais da UEPG foi criado em 1995 para firmar convênios com instituições estrangeiras, orientar professores e funcionários e estudantes de graduação e pós-graduação em sua procura por participação em programas internacionais.

Além disso é o Escritório de Assuntos Internacionais que efetua todas as articulações necessárias para receptionar e organizar as atividades a serem desenvolvidas por professores, grupos estrangeiros ou alunos de intercâmbio que desejam desenvolver atividades científicas e culturais na região dos Campos Gerais.

### Convênios Firmados pela UEPG

PAÍS	NOME DA INSTITUIÇÃO	INÍCIO	TÉRMINO	OBJETIVOS
Argentina	Universidades Del Norte Grande Argentino	2008	indeterminado	Promover atividades acadêmicas, científico-tecnológicas e culturais a favor do desenvolvimento sócio-econômico da região.
Argentina	Universidad Nacional de La Plata	2008	2013	Intercâmbio de programas promovidos por ambas instituições.
Argentina	Universidad Nacional de Formosa	2010	2013	Possibilitar o intercâmbio de conhecimento científico e cultural.
Argentina	Faculdade de Agronomia da Universidade de Buenos Aires	2011	2016	Promover intercâmbio de docentes, de estudos e projetos de pesquisa em temas de interesse comum e troca de informações relativa a estudos e material educativo.

Argentina	Universidad Nacional de Rosario	2013	indeterminado	Promover o intercambio de estudantes, publicações, informações, projetos de docência, investigação e demais programas de interesse mútuo.
Argentina	Universidad Nacional de Tres de Febrero	2013	2017	Desenvolver programas de estudos conjuntos, intercâmbio e cooperação no campo da docência, formação de estudantes e pesquisas.
Argentina	Universidad Nacional de San Martin	2013	2017	Desenvolver programas de estudos conjuntos, intercâmbio e cooperação no campo da docência, formação de estudantes e pesquisas.
Argentina	Universidad Nacional de Misiones	2013	2016	Desenvolver programas anuais de intercâmbio cultural e científico.
Bolívia	<a href="#">Universidad Cristiana de Bolívia</a>	2012	2017	Contribuir à superação acadêmica, formação e capacitação profissional, desenvolvimento da ciência, a tecnologia e a divulgação do conhecimento em todas aquelas áreas de coincidência das respectivas Instituições.
Canadá	<a href="#">École de Technologie supérieure</a>	2013	2018	Promover a educação, o treinamento, a pesquisa e o intercâmbio de idéias e pessoas.
Chile	Universidad de Los Lagos	2012	indeterminado	Promover o intercâmbio de professores e pessoal administrativo, assim como de estudantes de graduação e pós graduação.
Chile	Universidade de Valparaíso	2013	2016	Promover o intercâmbio de professores, investigadores, estudantes e pessoal administrativo.
Colômbia	Universidade Nacional de Colombia	2010	2015	Estabelecer programas de intercâmbio em áreas de interesse mútuo em Odontologia.
Colômbia	Universidad de La Sabana	2011	2014	Implantar e executar o curso de Pós graduação "Lato sensu" em Desenvolvimento Pessoal, nas modalidades Familiar, Profissional e Educacional.
Colômbia	<a href="#">Universidad Autonoma de Bucaramanga</a>	2012	2015	Desenvolver programas anuais de intercâmbio cultural e científico.
Colômbia	<a href="#">Universidad Colegio Mayor de Nuestra Señora Del Rosario</a>	2013	2016	Estabelecer acordos no sentido de desenvolver programas anuais de intercâmbio cultural e científico.
Colômbia	Universidad Santa Rosa de Cabal	2013	2018	Apoiar a cooperação para mobilidade acadêmica discente nos cursos de graduação, pós graduação e programas de pesquisa.
Colômbia	Universidad Santiago de Cali	2013	2018	Promover a cooperação mútua entre as signatárias visando o intercâmbio para docentes e estudantes das duas instituições
Colômbia	Universidad Santa Rosa de Cabal	2013	2018	Apoiar a cooperação para mobilidade acadêmica discente nos cursos de graduação, pós graduação e programas de pesquisa.
Cuba	<a href="#">Universidad de Oriente</a>	2012	2015	Desenvolver programas anuais de intercâmbio cultural e científico.

Espanha	Universidade Autónoma de Madrid	2008	2013	Promover o intercambio de estudantes, publicações, informações, projetos de docência, investigação e demais programas de interesse mútuo.
Espanha	Universidad de Sevilla	2010	2013	Promover intercâmbio de pessoal de ensino e pesquisa e estudantes e demais áreas de interesse mútuo.
Espanha	Universidad Politécnica de Valencia	2010	2014	Possibilitar o intercâmbio de conhecimento acadêmico, científico e cultural .
Espanha	<a href="#">Universidad Autónoma de Barcelona</a>	2013	2018	Fomentar o debate e intercâmbio de experiências sobre todos aqueles temas que podem beneficiar ambas as instituições
Espanha	Universidad Politécnica de Cartagena	2013	2018	Promover laços acadêmicos e culturais. Tal cooperação incluirá atividades educacionais e de pesquisa, em todas as áreas e disciplinas oferecidas nas duas instituições
Estados Unidos	The Department of Veterans Affairs North Texas Health Care System	2002	indeterminado	Promover o intercâmbio em áreas acadêmicas relacionadas a atendimento a pacientes, educação e pesquisa.
Estados Unidos	The Forsyth Institute	2007	indeterminado	Promover intercâmbio de pessoal de ensino e pesquisa e estudantes e demais áreas de interesse mútuo.
Estados Unidos	Institute for Astronomy at the University of Hawaii	2008	2013	Intercâmbio de programas promovidos por ambas as instituições.
Estados Unidos	<a href="#">University of North Texas</a>	2012	2015	Facilitar a cooperação e o intercâmbio em todas as áreas acadêmicas de interesse mútuo.
Estados Unidos	University of Illinois at Urbana Champaign	2012	2017	Possibilitar o intercâmbio contínuo de alunos de graduação.
Estados Unidos	<a href="#">Texas A&amp;M University</a>	2012	2017	Facilitar a participação do Dr. Brannstron como "Professor Colaborador" nas atividades de ensino e pesquisa do programa de Mestrado em História, Cultura e Identidades da UEPG.
França	L'Institut National Polytechnique de Toulouse	2009	2014	Promover o intercâmbio nas áreas de ensino, pesquisa e de estudantes.
Itália	Università Degli Studi della Toscana	2009	2014	Promover o intercâmbio de pessoal técnico, docente e discente em áreas de interesse mútuo.
Itália	Università Degli Studi di Roma – Foro Italico	2009	2014	Promover o intercâmbio de pessoal técnico, docente e discente em áreas de interesse mútuo.
Itália	Università Degli Studi di Milano	2010	2015	Aperfeiçoamento e intercâmbio do pessoal técnico, docente e discente em cursos de pós-graduação e extensão, programas e projetos científicos.
França	Université Montpellier 2 Sciences et Techniques	2012	2017	Promover o intercambio de estudantes, publicações, informações, projetos de docência, investigação e demais programas de interesse mútuo.
Japão	J. P. Oberlin University	1999	indeterminado	Promover intercâmbio de pessoal de ensino e pesquisa e estudantes e demais áreas de interesse mútuo.

México	<a href="#">Universidad Autónoma de Sinaloa</a>	2013	2018	Desenvolver programas anuais de intercâmbio cultural e científico.
México	<a href="#">Universidad Autónoma de Ciudad Juárez</a>	2013	indeterminado	Promover o intercâmbio envolvendo os alunos de ambas as universidades, fortalecendo os processos de educação geral e disciplina.
México	Universidad Nacional Autónoma de México	2013	2018	Promover a colaboração entre as partes a fim de realizar conjuntamente atividades acadêmicas, científicas e culturais, em áreas de interesse comum
México	Universidad Autónoma de Tlaxcala	2013	2018	Promover a cooperação com entidades públicas e privadas no campo do ensino, da pesquisa e da extensão em âmbito nacional e internacional.
Paraguai	<a href="#">La universidad Nacional de Pilar</a>	2012	2015	Desenvolver programas anuais de intercâmbio cultural e científico.
Portugal	Universidade do Porto	2010	2015	Promover intercâmbio acadêmico, docente e técnico-administrativo nas áreas de interesse mútuo, e em específico, Odontologia.
Portugal	Universidade de Coimbra	2010	2015	Promover intercâmbio de pessoal de ensino e pesquisa e estudantes e demais áreas de interesse mútuo.
Portugal	<a href="#">Universidade de Aveiro</a>	2011	2016	Estabelecer programas de intercâmbio em áreas de interesse mútuo.
Portugal	Universidade Nova de Lisboa	2011	2016	Estabelecer programas de intercâmbio em áreas de interesse mútuo.
Portugal	Universidade Aberta	2011	2016	Estabelecer programas de intercâmbio em áreas de interesse mútuo.
Portugal	Universidade do Minho	2011	2016	Promover o intercâmbio de estudantes, publicações, informações, projetos de docência, investigação e demais programas de interesse mútuo.
Portugal	Universidade Técnica de Lisboa	2011	2016	Cooperação para programas de pós-graduação (Mestrado e Doutorado).
Portugal	Universidade Técnica de Lisboa	2010	2015	Cooperação para programas de pós-graduação (Mestrado e Doutorado).
Rússia	The Russia's Open University	1993	indeterminado	Promover intercâmbio de pessoal de ensino e pesquisa e estudantes e demais áreas de interesse mútuo.
Ucrânia	Universidade Bila Tserkva National Agrarian	2010	2015	Promover intercâmbio acadêmico, docente e técnico-administrativo nas áreas de interesse mútuo.
Uruguai	Universidad de La República	2013	indeterminado	Estabelecer e desenvolver relações de cooperação entre ambas as instituições de ensino superior.

## Alunos em Intercâmbio

<b>Alunos da UEPG e de Universidades do Exterior em Intercâmbio</b>		
<b>Discriminação</b>	<b>Número de Alunos</b>	
	<b>Estagiando</b>	<b>Estágio concluído ( 2013)</b>
Alunos da UEPG no Exterior	11	103
Alunos do Exterior na UEPG	2	1





## Hospital Universitário Regional dos Campos Gerais Wallace Tadeu de Mello e Silva - HUCG

Leitos por clínica	Jan a Set	Out a Dez	2013
Clínica Médica	12	12	12
Clínica Cirúrgica	38	56	56
Clínica Infectologia	8	8	8
Clínica Neurologia	8	8	8
UCI Neonatal	0	4	4
UTI Neonatal	0	10	10
UTI Adulto	12	12	12
<b>TOTAL LEITOS</b>			
Paciente/dia por clínica			
Clínica Médica	1736	439	2175
Clínica Cirúrgica	2446	936	3382
Clínica Infectologia*	59	105	164
Clínica Neurologia*	152	220	372
UCI Neonatal**	0	24	24
UTI Neonatal**	0	139	139
UTI Adulto	1584	357	1941
<b>TOTAL PACIENTE/DIA</b>	<b>5977</b>	<b>2220</b>	<b>8197</b>
Taxa de ocupação hospitalar por clínica			
Clínica Médica	53,87%	39,82%	50,36%
Clínica Cirúrgica	34,11%	18,20%	30,13%
Clínica Infectologia*	2,72%	14,18%	5,59%
Clínica Neurologia*	6,97%	29,92%	12,70%
UCI Neonatal**	0,00%	6,52%	1,63%
UTI Neonatal**	0,00%	15,16%	3,79%
UTI Adulto	48,24%	32,26%	44,24%
<b>TAXA GERAL DE OCUPAÇÃO HOSPITALAR</b>	<b>39,71%</b>	<b>23,18%</b>	<b>35,57%</b>
Taxa de mortalidade			
Mortalidade Hospitalar Geral	5,46%	6,37%	5,69%
Mortalidade Institucional	3,85%	5,55%	4,28%
Média de permanência por clínica			
Clínica Médica	7,3	6,28	7,05
Clínica Cirúrgica	3,33	2,99	3,24
Clínica Infectologia*	1,48	4,35	2,19
Clínica Neurologia*	1,12	3,75	1,78
UCI Neonatal**	0	1,3	0,32
UTI Neonatal**	0	10,25	2,56
UTI Adulto	8,16	4,85	7,34
<b>MÉDIA GERAL DE PERMANÊNCIA</b>	<b>5,98</b>	<b>4,86</b>	<b>5,7</b>

\*Serviço iniciado em AGO/2013

\*\*Serviço iniciado em NOV/2013

Internações por Clínica			
Clínica Médica	142	41	183

Clínica Cirúrgica	725	292	1017
Clínica Infectologia*	8	14	22
Clínica Neurologia*	23	38	61
UCI Neonatal**	0	3	3
UTI Neonatal**	0	12	12
UTI Adulto	174	36	210
<b>TOTAL DE INTERNAÇÕES</b>	<b>1072</b>	<b>436</b>	<b>1508</b>
<b>Procedimentos Cirúrgicos por Complexidade</b>			
Alta complexidade	0	0	0
Média complexidade	674	289	963
Atenção básica	239	63	302
<b>TOTAL DE PROCEDIMENTOS CIRÚRGICOS</b>	<b>913</b>	<b>352</b>	<b>1265</b>
<b>Ambulatório</b>			
Consultas no ambulatório de especialidades	19.740	7.588	27.328
Procedimentos ambulatoriais	1010	421	1.431
<b>EXAMES</b>			
Exames Laboratoriais - Análises Clínicas	61.302	22.569	83.871
Exames Laboratoriais - Anatomia Patológica	762	322	1.084
Raio-X	7.431	3.241	10.672
Ultrassonografia	2.283	832	3.115
Mamografias	580	479	1.059
Tomografias	1.795	1.155	2.950
Eletrocardiografia	1.719	481	2.200
Teste Ergométrico	207	11	218
Eletroencefalografia	118	44	162
Eletroneuromiografia	118	39	157
Endoscopia	837	151	988
Colonoscopia	386	112	498
<b>Serviço auxiliar de diagnóstico e terapia</b>			
Fisioterapia - Número de sessões	5629	2012	7.641
Fonoaudiologia - Número de pacientes atendidos	274	66	340
Terapia Ocupacional - Número de pacientes atendidos	115	18	133
Serviço Social - Número de pacientes atendidos	4144	831	4.975
Serviço Social - Número de acompanhantes atendidos	1914	393	2.307
Psicologia - Número de pacientes atendidos	993	75	1.068
Psicologia - Número de acompanhantes atendidos	653	63	716
<b>Capacidade instalada</b>			
Número de Salas no Centro Cirúrgico***	4	4	
Número de Salas no Centro Obstétrico***	3	3	
Número de Consultórios no Ambulatório***	13	13	

\*Serviço iniciado em AGO/2013

\*\*Serviço iniciado em NOV/2013

\*\*\*Serviço ainda não iniciado