



NÚMEROS
UEPG
2015



Universidade Estadual de Ponta Grossa
Pró-reitoria de Planejamento
Diretoria de Avaliação Institucional
Divisão de Dados Estatísticos e Institucionais

Sumário

1. Apresentação	4
A PROPLAN.....	6
Equipe PROPLAN.....	7
Organograma PROPLAN	9
Identificação das Unidades e Órgãos	10
Croqui Campus Central	15
Croqui Campus Universitário em Uvaranas	16
2. Informações Gerais	18
Espaço Físico	19
Dados Demográficos: Educação Básica e Educação Superior	20
3. Ensino de Graduação	23
Processos Seletivos	25
Graduação Presencial.....	26
Graduação à Distância	31
Programas de Mobilidade Acadêmica	32
Programa Bolsa de Iniciação Acadêmica.....	33
Assistência Estudantil.....	33
4. Ensino de Pós-Graduação.....	35
Lato Sensu	35
Stricto Sensu	36
Mestrado.....	37
5. Extensão e Assuntos Culturais	42
6. Recursos Humanos.....	46
Corpo Docente	46
Agentes Universitários	48
7. Órgãos Suplementares	49
Agência de Inovação e Propriedade Intelectual	49



Universidade Estadual de Ponta Grossa
Pró-reitoria de Planejamento
Diretoria de Avaliação Institucional
Divisão de Dados Estatísticos e Institucionais

Bibliotecas.....	49
Fazenda Escola "Capão da Onça"	50
Hospital Universitário Regional dos Campos Gerais	51
Área da Saúde	53
Laboratório de Recursos Hídricos	55
Escritório de Relações Internacionais	56
8. Orçamento	60
UEPG	60

1. Apresentação

Este documento expõe as principais atividades realizadas pela Universidade Estadual de Ponta Grossa no ano de 2015. O Relatório *Números da UEPG* é um instrumento que apresenta, aos órgãos de controle interno e externo, à Comunidade Universitária e à comunidade em geral, indicativos de sua atuação, no que se refere a sua missão institucional, que é produzir e disseminar conhecimentos por meio da oferta do ensino, pesquisa e extensão.

A sistematização deste documento representa um intenso processo de levantamento, análise, seleção e registro das principais atividades realizadas no exercício de 2015, retratando as conquistas e desafios da UEPG, e refletem um momento especial da instituição, de crescimento e expansão da oferta da educação pública de qualidade. Demonstram também maturidade com que nossa instituição enfrenta suas adversidades, utilizando a criatividade para superá-las.

Na Graduação, a UEPG oferece 39 cursos presenciais com 1.969 vagas ofertadas no vestibular e no processo seletivo seriado (PSS). Conta com 7.409 alunos matriculados em 2015. Na educação a distância possui 7 cursos de graduação com 1.754 alunos distribuídos em 51 polos de apoio presencial no Estado do Paraná, Santa Catarina e São Paulo.

A importância e a credibilidade da UEPG estão ligadas entre outros fatores à capacitação do seu corpo docente que através do incentivo à pós-graduação conta com 552 doutores e 322 mestres. Conta ainda com 41 docentes em processo de qualificação no país e no exterior, cursando mestrados, doutorados e pós-doutorados, condição que coloca a UEPG entre as instituições com maior número de qualificação docente.

Outro fator que projeta a instituição no âmbito nacional diz respeito à oferta de cursos de pós-graduação lato sensu e stricto sensu, sendo disponibilizados 12 cursos de especialização na modalidade presencial e EaD, totalizando 1.538 alunos. No stricto sensu foram ofertados 21 cursos de mestrado e 08 cursos de doutorado, totalizando 725 alunos. No âmbito da Pesquisa, a UEPG conta com linhas e projetos de pesquisas, atuando em todas as áreas de conhecimento.

No âmbito da extensão foram desenvolvidos 13 programas e 131 projetos de extensão, além de serem oferecidas inúmeros cursos, eventos e atividades culturais, com o envolvimento de 14 municípios nas ações desenvolvidas.

O Hospital Regional Wallace Thadeu de Mello e Silva transformado em Hospital Universitário Regional dos Campos Gerais com administração direta da UEPG vem se consolidando como uma das principais referências de atendimento na região de Ponta Grossa, inclusive com retaguarda de leitos de Unidade de Terapia Intensiva (UTI). A vinculação do hospital à UEPG trouxe avanços também para a área acadêmica, tornando-se base para o Curso de Medicina e Cursos de Residência Médica em diversas especialidades.

No sítio eletrônico da PROPLAN estão disponíveis informações estatísticas das atividades da instituição, a estrutura organizacional, seus dirigentes e a distribuição espacial das diversas unidades administrativas e pedagógicas nos *campi*.

Voltada, entre outras tarefas, ao permanente diagnóstico e planejamento estratégico da Universidade, a PROPLAN disponibiliza estas informações e coloca-se disposição da comunidade interna e externa para receber sugestões e críticas, através de nossos telefones e endereço eletrônico proplan@uepg.br.

Ariangelo Hauer Dias

Pró-Reitor de Planejamento

A PROPLAN

A Proplan - Pró-Reitoria de Planejamento é a mais nova das Pró-Reitorias. Ela nasceu com o ato do Conselho Universitário Res. Univ. nº 60/2006 em substituição a Assessoria de Planejamento. Dentro das atribuições centrais de dirigir, coordenar e controlar as atividades que tratam do planejamento institucional figuram entre outras as seguintes competências:

- I) desenvolver metodologia para levantamento, coleta e sistematização de dados necessários ao planejamento institucional;
- II) elaborar e propor planos estratégicos de desenvolvimento e diretrizes orçamentárias e financeiras de sustentação aos planos;
- III) avaliar e propor ajuste contínuo no sistema de gestão da instituição;
- IV) elaborar e propor o Plano Plurianual e Anual de desenvolvimento institucional;
- V) promover análise de custos operacionais global e setorializados da instituição;
- VI) elaborar e propor o plano de utilização e gerenciamento do espaço físico dos campi universitários, acompanhando e controlando a sua execução;
- VII) planejar, elaborar, publicar e manter atualizado o catálogo de dados e o anuário estatístico da Instituição;
- VIII) analisar e propor alterações no Estatuto e Regimento Geral da UEPG;
- IX) analisar e propor alterações nos Regimentos da Reitoria e demais unidades integrantes da estrutura universitária;
- X) analisar e propor alterações em regulamentos e manuais de aplicação geral para a eficácia da gestão universitária;

Equipe PROPLAN

Pró-Reitor de Planejamento

Ariangelo Hauer Dias

Secretária

Josecler da Conceição Kapp Lepinski

Joslene Adrieli Liebl

Arquivo

Terezinha de Fátima Alves dos Santos

Protocolo Geral

Mário Cezar Bronguel

Euclides José Valentim

Maria Tereza de Miranda Leal

Vera Lucia Wambier do Prado

Rita de Cássia Hanke Ribas

Janaína Kiska

Diretoria de Planejamento Institucional

Paulo Maury Redkva

Divisão de Organização Sistemas e Métodos

Edilson José do Valle

Diretoria de Planejamento Físico

Gabriela Mazurek Campos Bahniuk

Divisão de Projetos e Gestão do Espaço

Élvio Hilbert

Divisão e Gestão de Imóveis

Ademir Mazer Junior

Seção de Projetos

Seção de Orçamentos

Eros Lourenço

Arlindo Jonas Fagundes Kohlrausch – Arquiteto

Diretoria de Avaliação Institucional

Presidente da Comissão Própria de Avaliação - CPA

Rosane Falate

Divisão de Dados Estatísticos e Informação

Josecler da Conceição Kapp Lepinski

Organograma PROPLAN

Aprovado pela Resolução Univ. nº 40 de 27 de novembro de 2014.

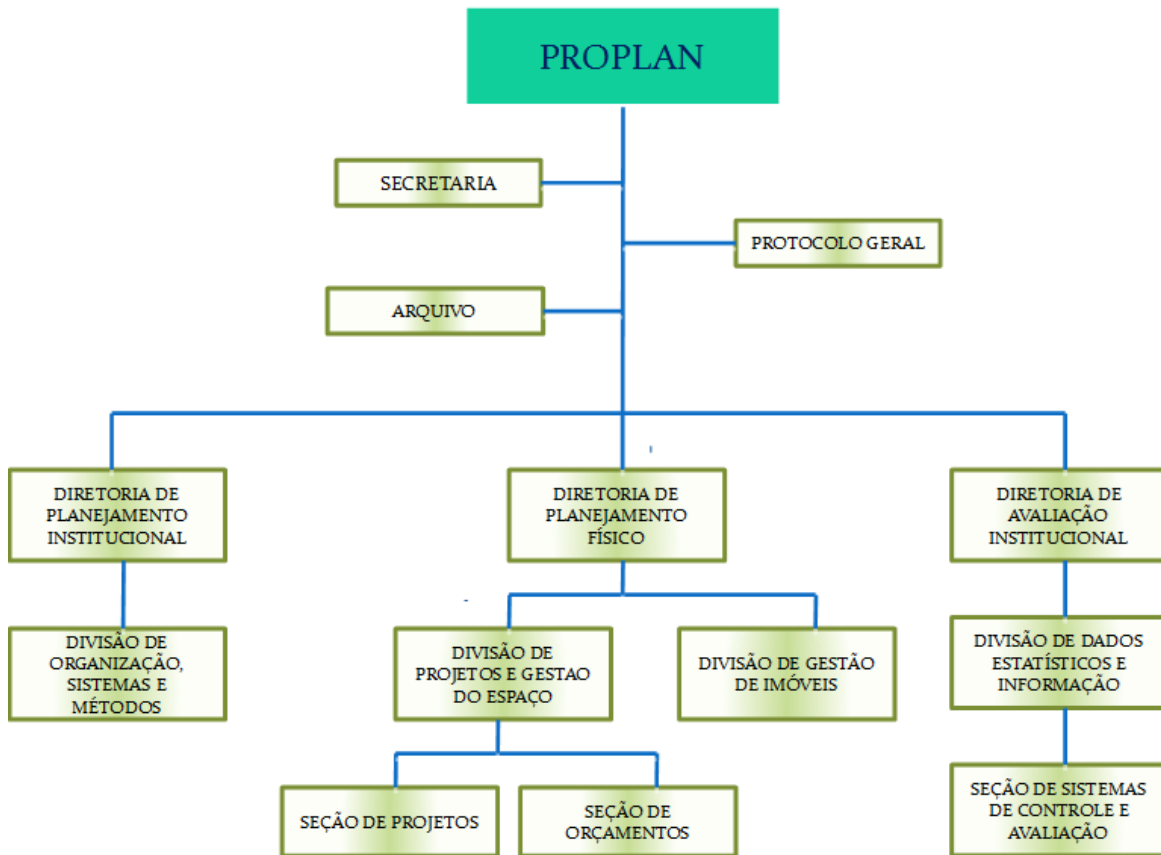

Identificação das Unidades e Órgãos

Unidades e Órgãos

Conselhos deliberativos

Conselho de Ensino, Pesquisa e Extensão

Conselho de Administração

Conselho Universitário

Conselho consultivo

Conselho de Integração Universidade - Sociedade

Reitoria

Gabinete do Reitor

Gabinete do Vice-Reitor

Secretaria Geral dos Conselhos Superiores

Pró-Reitorias

Pró-Reitoria de Assuntos Administrativos

Pró-Reitoria de Graduação

Pró-Reitoria de Pesquisa e Pós-Graduação

Pró-Reitoria de Extensão e Assuntos Culturais

Pró-Reitoria de Recursos Humanos

Pró-Reitoria de Planejamento

Órgão de Assessoramento Superior

Assessoria de Captação de Recursos

Assessoria de Comunicação Social

Coordenadoria de Controle Interno

Procuradoria Jurídica

Setores de Conhecimento/Departamentos

Setor de Ciências Exatas e Naturais

Departamento de Matemática e Estatística

Departamento de Física

Departamento de Química

Departamento de Geociências

Setor de Ciências Agrárias e de Tecnologia

Departamento de Engenharia Civil

Departamento de Engenharia de Materiais

Departamento de Ciências do Solo e Engenharia Agrícola

Departamento de Fitotecnia e Fitossanidade

Departamento de Zootecnia

Departamento de Engenharia de Alimentos

Departamento de Informática

Setor de Ciências Biológicas e da Saúde

Departamento de Ciências Farmacêuticas

Departamento de Odontologia

Departamento de Biologia Estrutural, Molecular e Genética

Departamento de Biologia Geral

Departamento de Educação Física

Departamento de Enfermagem e Saúde Pública

Departamento de Análises Clínicas e Toxicológicas

Departamento de Medicina

Setor de Ciências Sociais Aplicadas

Departamento de Administração

Departamento de Economia

Departamento de Serviço Social

Departamento de Contabilidade

Departamento de Jornalismo

Departamento de Turismo

Setor de Ciências Humanas Letras e Artes

Departamento de Educação

Departamento de Estudos da Linguagem

Departamento de Métodos e Técnicas de Ensino

Departamento de Artes

Departamento de Pedagogia

Departamento de História

Setor de Ciências Jurídicas

Departamento de Direito do Estado

Departamento de Direito Processual

Departamento de Direito das Relações Sociais

Órgãos de Apoio Administrativo/Acadêmico

Coordenadoria de Projetos e Convênios

Coordenadoria de Captação de Recursos

Agência de Inovação e Propriedade Intelectual

Biblioteca Central

Núcleo de Desportos e Recreação

Núcleo de Tecnologia de Informação

Cerimonial /Centro de Recursos Audiovisuais
Centro Médico, Psicológico e Social
Coordenadoria de Processos de Seleção
Coordenador Pedagógico de Vestibular
Comissão Própria de Avaliação
Comissão Interna de Prevenção de Acidentes
Coordenadoria de Auxílio e Orientação ao Estudante
Coordenadoria Geral dos Campi Avançados
Coordenadoria de Sindicância e Processo Administrativo
Editora
Escritório de Relações Internacionais
Hospital Universitário Regional dos Campos Gerais
Imprensa Universitária
Livraria UEPG
Núcleo de Tecnologia e Educação Aberta e a Distância
Prefeitura do Campus
Restaurante Universitário
Órgãos de Integração com a Comunidade
Agência Escola de Turismo
Agência de Jornalismo
Centro de Atenção Integral à Criança e ao Adolescente “Álvaro Augusto Cunha Rocha”
Colégio Estadual Agrícola “Augusto Ribas” Ensino Médio e Profissionalizante
Centro Estadual de Educação Básica para Jovens e Adultos
Centro Rural Universitário de Treinamento e Ação Comunitária

Centro de Documentação e Pesquisa em História

Laboratório Universitário de Análises Clínicas

Museu “Campos Gerais”

Núcleo de Prática Jurídica

Observatório Astronômico

Programa de Desenvolvimento Educacional

Programa de Educação Permanente a Discente no Enfrentamento ao Crack e outras Drogas

Programa: Incubadora de Empreendimentos Solidários

Programa: Integração das Engenharias com o Ensino Médio

Programa: Laboratório de Estudos de Texto

Programa: Museu da Computação

Programa: Núcleo de Relações Étnicas Raciais, Gênero e Sexualidade

Programa Pró-Egresso

Programa: Projeto Rondon

Programa: Universidade sem Fronteira

Programa Educação Tutorial

Universidade Aberta a Terceira Idade

Supervisores de Laboratórios Técnicos

Órgãos de Estudo e Pesquisas

Biotério Central da UEPG

Núcleo de Políticas Públicas “Rouger Miguel Vargas”

Centro Interdisciplinar de Pesquisa e Pós-Graduação

Fazenda Escola “Capão da Onça”

Núcleo de Estudos em Meio Ambiente

Núcleo de Estudos em Saúde Coletiva

Campi Universitários

Campus Central

Campus Universitário em Uvaranas

Campus Universitário em Telêmaco Borba

Campus Universitário em Castro

Campus Universitário em São Mateus do Sul

Croqui Campus Central

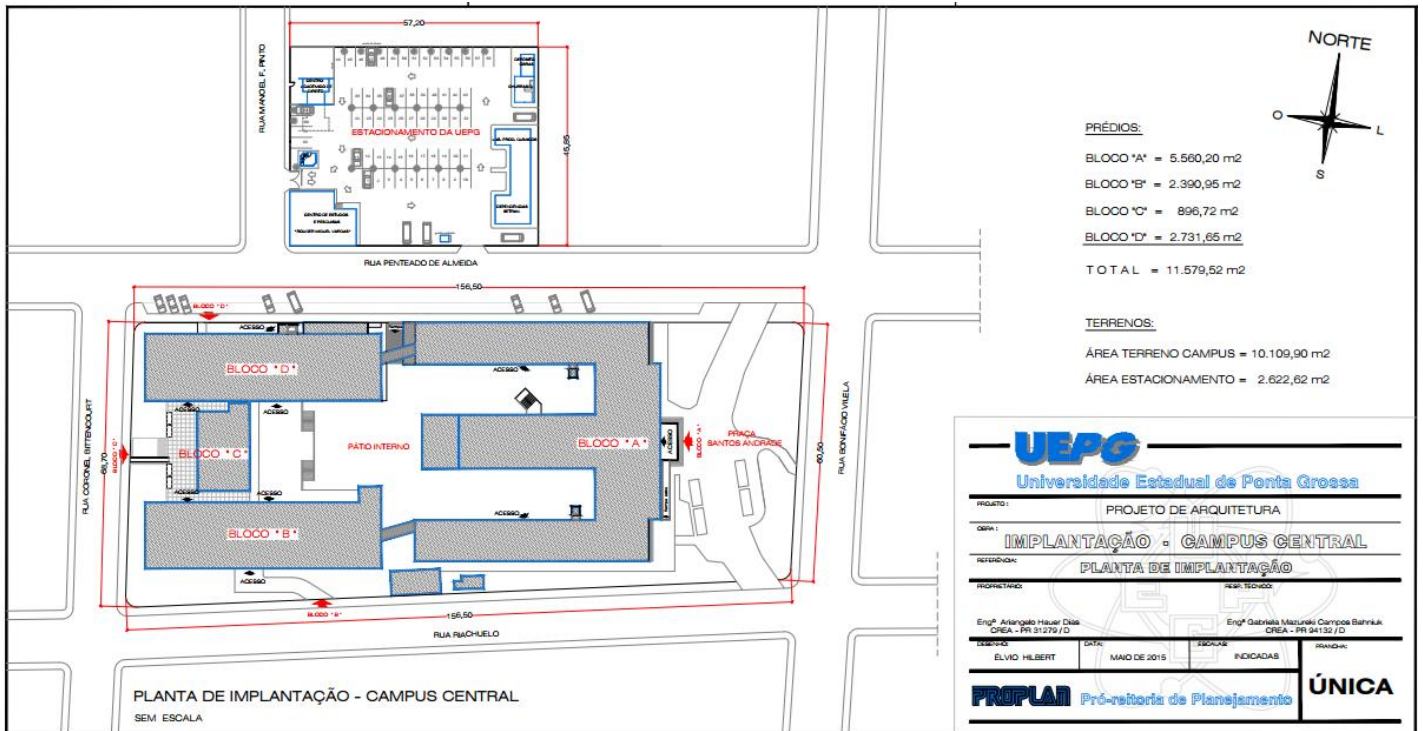

UEPG
Universidade Estadual de Ponta Grossa

PROJETO: PROJETO DE ARQUITETURA

OBJ: IMPLANTAÇÃO - CAMPUS CENTRAL

REFERÊNCIA: PLANTA DE IMPLANTAÇÃO

PROPOSTA: Res. Técnico

Eng^o Arq. Angelo Hauer Dias
CREA - PR 51279/D

Eng^o Gabriel Maciel dos Campos Bahiak
CREA - PR 94132/D

DESENHO: ELVID HILBERT	DATA: MAIO DE 2015	ESCALA: INDICADAS	PROJETO: ÚNICA
------------------------	--------------------	-------------------	----------------

PROPLAN Pró-reitoria de Planejamento

Croqui Campus Universitário em Uvaranas

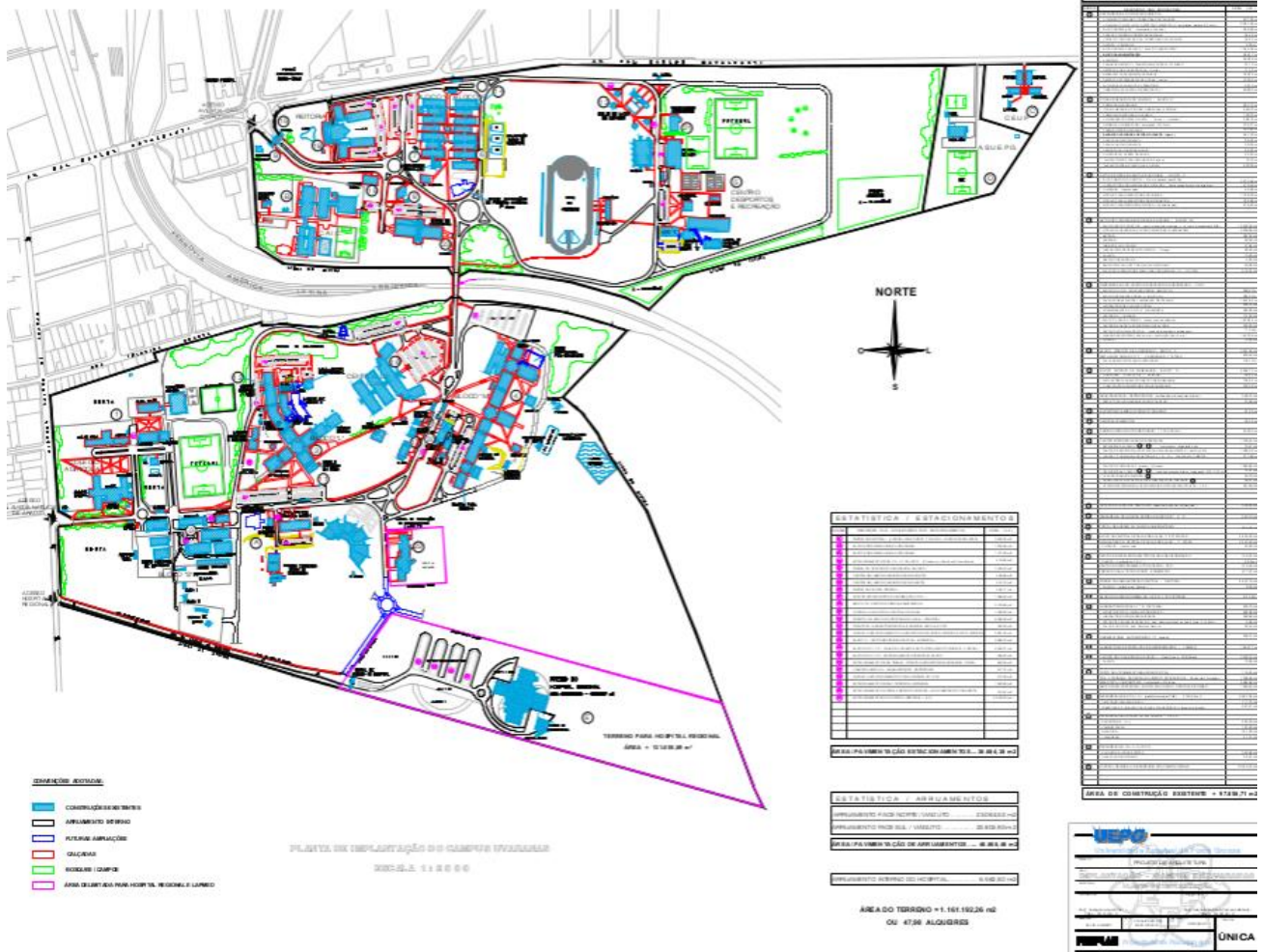

2. Informações Gerais

Espaço Físico

Área Física Própria por Localização

Localização	Área total (m ²)
Campus Central*	11.794,54 m ²
Campus Universitário em Uvaranas	1.161.192,26 m ²
Compreende o Auditório Teatro PAX e o Centro de Eventos Pax	3.871,50 m ²
Fazenda Escola	3.121.166,29 m ²
Outras Dependências**	4.401,20 m ²
Hospital Universitário Regional do Campos Gerais	13.523,97 m ²
TOTAL	4.316.887,48 m²

Fonte: Diretoria de Planejamento Físico/PROPLAN

Área Física Própria Edificada e Não Edificada por Localização

Localização	Área Total (m ²)	
	Edificada	Não Edificada
Campus Central	11.638,40 m ²	4.587,70 m ²
Campus Universitário em Uvaranas	82.988,18 m ²	
Campus Oficinas	6.150,24 m ²	
Fazenda Escola	5.254,37 m ²	
Outras Dependências *	4.401,20 m ²	
Hospital Universitário Regional do Campos Gerais	13.523,97 m ²	

Total	123.956,36 m ²	
-------	---------------------------	--

Fonte: Diretoria de Planejamento Físico.

*Campus Central compreende os Blocos A, B, C e D e também as dependências do Estacionamento do Campus Central.

** Pró-Reitoria de Extensão e Assuntos Culturais, CRUTAC, Museu Campos Gerais (fechado p/ reforma), Centro Médico, Psicológico e Social, Centro Astronômico e dependências (atualmente depósito da DIMAPA), Centro Estadual de Educação Básica para Jovens e Adultos, Centro de Estudos e Pesquisas "Rouger Miguel Vargas"!

Área Física Alugada / Cedida

Discriminação	Área (m ²)	
	Alugada	Cedida
NUCLEAM, NESCO, BICEN (Seção de Intercâmbio), Associação dos Professores Aposentados	789,67	
Núcleo de Prática Jurídica / Museu "Campos Gerais"		1.828,27
PRÓ-EGRESSO	512,00	
IESOL, FAUEPG	426,00	
Campi Avançados		4.997,04
Total	1.727,67	6.825,31

Fonte: Diretoria de Planejamento Físico/PROPLAN

Instalações Físicas: Campi Universitários e Outras Dependências

Localização	Instalações								
	Sala de aula	Sala Administrativa	Sala de apoio	Laboratório	Auditório / Anfiteatro	Cine / Teatro UEPG	Biblioteca	Piscina	Observatório Astronômico
Campus Central	60	83	31	12	4	-	1	-	-

Bloco A	25	40	14	4	3	-	-	-	-
Bloco B	20	14	6	5	1	-	-	-	-
Bloco C	-	13	3	1	-	-	-	-	-
Bloco D	15	16	8	2	-	-	1	-	-
Campus Uvaranas	128	395	317	300	15	-	3	1	1
CAIC	21	20	31	3	1	-	1	-	-
CAAR	12	11	41	3	1	-	1	-	-
Bloco E	6	24	6	7	1	-	-	-	-
Bloco F	11	15	2	21	-	-	-	-	-
Bloco G	4	2	2	-	-	-	-	-	-
Bloco J	2	-	8	1	-	-	-	1	-
Bloco L	1	33	12	68	-	-	-	-	-
Bloco M	12	51	30	80	2	-	-	-	-
Bloco N	-	-	-	4	-	-	-	-	-
Bloco S	-	24	52	-	-	-	-	-	-
Demais Dependências	59	215	135	113	11	-	1	-	1
Outras Dependências	*25	75	33	8	1	1	-	-	-
Campi Avançados	23	6	-	4	2	-	4	-	-

Fonte: Diretoria de Planejamento Físico/PROPLAN

Dados Demográficos: Educação Básica e Educação Superior

Órgãos / Setores	Educação Básica				Educação Superior *				
	Educação Infantil	Ensino Fundamental	Ensino Médio	Total	Graduação *	Pós-Graduação			Total
						Especializ	Mestrado	Doutorado	
CAIC	72	628	-	700	-	-	-	-	
CAAR			272	272	-	-	-	-	
CEEBJA	-	465	479	944	-	-	-	-	
SEXATAS	-	-	-	-	1.295	-	112	86	996
SCATE	-	-	-	-	1.474	238	119	40	1.871
SEBISA	-	-	-	-	1.712	152	79	30	1.796
SECISA	-	-	-	-	1.880	870	44	32	2.623
SECIHLA	-	-	-	-	2.072	246	127	56	1.576
SECIJUR	-	-	-	-	735	32	0	0	767
TOTAL	72	1093	751	1.916	9.168	1.538	481	244	13.347

Fonte: Diretoria do CAAR, Diretoria do CAIC, PROPESP

* Cursos presenciais e a distância

Total da População Ativa da UEPG / Alunos e Servidores				
População Ativa	* Alunos	** Docentes	***Funcionários	TOTAL
Alunos / Servidores	13.347	959	914	15.220

* Graduação presencial / ** Prof. efetivos / temporários / **docentes vinculados na UEPG em dez/2015, ***Funcionários efetivos e temporários vinculados na UEPG em dez/2015.

Fonte: Censo 2015, PRORH – TI Gestão de Recursos Humanos

População Ativa de Alunos e Docentes Lotados nos Setores de Conhecimento			
Setores de Conhecimento	População Ativa		
	* Alunos	**Docentes	TOTAL
SEXATAS	1.295	151	1.446
SCATE	1.474	139	1.613
SEBISA	1.712	286	1.998
SECISA	1.880	133	2.013
SECIHLA	2.072	186	2.258
SECIJUR	735	64	799
TOTAL	9.168	959	10.127

* Graduação presencial / ** Prof. efetivos / temporários / **docentes vinculados na UEPG em dez/2014.

Fonte: Censo 2014, PRORH – TI Gestão de Recursos Humanos

Produção Científica

Atividades de Pesquisa	
Discriminação	Quantidade
Pesquisas iniciadas	240
Pesquisas em andamento	403

Pesquisas concluídas	252
Alunos com bolsa (I.C)	401

Produção Editora UEPG

Discriminação	Quantidade
Livros e Revistas Publicados *	391
Livros e Revistas Disponíveis *	290

*1997 a dez. 2014

Serviços de Alimentação - Número de Refeições Servidas

Discriminação	Quantidade
Campus Central	103.928
Campus Uvaranas*	275.316
Centro de Atendimento Integral à Criança e ao Adolescente (CAIC)	193.132
TOTAL	572.376

*Café da manhã, almoço e jantar

Fonte: CAAR, CAIC

3. Ensino de Graduação

Processos Seletivos

Cursos de Graduação - Concursos Vestibulares 2015 / 1 / 2 e PSS

Cursos Ofertados , segundo o Número de Inscritos, Vagas e Relação Candidato / Vaga					
Cursos (Sede / Campi)	Grau	Turno	Concurso Vestibular 2015 e PSS		
			Inscritos	Vagas	% Cand./Vaga
Matemática	LP	I	54	30	1,8%
Matemática	LP	N	167	60	2,8%
Geografia	B	M	86	40	2,2%
Geografia	LP	N	175	45	3,9%
Física	B	I	110	30	3,7%
Física	LP	N	125	30	4,2%
Química	LP	N	149	30	5,0%
Química Tecnológica	B	I	194	30	6,5%
Sub - Total	-	-	1.060	295	3,59
Engenharia Civil	B	I	1.842	50	36,8%
Agronomia	B	I	1.322	60	22,0%
Informática	B	N	319	40	8,0%
Engenharia de Materiais	B	I	507	50	10,1%
Engenharia de Alimentos	B	I	343	40	8,6%
Engenharia de Computação	B	I	736	45	16,4%
Zootecnia	B	I	429	45	9,5%
Sub - Total	-	-	5.498	330	16,6%
Farmácia	B	I	468	45	10,4%
Odontologia	B	I	1.241	60	20,7%
Ciências Biológicas	B	I	321	25	12,8%
Ciências Biológicas	LP	V	113	25	4,5%
Ciências Biológicas	LP	N	234	25	9,4%
Educação Física	LP	N	733	50	7,7%
Educação Física	B	I	387	50	14,7%
Enfermagem	B	I	452	40	11,3%
Medicina	B	I	5.307	40	132,7%
Sub - Total	-	-	9.256	360	25,71
Administração	B	N	1.164	80	14,6%
Administração - COMEX	B	M	314	40	7,9%
Ciências Econômicas	B	M	104	42	2,5%

Cursos Ofertados , segundo o Número de Inscritos, Vagas e Relação Candidato / Vaga					
Cursos (Sede / Campi)	Grau	Turno	Concurso Vestibular 2015 e PSS		
			Inscritos	Vagas	% Cand./Vaga
Ciências Econômicas	B	N	184	40	4,6%
Ciências Contábeis	B	M	177	40	4,4%
Ciências Contábeis	B	N	554	80	6,9%
Serviço Social	B	I	195	44	4,4%
Turismo	B	M	154	40	3,9%
Jornalismo	B	I	517	42	12,3%
Sub - Total	-	-	3.363	488	6,89%
Pedagogia	LP	M	223	40	5,6%
Pedagogia	LP	N	436	80	5,5%
Letras - Português / Espanhol	LP	V	45	28	1,8%
Letras - Português / Espanhol	LP	N	86	35	4,1%
Letras - Português / Francês	LP	N	53	20	2,7%
Letras - Português / Inglês	LP	V	68	25	2,7%
Letras - Português / Inglês	LP	N	160	25	2,7%
História	B	V	121	40	3,0%
História	LP	N	411	40	10,3
Artes Visuais	LP	V	124	24	5,2%
Música	LP	V	64	20	3,2%
Sub - Total	-	-	1.791	360	4,8%
Direito	B	M	1.531	80	19,1%
Direito	B	N	1.656	70	23,7%
Sub - Total	-	-	3.187	150	21,25%
TOTAL	-	-	24.155	1.943	12,43%

1º e 2º Concursos Vestibulares/2014 realizados em julho e dezembro de 2014, entrada de alunos fevereiro 2015. Processo Seletivo Seriado (PSS) realizado em dezembro 2014, entrada de alunos fevereiro 2015. Fonte: CPS

Processo Seletivo Seriado - PSS

O Processo Seletivo Seriado - PSS constitui-se numa modalidade de seleção gradual, sistemática e cumulativa, que se realiza anualmente, avaliando o desempenho dos

candidatos ao ensino superior de graduação na UEPG, a partir do seu aproveitamento em cada uma das séries do Ensino Médio. A implantação do PSS, na UEPG, deu-se em 2001.

Alunos Inscritos no PSS na I, II e III Séries do Ensino Médio por Ano	
Discriminação	Inscritos
Acompanhamento I (2001)	3.775
Acompanhamento I e II (2002)	6.236
Acompanhamento I, II e III (2003)	6.314
Acompanhamento I, II e III (2004)	7.398
Acompanhamento I, II e III (2005)	8.345
Acompanhamento I, II e III (2006)	9.393
Acompanhamento I, II e III (2007)	10.626
Acompanhamento I, II e III (2008)	11.655
Acompanhamento I, II e III (2009)	11.316
Acompanhamento I, II e III (2010)	12.648
Acompanhamento I, II e III (2011)	15.719
Acompanhamento I, II e III (2012)	16.053
Acompanhamento I, II e III (2013)	17.740
Acompanhamento I, II e III (2014)	18.860
Acompanhamento I, II e III (2015)	18.766

Graduação Presencial

Ingresso de Alunos

Ingressos de Alunos Novos: * Vestibular / PSS e ** Outras Formas					
Cursos (Sede / Campi)	Grau	Turno	Ingresso		
			Vestibular/ PSS	Transferências Recebidas	Total
Matemática	LP	I	30	-	30
Matemática	LP	N	60	-	60
Geografia	B	M	40	-	40
Geografia	LP	N	45	-	45
Física	B	I	30	-	30
Física	LP	N	30	-	30
Química	LP	N	30	-	30
Química Tecnológica	B	I	30	-	30
Sub - Total	-	-	295	-	295
Engenharia Civil	B	I	50	-	50
Agronomia	B	I	60	-	60
Informática	B	N	40	01	41
Engenharia de Materiais	B	I	50	-	50
Engenharia de Alimentos	B	I	40	-	40
Engenharia de Computação	B	I	45	-	45

Zootecnia - Castro	B	I	45	-	45
Sub - Total	-	-	330	01	331
Farmácia	B	I	45	-	45
Odontologia	B	I	60	-	60
Ciências Biológicas	B	I	25	-	25
Ciências Biológicas	LP	V	25	01	26
Ciências Biológicas	LP	N	25	-	25
Educação Física	B	I	50	-	50
Educação Física	LP	N	50	01	51
Enfermagem	B	I	40	07	47
Medicina	B	I	40	-	40
Sub - Total	-	-	360	09	369
Administração	B	N	80	-	80
Administração	B	M	40	-	40
Administração- Telêmaco Borba	B	N	40	-	40
Ciências Econômicas	B	M	42	-	42
Ciências Econômicas	B	N	40	-	40
Ciências Contábeis	B	M	40	-	40
Ciências Contábeis	B	N	40	-	40
Jornalismo	B	I	42	-	42
Serviço Social	B	I	44	-	44

Turismo	B	M	40	-	40
Sub - Total	-	-	448	-	448
Pedagogia	LP	M	40	-	40
Pedagogia	LP	N	80	-	80
Letras - Português / Espanhol	LP	V	25	01	26
Letras - Português / Espanhol	LP	N	20	-	20
Letras - Português / Francês	LP	N	20	-	20
Letras - Português / Inglês	LP	V	25	-	25
Letras - Português / Inglês	LP	N	26	01	27
História	B	V	40	-	40
História	LP	N	40	-	40
Artes Visuais	LP	V	24	01	25
Música	LP	V	20	01	21
Sub - Total			360	04	364
Direito	B	M	80	01	81
Direito	B	N	70	-	70
Sub - Total			150	01	151
TOTAL			1.943	15	1.958

* 1º e 2º Concursos Vestibulares / 2014 realizados em julho e dezembro de 2014 entrada de alunos março 2015. Processo Seletivo Seriado (PSS) realizado em dezembro 2014, entrada de alunos março 2015. Fonte: CPS

Corpo Discente

Graduação Presencial

Cursos (Sede / Campi)	Grau	Matriculados	**Evasão	Diplomados
Matemática	LP	234	65	31
Geografia	B	87	36	15
Geografia	LP	142	26	17
Física	LP	87	17	2
Física	B	47	27	3
Química	LP	113	21	14
Química Tecnológica	B	88	14	13
Sub – Total	-	798	206	95
Agronomia	B	319	14	62
Engenharia Civil	B	255	10	32
Engenharia de Alimentos	B	164	24	35
Engenharia de Computação	B	189	22	24
Engenharia de Materiais	B	232	15	17
Engenharia de Software	B	144	28	19
Zootecnia	B	171	20	30
Sub – Total	-	1474	133	219
Farmácia	B	205	19	37
Odontologia	B	296	2	58

Ciências Biológicas	LP	177	15	29
Ciências Biológicas	B	84	7	11
Educação Física	B	183	34	22
Educação Física	LP	166	32	22
Enfermagem	B	145	13	31
Medicina	B	279	1	32
Sub – Total	-	1535	123	242
Administração	B	312	25	58
Administração – Comércio Exterior	B	153	14	25
Administração - Telêmaco Borba	B	96	12	0
Ciências Econômicas	B	292	55	38
Ciências Contábeis	B	364	35	69
Ciências Contábeis - São Mateus do Sul	B	37	0	12
Serviço Social	B	152	14	31
Jornalismo	B	151	9	32
Turismo	B	120	13	11
Sub – Total	-	1677	177	276
Pedagogia	LP	454	32	85

Letras Português / Inglês	LP	176	18	28
Letras Português / Francês	LP	69	10	9
Letras Português / Espanhol	LP	133	21	29
História	LP	133	11	27
História	B	89	28	13
Artes Visuais	LP	71	7	16
Música	LP	65	12	11
Sub – Total	-	1190	139	218
Direito	B	735	34	136
Sub – Total	-	735	34	136
TOTAL	-	7.409	812	1186

* Cursos novos de Licenciatura em Letras (iniciados em 2004);

**Evasão: Transferência Expedida / Trancamento

***Alunos registrados na base de dados, da PROGRAD, como campus Castro até 2014 – a partir de 2015 já estão registrados em Ponta Grossa, com alteração do RA.

Graduação à Distância

Alunos Matriculados

Cursos (Polos)	Grau	Total
Geografia	L	229
História	L	237
Letras-Português/Espanhol	L	165
Matemática	L	268
Educação Física	L	178
Pedagogia	L	480
Administração Pública	B	300
TOTAL	-	1.857

Fonte: PROGRAD/Diretoria Acadêmica – Ensino a Distância

Alunos Titulados

Cursos (Polos)	Grau	Matriculados	*Evasão	Diplomados
Geografia	LP	229	44	278
História	LP	237	102	32
Letras-Português/Espanhol	LP	168	42	123
Matemática	LP	268	127	11

Educação Física	LP	178	30	147
Pedagogia	LP	647	44	59
Administração Pública	B	300	52	0
TOTAL	-	2.027	441	650

Fonte: PROGRAD/Diretoria Acadêmica – Ensino a Distância *Evasão: Abandono/Falecido/transferido para outra IES/desistência

Programas de Mobilidade Acadêmica

Alunos da UEPG em Mobilidade Acadêmica – Escritório de Relações Internacionais

Curso	País	Estudantes da UEPG no exterior:
Agronomia	Estados Unidos	06
Administração – Comércio Exterior	México	01
Administração – Comércio Exterior	Chile	01
Bacharelado em Jornalismo	México	01
Direito	México	01
Direito	Holanda	01
Direito	Portugal	08
Engenharia da Computação	Estados Unidos	03
Engenharia da Computação	Japão	01
Engenharia da Computação	Canadá	01
Engenharia Civil	Estados Unidos	02
Engenharia Civil	Austrália	01
Engenharia de Alimentos	Irlanda	02
Engenharia de Materiais	Alemanha	03
Engenharia de Materiais	Estados Unidos	04
Engenharia de Materiais	Inglaterra	01
Engenharia de Materiais	Irlanda	01
Farmácia	Nova Zelândia	01
Licenciatura em História	Portugal	01

Medicina	Estados Unidos	01
Odontologia	Inglaterra	01
Pedagogia	México	01
	TOTAL	43

Fonte: Escritório de Relações Internacionais - Os números acima referem-se alunos em programas de mobilidade acadêmica vinculados aos seguintes programas e convênios: Acordo de Cooperação da Universidade do Porto, Universidad Autónoma de Tlaxcala, Universidade de Los Lagos, University of Illinois at Urbana-Champaign, Universidade de Montpellier, Universidade de Lisboa, Universidade de Coimbra, Programa MARCA, Programa Ciência Sem Fronteiras, Projeto de Qualificação Internacional em Turismo e Hospitalidade, Santander Universidades, Sem convênio.

Programa Bolsa de Iniciação Acadêmica

Especificação	Quantidade
Programa Institucional de Bolsas de Iniciação à Docência (PIBID)	320
Programa Institucional de Bolsas de Iniciação Científica (PIBIC)	298
Bolsas de iniciação científica (BIC)	80
Programa Institucional de Bolsas de Iniciação Científica Junior (PIBICJr)	80
Programa Institucional de Bolsas de Iniciação em Desenvolvimento Tecnológico e Inovação (PIBITI)	33
Programa de Apoio a Inclusão Social - Pesquisa e Extensão Universitária (BEC)	74
Programa Institucional de Bolsas de Extensão Universitária (PIBEX)	320
Programa de Educação Tutorial - PET	34
Programa de Tutoria Discente - PROTUDI	10
Programa de Estudantes Convênio de Graduação – PEC-G	24
Total	1.273

Assistência Estudantil

PROGRAMAS E PROJETOS - ATENDIMENTO AO CORPO DISCENTE

Estágio Voluntário de Natureza Administrativa

	Quantidade

Estagiários	145
-------------	-----

Monitoria

	Quantidade
Monitores	100

Atendimento Indígenas

	Quantidade
Bolsa acadêmico casado com filhos	9
Bolsa acadêmico solteiro	13
Acompanhamento/mês	22

Programa de Moradia Estudantil

	Quantidade
Casa do Estudante	12
Alojamento Colégio Agrícola	98
Total	110

Programa de Assistência Alimentar

	Quantidade
Média de Refeições Servidas/dia	2.240
Número de Refeições Servidas/ano	269.473
Nº de acadêmicos beneficiados com 50% desconto	144

Isenção do vestibular

	Quantidade
--	------------

Solicitações	1.028
Nº de isenções concedidas	575

Atendimentos alunos com necessidades educativas especiais

	Quantidade
Atendimentos (Visual, dislexia, epilepsia, esclerose, gênero e outros)	12

4. Ensino de Pós-Graduação

Lato Sensu

Especialização Presencial

Alunos Matriculados		
Cursos	Departamentos / Órgãos	Alunos
Direito Processual Civil – 2ª edição	Direito Processual	29
Ortodontia e Ortopedia Facial – 2ª edição	Odontologia	12
Ortodontia	Odontologia	10
Perícia Econômico-Financeira	Economia / CEPRMV	31
TOTAL		82

Especialização à Distância

Cursos	Alunos
Gestão Educacional – Organização Escolar e Trabalho Pedagógico	139
Gestão Pública	197

Gestão Pública para Servidores do Estado do Paraná com ênfase em:	
- Residência Técnica	135
- Direitos Humanos e Cidadania	193
- Gestão Escolar	68
- Sistema Único de Saúde	93
- Planejamento e Avaliação de Políticas Públicas	76
Gestão Pública Municipal	77
Gestão em Saúde	133
História, Arte e Cultura	160
Projetos e Obras Públicas de Edificações do Programa de Residência Técnica	242
TOTAL	1.513

Stricto Sensu

Mestrado

Alunos Matriculados		
Programas de Pós-Graduação	Área de Concentração	Alunos
Agronomia	Agricultura	31
Bioenergia	Biocombustíveis	07
Ciências Biológicas	Biologia Evolutiva	20
Ciências Biomédicas	Biologia Celular e Molecular / Fisiologia e Fisiopatologia	19
Ciências	Física	12

Ciências Farmacêuticas	Fármacos, Medicamentos e Biociências Aplicadas à Farmácia	18
Ciência e Tecnologia de Alimentos	Ciência e Tecnologia de Alimentos	16
Ciências Sociais Aplicadas	Cidadania e Políticas Públicas	28
Computação Aplicada	Computação para Tecnologias em Agricultura	25
Educação	Educação	29
Engenharia e Ciência de Materiais	Desenvolvimento e Caracterização de Materiais	23
Engenharia Sanitária e Ambiental	Saneamento Ambiental e Recursos Hídricos	11
Geografia	Gestão do Território	29
História	História, Cultura e Identidades	48
Jornalismo	Processos Jornalísticos	16
Linguagem, Identidade e Subjetividade	Linguagem, Identidade e Subjetividade	50
Profissional em Ensino de Física	Física na Educação Básica	15
Profissional em Matemática-Rede Nacional	Matemática	28
Odontologia	Clínica Integrada / Dentística Restauradora	22
Química Aplicada	Química	28
Zootecnia	Zootecnia	6

TOTAL**481****Mestrado / Defesas – 2010 a 2015**

Número de Defesas de Dissertações por Ano						
Programas de Pós-Graduação	2010	2011	2012	2013	2014	2015
Agronomia	06	14	15	06	12	16
Bioenergia	-	-	02	03	01	02
Ciências	09	04	06	07	11	04
Ciências Biológicas	03	07	09	16	9	19
Ciências Farmacêuticas		04	02	12	11	22
Ciências Sociais Aplicadas	06	19	09	13	19	16
Ciência e Tecnologia de Alimentos	09	08	09	11	12	15
Computação Aplicada	-	-	13	13	08	12
Educação	10	12	18	20	15	16
Engenharia e Ciência de Materiais	04	14	16	13	18	09
Engenharia Sanitária e Ambiental						08
Estudos da Linguagem	-	-	12	15	13	14
Gestão do Território	20	13	19	16	15	16
História		-	-	-	02	07
Jornalismo	-	-	-	-	-	07
Odontologia	14	-	23	09	22	04

Química Aplicada	14	09	11	14	13	11
Profissional em Matemática – Rede Nacional	-	-	-	05	07	05
Total	95	104	164	173	186	203

Doutorado

Alunos Matriculados		
Programas de Pós-Graduação	Área de Concentração	Alunos
Agronomia	Agricultura	33
Ciências	Física	25
Ciências Sociais Aplicadas	Cidadania e Políticas Públicas	32
Ciência e Tecnologia de Alimentos	Ciência e Tecnologia de Alimentos	07
Educação	Educação	56
Geografia	Gestão do Território: Sociedade e Natureza	33
Odontologia	Clínica Integrada / Dentística Restauradora	30
Química	Físico Química/Química Analítica/Química Orgânica/Química Inorgânica	28
TOTAL		244

Doutorado / Defesas – 2010 a 2014

Número de Defesas de Teses por Ano

Programas de Pós-Graduação	2010	2011	2012	2013	2014	2015
Agronomia						04
Ciências			01	05	01	06
Educação				01	02	06
Odontologia			11	09	02	06
Química em Associação UEL/UEPG/UNICENTRO				03	02	04
Total			12	18	07	26

Produção Científica

Programas de Pós-Graduação	Produção Artística	Produção Bibliográfica	Produção Técnica
Agronomia	0	135	78
Bioenergia	0	17	02
Ciência e Tecnologia de Alimentos	0	175	45
Ciências	0	90	26
Ciências Biológicas	0	106	32
Ciências Biomédicas	0	90	21
Ciências da Saúde	0	171	102
Ciências Farmacêuticas	0	16	0
Ciências Sociais Aplicadas	05	137	76
Computação Aplicada	0	114	47

Educação	11	273	413
Engenharia e Ciência de Materiais	0	47	13
Engenharia Sanitária e Ambiental	0	53	06
Geografia	05	217	135
História, Cultura e Identidade	0	204	90
Jornalismo	02	193	246
Estudos de Linguagem			
Odontologia	0	255	216
Profissional em Ensino de Física	0	13	05
Profissional em Matemática – Rede Nacional	0	12	05
Química Aplicada	0	89	42
Química - Doutorado	0	121	03
Zootecnia	0	43	0
Total	23	2.751	1.603

Alunos dos Programas de Pós-Graduações da UEPG que participaram de programas em Instituições estrangeiras

Programa Doutorado Sanduíche no Exterior - CAPES

PROGRAMA	PAÍS	PERÍODO
AGRONOMIA	CANADÁ	11/2014 A 09/2015
AGRONOMIA	USA	12/2014 A 11/2015
CIÊNCIAS/FÍSICA	USA	03/2014 A 02/2015
GEOGRAFIA	ESPANHA	11/2014 A 03/2015
GEOGRAFIA	ESPANHA	11/2014 A 03/2015
ODONTOLOGIA	USA	09/2014 a 08/2015

Alunos Estrangeiros Matriculados no Programa de Pós-Graduação em Odontologia

Curso	Nº de alunos	Período	País
Doutorado	02	03/2012 - 02/2016	Colômbia
Doutorado	03	03/2014 - 02/2018	Colômbia
Doutorado	01	03/2014 - 02/2018	Equador
Mestrado	01	03/2014 - 02/2016	Peru

Mestrado	03	03/2014 - 02/2016	Colômbia
Mestrado	01	03/2014 - 02/2016	Venezuela
Mestrado	01	03/2014 - 02/2016	Equador
Mestrado	01	03/2014 - 02/2016	Chile
Mestrado	01	03/2014 - 02/2016	Colômbia

5. Extensão e Assuntos Culturais

Atividades e Programas Extensionistas

Cursos e Eventos de Extensão	
Discriminação	Quantidade
Projetos	293
População atingida	92.642
Municípios envolvidos	198

Projetos de Serviços	
Discriminação	Quantidade
Projetos	137
População atingida	83.200
Municípios envolvidos	21

Programa Incubadora de Empreendimentos Solidários - IESOL	
Discriminação	Quantidade
Projetos	06
População atingida	275
Município envolvido	05

Castro, Curitiba, Irati, Ponta Grossa, Porto Amazonas

Programa Centro Rural Universitário de Treinamento e Ação Comunitária - CRUTAC	
Discriminação	Quantidade
Projetos	04
População atingida	3.027
Municípios envolvidos	01

Ponta Grossa (Sede e Distritos de Itaiacoca e Guaragi)

Programas Universidade Sem Fronteiras - USF	
Discriminação	Quantidade
Projetos	05
População atingida	1.559
Municípios envolvidos	17
População atingida – BLOG (visualização)	29.236
Fanpage (facebook) – (vização)	722
Fanpage (facebook) - curtir	0

Programa de Desenvolvimento Educacional - PDE	
Discriminação	Quantidade
Projetos	42
População atingida	630

Municípios envolvidos	25
-----------------------	----

Programa PATRONATO	
Discriminação	Quantidade
Projetos	01
População atingida	1.763
Municípios envolvidos	01

Ponta Grossa.

Programa Pró-Letramento - PE	
Discriminação	Quantidade
Projetos	01
População atingida	30
Municípios envolvidos	01

União da Vitória

Programas *	
Discriminação	Quantidade
Projetos	35
População atingida	5.775
Municípios envolvidos**	05

* Laboratório de Estudos do Texto (LET), Núcleo de Relações Etnicorraciais, Gênero e Sexualidade (NUREGS), Núcleo Integrado de Educação Matemática (NIEM), IPrograma Integração das Engenharias com o Ensino Médio (PROENGEM), Museu da Computação da UEPG, Laboratório Lúdico Pedagógico (LALUPE) e Programa de Construção de Banco de Dados e Indicadores para Análise Conjuntural da Região dos Campos Gerais.

**Ponta Grossa, Laranjeiras do Sul, Rio Negro, Telêmaco Borba, Umuarama.

Cursos de Línguas Estrangeiras para a Comunidade

	Inglês	Francês	Espanhol	Total
Turmas	13	3	3	19
Docentes	5	1	2	8
Alunos Aprovados	111	26	13	150

Fonte: Departamento de Estudos da Linguagem - Coordenadora do Projeto

Pacto Nacional pela Alfabetização na Idade Certa - PNAIC

Discriminação	Quantidade
Projetos	1
População atingida	6000
Municípios envolvidos**	135

Serviço de Assistência Jurídica

Núcleo de Prática Jurídica

Discriminação	Quantidade
População Atendida	8.046

Atividades Culturais

ATIVIDADE	PÚBLICO
FUC – Etapa Regional	357
FUC – Festival Universitário da Canção	577

FENATA – Festival Nacional de Teatro	25.210
Exposições Galeria de Artes Proex	3.548
Museu "Campos Gerais" (visitantes)	5.169
TOTAL	43.794

6. Recursos Humanos

Corpo Docente

Discriminação	SEXATAS	SCATE	SEBISA	SECISA	SECICHLA	SECIJUR	TOTAL
Nº de Docentes							
Efetivos	125	121	217	104	133	59	759
Temporários	26	18	69	29	53	5	200
CLT	0	0	0	0	0	0	0
TOTAL	151	139	286	133	186	64	959
Regime de Trabalho							
Discriminação	SEXATAS	SCATE	SEBISA	SECISA	SECICHLA	SECIJUR	TOTAL
12h	---	---	---	---	---	---	---
20h	7	8	62	13	30	7	127

24h		1					
40h	15	14	71	17	21	24	162
Dedicação Exclusiva	129	116	153	103	136	33	670
TOTAL	151	139	286	133	187	64	959
Categoria Funcional							
Discriminação	SEXATAS	SCATE	SEBISA	SECISA	SECICHLA	SECIJUR	TOTAL
Temporários	26	18	66	29	54	5	201
Auxiliar	0	0	0	0	0	3	3
Assistente	14	21	61	43	32	33	204
Adjunto	45	40	103	41	67	20	316
Associado	66	56	53	20	35	3	233
Titular	0	4	1	0	0	0	5
TOTAL	151	139	284	133	188	64	959
Nível de Qualificação							
Discriminação	SEXATAS	SCATE	SEBISA	SECISA	SECICHLA	SECIJUR	TOTAL
Graduação	4	3	6	6	1	2	22
Especialização	6	7	22	8	9	3	56
Mestrado	22	29	86	60	67	36	301
Doutorado	118	100	169	59	111	23	581
Livre-Docência	1	0	1	0	0	0	2

TOTAL	151	139	284	133	188	64	959
--------------	-----	-----	-----	-----	-----	----	-----

Capacitação

Setores de Conhecimento	Nível/Local								
	Mestrado			Doutorado			Pós-Doutorado		
	UEPG	País	Exterior	UEPG	País	Exterior	UEPG	País	Exterior
Ciências Exatas e Naturais					4	3			5
Ciências Agrárias e de Tecnologia					8	7		1	
Ciências Biológicas e da Saúde		2			32	4		1	1
Ciências Sociais Aplicadas					52	2			1
Ciências Humanas, Letras e Artes					48	2		3	2
Ciências Jurídicas		1			42	4			
TOTAL		3			186	22		5	9

Agentes Universitários

Escolarização

Número Total de Agentes Universitários por Grau de Escolarização	
Discriminação	Quantidade
Doutorado	16

Mestrado	40
Especialização	165
Graduação	167
Técnico	40
Tecnólogo	44
Sequencial	24
Ensino Médio	344
Ensino Fundamental	74
TOTAL	914

Tipos de afastamentos

Agentes Universitários Realizando Pós-Graduação e afastados por outros motivos	
Discriminação	Quantidade
Mestrado	1
Doutorado	5
À Disposição para Outros Órgãos	
Total	6

7. Órgãos Suplementares

Agência de Inovação e Propriedade Intelectual

	2010	2011	2012	2013	2014	2015	Total

Patente depositada	1	4	16	19	12	12	64
Registro de Marcas	-	-	-	2	-		2
Registro de Desenho Industrial	-	-	-	1	-		1
Registro de Direito Autoral	-	-	1	-	-		1

*2011, incluso 01 PCT; 2013, incluso 01 Fase Nacional USPTO; 2014, incluso 01 PCT.

Bibliotecas

Acervo de Livros		
Localização	Títulos	Exemplares
Biblioteca Central	31.392	49.570
Biblioteca Campus Uvaranas	29.302	54.416
Biblioteca Colégio Agrícola	3.229	4.526
Biblioteca Central Prof. Faris Michaelle	63.977	108.587
Biblioteca do Hospital Universitário Regional do Campos Gerais - HURCG	54	75
Total	127.954	217.174
Acervo de Periódicos		
Localização	Títulos	Exemplares
Biblioteca Central	951	50.338
Biblioteca Campus Uvaranas	1.530	60.902
Biblioteca Central Prof. Faris Michaelle	2.481	111.290
Total	4.962	222.530

FONTE: BIBLIOTECA CENTRAL 2015

Fazenda Escola "Capão da Onça"

Produção da Fazenda Escola

Discriminação	Quantidade
Área (ha)	311,12
Área Edificada (m ²)	3.300,85
Produção Animal	
Suínos	-
Partos Matriz/Ano	2,5
Ovinos	-
Índice de natalidade	1,5
Produção leiteira/ano (L)	192.895
Produção Agrícola/Ano (Bruto/Kg)	1.825.170
Safra de verão 2014/2015	
Feijão	46.180
Milho	486.530
Silagem milho	858.000
Soja	225.020
Safra de inverno 2015/2015	
Aveia Preta	24.640
Feno	2.403 fardos
Silagem de cevada	30.160

Trigo	154.640
-------	---------

Fonte: Fazenda Escola Capão da Onça 2015

Hospital Universitário Regional dos Campos Gerais

Clínicas					
	Médica	Cirúrgica	Infectologia	Neurologia	Total
Leitos	14	47	4	12	77
Pacientes/dia	279	712	91	235	1.317
Taxa de ocupação hospitalar	64,29%	48,87%	73,39%	63,17%	
Média de permanência	6,98	2,47	3,96	6,03	
Internações	41	282	20	32	375

Unidades de Terapia Intensiva					
	UCI Neonatal	UTI Adulto	UTI Neonatal	UTI Pediátrica	Total
Leitos	2	12	5	3	22
Pacientes/dia	0	284	148	60	492
Taxa de ocupação hospitalar	0%	76,34%	95,48%	64,52%	
Média de permanência	0	3,84	18,50	10,00	
Internações	0	43	4	5	52

Procedimentos Cirúrgicos por Complexidade	
Alta complexidade	29
Média complexidade	2.543
Atenção básica	220

Total	2.792
-------	-------

Ambulatório	
Consultas no ambulatório de especialidades	37.866

Pronto Atendimento	
Consultas no pronto atendimento	6.527

Exames	
Descrição	Quantidade
Exames Laboratoriais - Análises Clínicas	111.294
Exames Laboratoriais - Anatomia Patológica	7.634
Raio-X	11.898
Ultrassonografia	4.410
Mamografias	1.430
Tomografias	3.597
Ressonância Magnética	687
Eletrocardiografia	2.320
Teste Ergométrico	441
Ecocardiograma	275

Eletroencefalografia	676
Eletroneuromiografia	550
Endoscopia	625
Colonoscopia	269
Prova Função Pulmonar	207
Total	146.313

Serviço auxiliar de diagnóstico e terapia	
Descrição	Quantidade
Fisioterapia - Número de sessões	22.724
Serviço Social - Número de pacientes atendidos	5.976
Serviço Social - Número de acompanhantes atendidos	1.854

Capacidade Instalada	
Descrição	Quantidade
Número de Salas no Centro Cirúrgico	4
Número de Salas no Centro Obstétrico	3
Número de Consultórios no Ambulatório	14
Total	21

Fonte: HURCG – NTI

Área da Saúde

Atendimento nas Diversas Áreas da Saúde

Discriminação	Quantidade
Centro Médico, Psicológico e Social	
Atendimento Médico	1.478
Atendimento Médico do Trabalho	425
Atendimento Psicológico	511
Atendimento de Promoção Social	1.856

Laboratório Universitário de Análises Clínicas	
Exames Realizados	28.068
Pessoas Atendidas	4.659

Fonte: Departamento de Análises Clínicas e Toxicológicas

Farmácia Escola	
Pessoas Atendidas	6.908

Ambulatório	
Pessoas Atendidas	506
Procedimentos realizados	
Aferição PA	325
Curativos	10
Aplicação Injetáveis	14
Inalação	09

Glicemia Capilar	148
------------------	-----

Clínicas Odontológicas	
Procedimentos Realizados	17.158
Pessoas Atendidas	3.247

Fonte: Departamento de Odontologia

Laboratório de Recursos Hídricos

Prestação de Serviços com Empresas e Municípios dos Campos Gerais e Órgãos internos da UEPG

Discriminação	Quantidade
Análises Bacteriológicas	1.194
Análises Físico-Química	418

CAIC, Farmácia e Laboratório Escola, CAAR, Setor de Saúde, LAPMED e HURCG

Programa Estadual de Vigilância da Qualidade da Água para consumo humano – VIGIÁGUA

Discriminação	Quantidade
Análises Bacteriológicas	1.646
Análises Físico-Química	1.646

Termo de Cooperação Técnico-Científico-Financeiro Secretária de Estado da Saúde / FUNSAUDE e a Secretaria de Estado da Ciência, Tecnologia e Ensino Superior por meio da Universidade Estadual de Ponta Grossa – UEPG

Escritório de Relações Internacionais

Convênios e Programas Internacionais

Convênios Firmados pela UEPG

NOME DA INSTITUIÇÃO	PAÍS	INÍCIO	TÉRMINO
Universidad de Buenos Aires	Argentina	2015	2020
Universidades Del Norte Grande Argentino	Argentina	2008	indeterminado

Universidad Autónoma Gabriel René Moreno	Bolivia	2015	2018
Universidad Cristiana de Bolivia	Bolivia	2012	2017
École de Technologie supérieure	Canada	2013	2018
Universidad de Los Lagos	Chile	2012	indeterminado
Corporación Universitaria Remington	Colombia	2015	2020
Universidad Autonoma de Bucaramanga	Colombia	2012	2018
Universidade Nacional de Colombia	Colombia	2015	2020
Universidad Colegio Mayor de Nuestra Señora Del Rosario	Colombia	2013	indeterminado
Universidad Santa Rosa de Cabal	Colombia	2013	2018
Universidad Autónoma de Manizales	Colombia	2014	2019
Universidad de Oriente	Cuba	2012	indeterminado
EWHA Woman's University in South Korea	Coreia do Sul	2014	2017
Universidad de Holguin Oscar Lucero Moya	Cuba	2014	2019
Universidad San Francisco de Quito	Equador	2014	2019
Universidad Autónoma de Barcelona	Espanha	2013	2018
Universidad de Huelva	Espanha	2015	2020
Universitat Jaume	Espanha	2010	indeterminado
Universidad Politécnica de Cartagena	Espanha	2014	2019
Universidad Politécnica de Valencia	Espanha	2010	indeterminado
Universidad de Sevilla	Espanha	2015	2018
Universidade de Vigo	Espanha	2015	2019
The Forsyth Institute	Estados Unidos	2007	indeterminado
University of North Texas	Estados Unidos	2015	2018
The Department of Veterans Affairs North Texas Health Care System	Estados Unidos	2002	indeterminado

West Virginia University	Estados Unidos	2014	2019
Università degli Studi di Roma “Tor Vergata”	Itália	2014	2019
J. P. Oberlin University	Japão	1999	indeterminado
Universidad Autónoma de Sinaloa	México	2013	2018
Universidad Autónoma de Ciudad Juárez	México	2013	indeterminado
Universidad Autónoma de Tlaxcala	México	2013	2018
Universidade do Algarve	Portugal	2015	2020
Instituto Politécnico de Bragança	Portugal	2015	2020
Universidade de Évora	Portugal	2014	2019
Universidade da Beira Interior	Portugal	2014	2019
Universidade de Coimbra	Portugal	2015	2020
Universidade do Porto	Portugal	2015	2020
The Russia’s Open University	Rússia	1993	indeterminado
Universidad de La República	Uruguai	2013	indeterminado

Fonte: Escritório de Relações Internacionais

Alunos Matriculados em Cursos de Graduação na UEPG que realizam atividades curriculares em Instituições Estrangeiras

Alunos do Programa de Licenciaturas Internacionais – PLI

Curso	Período	Instituição/País	Total
Licenciatura em Matemática	Setembro de 2013 a julho de 2015	Universidade de Coimbra/Portugal	04

Alunos da UEPG em Mobilidade Acadêmica – Escritório de Relações Internacionais

Curso	País	Estudantes da UEPG no exterior:
Agronomia	Estados Unidos	06
Administração – Comércio Exterior	México	01
Administração – Comércio Exterior	Chile	01
Bacharelado em Jornalismo	México	01
Direito	México	01
Direito	Holanda	01
Direito	Portugal	08
Engenharia da Computação	Estados Unidos	03
Engenharia da Computação	Japão	01
Engenharia da Computação	Canadá	01
Engenharia Civil	Estados Unidos	02
Engenharia Civil	Austrália	01
Engenharia de Alimentos	Irlanda	02
Engenharia de Materiais	Alemanha	03
Engenharia de Materiais	Estados Unidos	04
Engenharia de Materiais	Inglaterra	01
Engenharia de Materiais	Irlanda	01
Farmácia	Nova Zelândia	01
Licenciatura em História	Portugal	01
Medicina	Estados Unidos	01
Odontologia	Inglaterra	01
Pedagogia	México	01
	TOTAL	43

Fonte: Escritório de Relações Internacionais - Os números acima referem-se alunos em programas de mobilidade acadêmica vinculados aos seguintes programas e convênios: Acordo de Cooperação da Universidade do Porto, Universidad Autónoma de Tlaxcala, Universidade de Los Lagos, University of Illinois at Urbana-Champaign, Universidade de Montpellier, Universidade de Lisboa, Universidade de Coimbra, Programa MARCA, Programa Ciência Sem Fronteiras, Projeto de Qualificação Internacional em Turismo e Hospitalidade, Santander Universities, Sem convênio.

8. Orçamento

Receitas Auferidas

Receitas Próprias	181.128.061,20
Transferências	11.096.891,04
Outras Receitas	0,00
Total de Receitas	192.224.952,24

Fonte: Censo 2015

Despesas Efetuadas

Pessoal - Remuneração de professores ativos	127.747.769,55
Pessoal – Remuneração de pessoal técnico-administrativo / pedagógico	59.027.293,94
Pessoal – Benefícios e encargos sociais	12.881.758,54
Outras despesas de custeio	18.042.044,31
Investimentos (despesas de capital)	8.621.189,93
Pesquisa e desenvolvimento	14.824.660,30
Outras despesas	0,00
Total de despesas	241.144.716,57

Fonte: Censo 2015