

# **NÚMEROS UEPG**

**EDIÇÃO 2018**

**UNIVERSIDADE ESTADUAL DE PONTA GROSSA**

## SUMÁRIO

<b>1</b>	<b>APRESENTAÇÃO</b> .....	<b>3</b>
1.1	A PROPLAN.....	5
1.2	EQUIPE PROPLAN .....	6
1.3	ESTRUTURA ADMINISTRATIVA A PARTIR DE 01/09/2018 .....	12
1.4	CROQUI CAMPUS CENTRAL.....	19
1.5	CROQUI CAMPUS UNIVERSITÁRIO EM UVARANAS .....	20
<b>2</b>	<b>INFORMAÇÕES GERAIS</b> .....	<b>21</b>
2.1	ESPAÇO FÍSICO .....	21
2.2	DADOS DEMOGRÁFICOS: EDUCAÇÃO BÁSICA E EDUCAÇÃO SUPERIOR....	25
<b>3</b>	<b>ENSINO DE GRADUAÇÃO</b> .....	<b>27</b>
3.1	PROCESSOS SELETIVOS .....	27
3.2	GRADUAÇÃO PRESENCIAL .....	30
3.3	GRADUAÇÃO À DISTÂNCIA .....	34
3.4	PROGRAMAS DE MOBILIDADE ACADÊMICA .....	35
3.5	PROGRAMA BOLSA DE INICIAÇÃO ACADÊMICA .....	35
3.6	RESIDÊNCIAS .....	36
3.7	ASSISTÊNCIA ESTUDANTIL .....	37
<b>4</b>	<b>ENSINO DE PÓS-GRADUAÇÃO</b> .....	<b>39</b>
4.1	LATO SENSU .....	39
4.2	STRICTO SENSU .....	40
<b>5</b>	<b>EXTENSÃO E ASSUNTOS CULTURAIS</b> .....	<b>45</b>
<b>6</b>	<b>RECURSOS HUMANOS</b> .....	<b>47</b>
6.1	CORPO DOCENTE.....	47
6.2	AGENTES UNIVERSITÁRIOS .....	48
<b>7</b>	<b>ÓRGÃOS SUPLEMENTARES</b> .....	<b>50</b>
7.1	AGÊNCIA DE INOVAÇÃO E PROPRIEDADE INTELECTUAL (AGIPI) .....	50
7.2	BIBLIOTECAS.....	50
7.3	FAZENDA ESCOLA "CAPÃO DA ONÇA" (FESCON).....	50
7.4	HOSPITAL UNIVERSITÁRIO REGIONAL DOS CAMPOS GERAIS (HURCG) .....	51
7.5	ÁREA DA SAÚDE .....	53
7.6	LABORATÓRIO DE RECURSOS HÍDRICOS.....	54
7.7	ESCRITÓRIO DE RELAÇÕES INTERNACIONAIS (ERI) .....	55
<b>8</b>	<b>ORÇAMENTO</b> .....	<b>60</b>

## 1 APRESENTAÇÃO

A Edição de 2018 da Série “NÚMEROS UEPG” apresenta as principais atividades, bem como seus respectivos quantitativos, realizadas pela Universidade Estadual de Ponta Grossa em 2018. A Série “NÚMEROS UEPG”, apresentada em forma de relatório, divulga aos órgãos de controle internos e externos à UEPG, à Comunidade Universitária e à comunidade em geral as ações e o número de beneficiados por elas, dentro da tríade de ensino, pesquisa e extensão.

A elaboração deste relatório inclui os procedimentos de levantamento, análise, seleção e registro das principais atividades realizadas no período. As atividades estão organizadas em: Informações Gerais, relacionadas a espaço físico; Ensino de Graduação; Ensino de Pós-graduação; Atividades de Extensão e Assuntos Culturais; Recursos Humanos; Ações dos Órgãos Suplementares; Orçamento.

Quanto ao Ensino de Graduação, em 2018 a UEPG disponibilizou 1.987 vagas ofertadas no vestibular e no processo seletivo seriado (PSS), distribuídas em 39 cursos presenciais, e foram realizadas 7.501 matrículas, contabilizando todas as séries dos cursos. Na educação a distância, foram matriculados 1.436 alunos em 9 cursos de graduação distribuídos em 51 polos de apoio presencial nos estados do Paraná, Santa Catarina e São Paulo.

Em relação à capacitação do seu corpo docente, a UEPG contou com 613 doutores e 304 mestres em seu quadro de docentes em 2018. Além disso, 76 docentes estavam em processo de qualificação no país e no exterior, cursando mestrados, doutorados e pós-doutorados, posicionando a UEPG entre as instituições com maior número de docentes qualificados com formação complementar à graduação.

No tocante ao Ensino de Pós-graduação, nos modos lato sensu e stricto sensu, foram disponibilizados 23 cursos de especialização na modalidade presencial e EaD, totalizando 2.216 alunos. No stricto sensu foram ofertados 25 cursos de mestrado e 10 cursos de doutorado, totalizando 1.066 alunos. Quanto à Pesquisa, a UEPG conta com linhas e projetos de pesquisas atuando em todas as áreas de conhecimento.

No âmbito da extensão, foram desenvolvidos 25 programas e 271 projetos de extensão, além de serem oferecidas inúmeros cursos, eventos e atividades culturais, com o envolvimento de 43 municípios nas ações desenvolvidas.

O Hospital Regional Walace Thadeu de Mello e Silva, cuja denominação foi alterada para Hospital Universitário Regional dos Campos Gerais – HURCG, tem administração direta da UEPG e é uma das principais referências no atendimento à população da região de Ponta Grossa e Campos Gerais, inclusive com retaguarda de leitos de Unidade de Terapia Intensiva (UTI). A vinculação do hospital à UEPG favorece a área acadêmica, relacionada especialmente aos cursos da área da saúde como Medicina, Enfermagem, Ciências Farmacêuticas, Análises Clínicas, Educação Física (atividades de reabilitação, por exemplo), mas também de outros setores, como é o caso do curso de Serviço Social. Além disso, são ofertados Cursos de Residência Médica em diversas especialidades.

No sítio eletrônico da PROPLAN são disponibilizadas informações estatísticas relativas às atividades da instituição, à estrutura organizacional, seus dirigentes e a distribuição espacial das diversas unidades administrativas e pedagógicas nos campi.

Sendo uma das atribuições do órgão o permanente diagnóstico e planejamento estratégico da Universidade, a PROPLAN disponibiliza estas informações e coloca-se à disposição da comunidade interna e externa para receber sugestões e críticas, por meio de nossos telefones e endereço eletrônico [proplan@uepg.br](mailto:proplan@uepg.br).

Pró-Reitor de Planejamento

## 1.1 A PROPLAN

A PROPLAN – Pró-Reitoria de Planejamento nasceu com o ato do Conselho Universitário Res. Univ. n° 60/2006 em substituição à Assessoria de Planejamento. Dentre as atribuições centrais de dirigir, coordenar e controlar as atividades que tratam do planejamento institucional, figuram entre outras as seguintes competências:

- I) desenvolver metodologia para levantamento, coleta e sistematização de dados necessários ao planejamento institucional;
- II) elaborar e propor planos estratégicos de desenvolvimento e diretrizes orçamentárias e financeiras de sustentação aos planos;
- III) avaliar e propor ajuste contínuo no sistema de gestão da instituição;
- IV) elaborar e propor o Plano Plurianual e Anual de desenvolvimento institucional;
- V) promover análise de custos operacionais global e setorializados da instituição;
- VI) elaborar e propor o plano de utilização e gerenciamento do espaço físico dos campi universitários, acompanhando e controlando a sua execução;
- VII) planejar, elaborar, publicar e manter atualizado o catálogo de dados e o anuário estatístico da Instituição;
- VIII) analisar e propor alterações no Estatuto e Regimento Geral da UEPG;
- IX) analisar e propor alterações nos Regimentos da Reitoria e demais unidades integrantes da estrutura universitária;
- X) analisar e propor alterações em regulamentos e manuais de aplicação geral para a eficácia da gestão universitária;

## 1.2 EQUIPE PROPLAN

### **A) Pró-Reitoria de Planejamento**

Gabriela Mazureki Campos Bahniuk: até 17/07/2018

Lúcio Marcos de Geus: de 18/07 a 31/08/2018

Ivo Mottin Demiate: a partir de 03/09/2018

### **B) Secretaria**

Cláudia Schleder Sayka

Gustavo Adrianchick – Guarda mirim

### **C) Arquivo**

Terezinha de Fatima Alves dos Santos (**Chefe da Seção do Arquivo Geral**)

Teresinha Semkiw dos Santos

### **D) Protocolo Geral**

Mário Cezar Bronguel (**Chefe da Seção de Protocolo Geral**)

Euclides José Valentim Sobrinho

Mara Gorete Martins

Maria Tereza de Miranda Leal (**Protocolo Central**)

Rita de Cassia Hanke Ribas (período da noite Protocolo Central/ **Hora extra**)

Lucas Augusto P. de O. Maqueize – Guarda mirim

### **E) Acadêmicos de Residência Técnica - RESTEC: Coordenação correlata à graduação do acadêmico**

Rafael Vinícius das Neves (**Direito/ DPI**)

Flávio Pachalok (**Engenharia/Gestão Ambiental**)

Juliano Renkert Jr (**Informática/DAI**)

### **F) Diretoria de Planejamento Institucional**

Paulo Maury Redkva – até 31/08/2018

Marcus William Hauser: a partir de 03/09/2018

#### **• Divisão de Organização Sistemas e Métodos**

Edilson José do Valle

### **G) Diretoria de Planejamento Físico**

Élvio Hilbert até 31/08/2018

Nisiane Madalozzo Wambier: a partir de 03/09/2018

#### **• Divisão de Projetos e Gestão do Espaço**

Eros Lourenço

- **Divisão e Gestão de Imóveis**

Ademir Mazer Junior: até 31/08/2018

- **Estagiários**

Robson Yori Juraszek

Isaac Nogueira

#### H) Diretoria de Avaliação Institucional

- **Presidente da Comissão Própria de Avaliação – CPA**

Rosane Falate: até 31/08/2018

Elismara Zaias Kailer: a partir de 03/09/2018

- **Divisão de Dados Estatísticos e Informação**

**Pesquisadora Institucional**

Josecler da Conceição Kapp Lepinski

### Organograma PROPLAN

Aprovado pela Resolução Univ. nº 24 de 13 de dezembro de 2018.

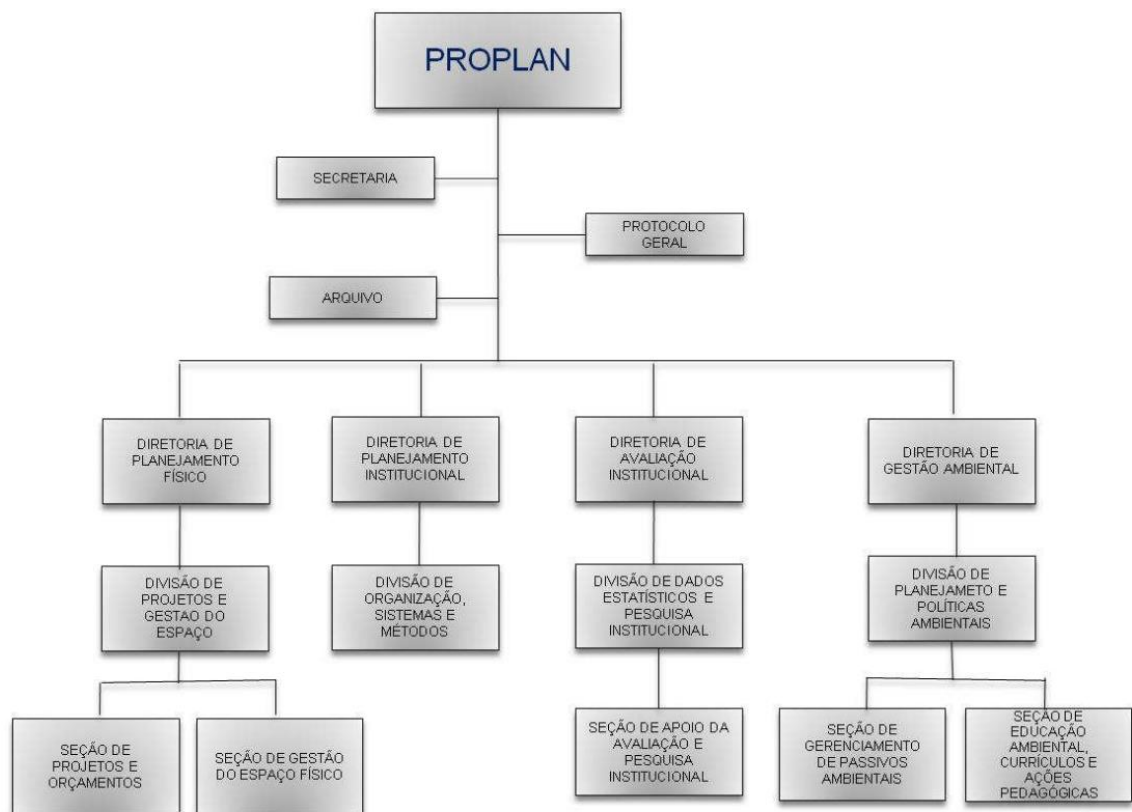

## **IDENTIFICAÇÃO DAS UNIDADES E ÓRGÃOS**

### **A) Conselhos deliberativos**

Conselho de Ensino, Pesquisa e Extensão

Conselho de Administração

Conselho Universitário

### **B) Conselho consultivo**

Conselho de Integração Universidade -Sociedade

### **C) Reitoria**

Gabinete do Reitor

Gabinete do Vice-reitor

Secretaria Geral dos Conselhos Superiores

### **D) Pró-Reitorias**

Pró-Reitoria de Assuntos Administrativos

Pró-Reitoria de Graduação

Pró-Reitoria de Pesquisa e Pós-Graduação

Pró-Reitoria de Extensão e Assuntos Culturais

Pró-Reitoria de Recursos Humanos

Pró-Reitoria de Planejamento

### **E) Órgãos de Assessoramento Superior**

Assessoria de Captação de Recursos

Assessoria de Comunicação Social

Coordenadoria de Controle Interno

Procuradoria Jurídica

### **F) Setores de Conhecimento/Departamentos**

#### **- Setor de Ciências Exatas e Naturais**

Departamento de Matemática e Estatística

Departamento de Física

Departamento de Química

Departamento de Geociências

#### **- Setor de Ciências Agrárias e de Tecnologia**

Departamento de Engenharia Civil

Departamento de Engenharia de Materiais



Departamento de Ciências do Solo e Engenharia Agrícola

Departamento de Fitotecnia e Fitossanidade

Departamento de Zootecnia

Departamento de Engenharia de Alimentos

Departamento de Informática

**- Setor de Ciências Biológicas e da Saúde**

Departamento de Ciências Farmacêuticas

Departamento de Odontologia

Departamento de Biologia Estrutural, Molecular e Genética

Departamento de Biologia Geral

Departamento de Educação Física

Departamento de Enfermagem e Saúde Pública

Departamento de Análises Clínicas e Toxicológicas

Departamento de Medicina

**- Setor de Ciências Sociais Aplicadas**

Departamento de Administração

Departamento de Economia

Departamento de Serviço Social

Departamento de Contabilidade

Departamento de Jornalismo

Departamento de Turismo

**- Setor de Ciências Humanas Letras e Artes**

Departamento de Educação

Departamento de Letras Vernáculas

Departamento de Línguas Estrangeiras Modernas

Departamento de Métodos e Técnicas de Ensino

Departamento de Artes

Departamento de Pedagogia

Departamento de História

**- Setor de Ciências Jurídicas**

Departamento de Direito do Estado

Departamento de Direito Processual

Departamento de Direito das Relações Sociais

### **G) Órgãos de Apoio Administrativo/Acadêmico**

Coordenadoria de Projetos e Convênios  
Coordenadoria de Captação de Recursos  
Agência de Inovação e Propriedade Intelectual  
Biblioteca Central  
Núcleo de Desportos e Recreação  
Núcleo de Tecnologia de Informação  
Cerimonial /Centro de Recursos Audiovisuais  
Centro Médico, Psicológico e Social  
Coordenadoria de Processos de Seleção  
Coordenador Pedagógico de Vestibular  
Comissão Própria de Avaliação  
Comissão Interna de Prevenção de Acidentes  
Coordenadoria de Auxílio e Orientação ao Estudante  
Coordenadoria Geral dos Campi Avançados  
Coordenadoria de Sindicância e Processo Administrativo  
Editora  
Escritório de Relações Internacionais  
Hospital Universitário Regional dos Campos Gerais  
Imprensa Universitária  
Livraria UEPG  
Núcleo de Tecnologia e Educação Aberta e a Distância  
Prefeitura do Campus  
Restaurante Universitário

### **H) Órgãos de Integração com a Comunidade**

Agência Escola de Turismo  
Agência de Jornalismo  
Centro de Atenção Integral à Criança e ao Adolescente “Álvaro Augusto Cunha Rocha”  
Colégio Estadual Agrícola “Augusto Ribas” Ensino Médio e Profissionalizante  
Centro Estadual de Educação Básica para Jovens e Adultos  
Centro Rural Universitário de Treinamento e Ação Comunitária  
Centro de Documentação e Pesquisa em História  
Laboratório Universitário de Análises Clínicas

Museu “Campos Gerais”

Núcleo de Prática Jurídica

Observatório Astronômico

Programa de Desenvolvimento Educacional

Programa de Educação Permanente a Discente no Enfrentamento ao Crack e outras Drogas

Programa: Incubadora de Empreendimentos Solidários

Programa: Integração das Engenharias com o Ensino Médio

Programa: Laboratório de Estudos de Texto

Programa: Museu da Computação

Programa: Núcleo de Relações Étnicas Raciais, Gênero e Sexualidade

Programa Pró-Egresso

Programa: Projeto Rondon

Programa: Universidade sem Fronteira

Programa Educação Tutorial

Universidade Aberta a Terceira Idade

Supervisores de Laboratórios Técnicos

### **I) Órgãos de Estudo e Pesquisas**

Biotério Central da UEPG

Núcleo de Políticas Públicas “Rouger Miguel Vargas”

Centro Interdisciplinar de Pesquisa e Pós-Graduação

Fazenda Escola “Capão da Onça”

Núcleo de Estudos em Meio Ambiente

Núcleo de Estudos em Saúde Coletiva

### **J) Campi Universitários**

Campus Central

Campus Universitário em Uvaranas

Campus Universitário em Telêmaco Borba

Campus Universitário em Castro

Campus Universitário em São Mateus do Sul

### 1.3 ESTRUTURA ADMINISTRATIVA A PARTIR DE 01/09/2018

#### **ÓRGÃOS ADMINISTRATIVOS**

##### **A) ALTA DIREÇÃO SUPERIOR**

###### **REITOR**

Miguel Sanches Neto

###### **VICE-REITOR**

Everson Augusto Krum

##### **B) DIREÇÃO SUPERIOR**

###### **PRÓ-REITOR DE ASSUNTOS ADMINISTRATIVOS**

Michel Samaha

###### **PRÓ-REITOR DE GRADUAÇÃO**

Lígia de Paula Couto

###### **PRÓ-REITOR DE PESQUISA E PÓS-GRADUAÇÃO**

Giovani Marino Fávero

###### **PRÓ-REITOR DE EXTENSÃO E ASSUNTOS CULTURAIS**

Cloris Regina Blanski Grden

###### **PRÓ-REITOR DE RECURSOS HUMANOS**

Marcos Vinicius Fidelis

###### **PRÓ-REITOR DE PLANEJAMENTO**

Ivo Mottin Demiate

###### **PRÓ-REITOR DE ASSUNTOS ESTUDANTIS**

Ione da Silva Jovino

##### **C) SETORES DE CONHECIMENTO**

### **SETOR DE CIÊNCIAS EXATAS E NATURAIS**

Luiz Alexandre Gonçalves Cunha - Diretor

Antônio José Camargo - Diretor Adjunto

### **SETOR DE CIÊNCIAS AGRÁRIAS E DE TECNOLOGIA**

Maria Salete Marcon Gomes Vaz - Diretor

Adilson Luiz Chinelatto - Diretor Adjunto

### **SETOR DE CIÊNCIAS BIOLÓGICAS E DA SAÚDE**

Fabiana Postiglione Mansani - Diretor

Paulo Vitor Farago - Diretor Adjunto

### **SETOR DE CIÊNCIAS SOCIAIS APLICADAS**

Emerson Martins Hilgemberg - Diretor

Everaldo da Silva - Diretor Adjunto

### **SETOR DE CIÊNCIAS HUMANAS, LETRAS E ARTES**

Luis Fernando Cerri - Diretor

Lucimar Araújo Braga - Diretor Adjunto

### **SETOR DE CIÊNCIAS JURÍDICAS**

Vicente Paulo Hajaki Ribas - Diretor

Rauli Gross Junior - Diretor Adjunto

### **ESTRUTURA INTERNA DOS ÓRGÃOS**

#### **REITORIA**

#### **REITOR**

Miguel Sanches Neto

#### **VICE REITOR**

Everson Augusto Krum

#### **GABINETE DA REITORIA**

Rauli Gross Junior

**SECRETARIA GERAL DOS CONSELHOS SUPERIORES**

**SECRETARIA DA REITORIA**

Ilse Renate Lauer Sanson

**PROCURADORIA JURÍDICA**

Guilherme Alves

**CERIMONIAL**

Danielle Cristina Carneiro Dykstra

**PREFEITURA DO CAMPUS**

Eduardo Pereira

**PRÓ-REITORIAS**

**A) PRÓ-REITORIA DE ASSUNTOS ADMINISTRATIVOS - PROAD**

Michel Samaha

**DIRETORIA FINANCEIRA**

Jeanne Regina Morais

**DIRETORIA DE MATERIAL**

José Vinicius Volpi

**DIRETORIA DE PROJETOS E CONVÊNIOS**

Paulo Vítor Farago

**COORDENADORIA DE LOGÍSTICA**

Adriane Teresinha Caxambu

**COORDENADORIA DE ORÇAMENTO E PROGRAMAÇÃO**

Aisar Omar Mohamad El Tassa

**B) PRÓ-REITORIA DE GRADUAÇÃO - PROGRAD**

Lígia de Paula Couto

**DIRETORIA DE ENSINO**

Jeremias Borges da Silva

**DIRETORIA ACADÊMICA**

Vladimir Correa da Luz

**DIRETORIA ADMINISTRATIVA**

Gilmara de Cássia Ventura

**C) PRÓ-REITORIA DE PESQUISA E PÓS-GRADUAÇÃO - PROPESP**

Giovani Marino Fávero

**DIRETORIA DE PESQUISA**

Rodrigo Rodrigues Matiello

**DIRETORIA DE PÓS-GRADUAÇÃO**

Fábio André dos Santos

**D) PRÓ-REITORIA DE EXTENSÃO E ASSUNTOS CULTURAIS - PROEX**

Cloris Regina Blanski Grden

**DIRETORIA DE EXTENSÃO UNIVERSITÁRIA**

Cristina Berger Fadel

**DIRETORIA DE ASSUNTOS CULTURAIS**

Sandra Borsoi

**EDITORA UEPG**

Beatriz Gomes Nadal

**MUSEU CAMPOS GERAIS**

Niltonci Batista Chaves

**E) PRÓ-REITORIA DE RECURSOS HUMANOS - PRORH**

Marcos Vinicius Fidelis

## **DIRETORIA DE CARGOS E SALÁRIOS**

Joel de Oliveira Correia Junior

## **DIRETORIA DE PROVIMENTO E CONCURSO**

Edmar Miyoshi

## **DIRETORIA DE QUALIDADE DE VIDA NO TRABALHO**

Celso Bilynkievycz dos Santos

## **E) PRÓ-REITORIA DE PLANEJAMENTO - PROPLAN**

**Ivo Mottin Demiate**

## **DIRETORIA DE PLANEJAMENTO FÍSICO**

Nisiane Madalozzo Wambier

## **DIRETORIA DE PLANEJAMENTO INSTITUCIONAL**

Marcus William Hauser

## **DIRETORIA DE AVALIAÇÃO INSTITUCIONAL**

Elismara Zaias Kailer

## **DIRETORIA DE GESTÃO AMBIENTAL**

Sandro Xavier de Campos

## **F) PRÓ-REITORIA DE ASSUNTOS ESTUDANTIS**

Ione da Silva Jovino

## **DIRETORIA DE AÇÕES AFIRMATIVAS E DIVERSIDADE**

Silmara Carneiro e Silva

## **ÓRGÃOS SUPLEMENTARES**

## **AGÊNCIA DE INOVAÇÃO E PROPRIEDADE INTELECTUAL - AGIPI**

Carlos José Fernandes Granado

## **BIBLIOTECA CENTRAL - BICEN**



Eunice Silva de Novais

**CENTRO DE ATENÇÃO INTEGRAL À CRIANÇA E AO ADOLESCENTE "REITOR  
ÁLVARO AUGUSTO CUNHA ROCHA" - CAIC**

Audrey Pietrobelli de Souza

**NÚCLEO DE POLÍTICAS PÚBLICAS ROUGER MIGUEL VARGAS - NPP**

Cleise Maria de Almeida Tupich Hilgemberg

**NÚCLEO DE TECNOLOGIA DE INFORMAÇÃO - NTI**

Luiz Gustavo Barros

**COLÉGIO AGRÍCOLA ESTADUAL AUGUSTO RIBAS - ENSINO MÉDIO - CAAR**

Alcebiádes Antonio Baretta

**FAZENDA ESCOLA "CAPÃO DA ONÇA" - FESCON**

Maria Marta Loddi

**IMPrensa UNIVERSITÁRIA**

Neomil Macedo

**NÚCLEO DE TECNOLOGIA E EDUCAÇÃO ABERTA E À DISTÂNCIA - NUTEAD**

Carlos Willians Jaques Morais

**HOSPITAL UNIVERSITÁRIO REGIONAL DOS CAMPOS GERAIS - HURCG**

Tatiana Menezes Garcia Cordeiro

**COORDENADORIA DE COMUNICAÇÃO SOCIAL - CCOM**

Luciane Silva Navarro

**COORDENADORIA DE CONTROLE INTERNO**

Paulo Cesar Machado Lemos

**ESCRITÓRIO DE RELAÇÕES INTERNACIONAIS - ERI**

Sulany Silveira dos Santos

**COORDENADORIA DE PROCESSOS DE SELEÇÃO - CPS**

Edson Luis Marchinski

## 1.4 CROQUI CAMPUS CENTRAL

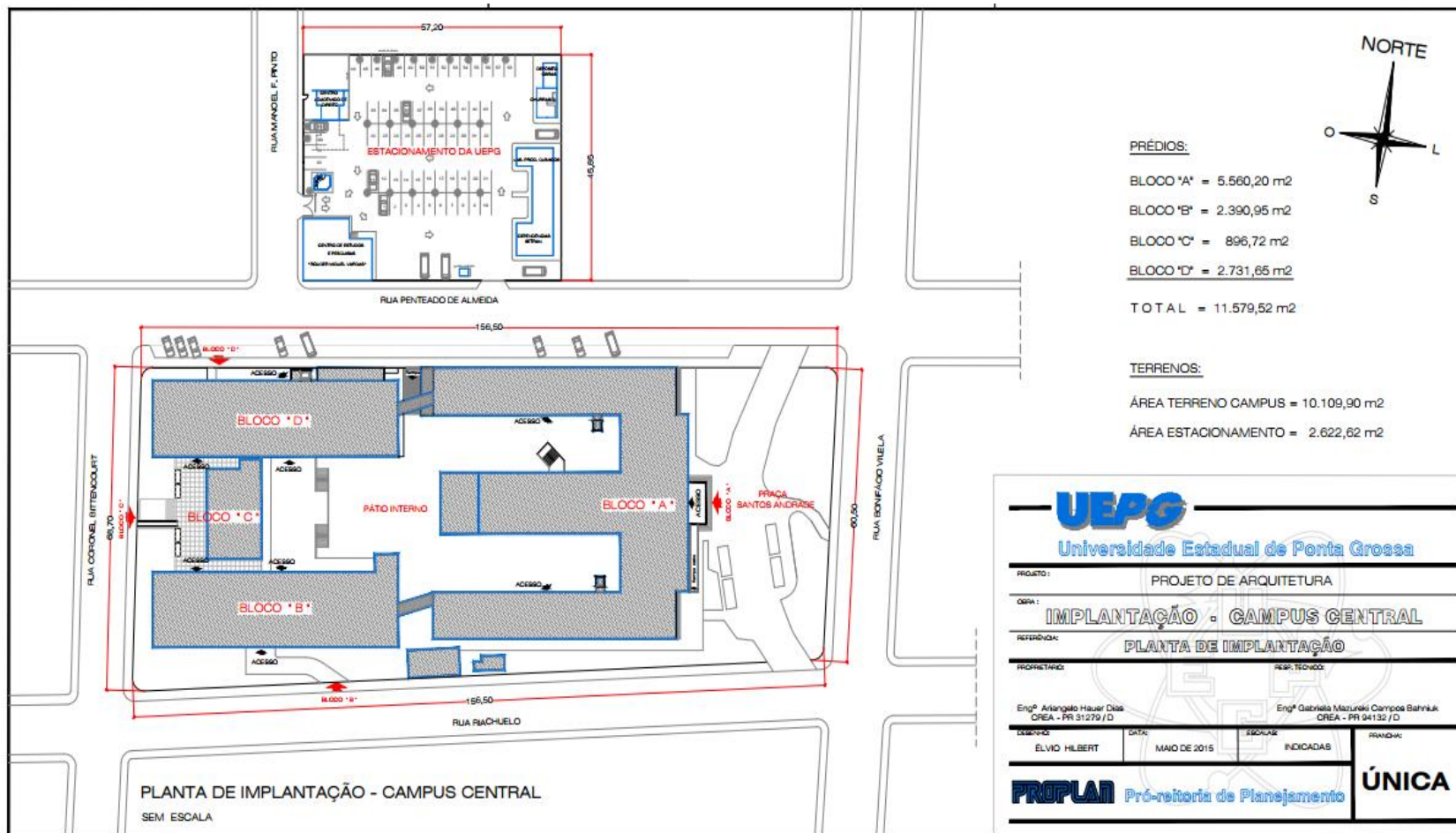



## 2 INFORMAÇÕES GERAIS

### 2.1 ESPAÇO FÍSICO

#### *Área Física Própria por Localização*

<b>Localização</b>	<b>Área Total (m<sup>2</sup>)</b>
Campus Central	11.638,40 m <sup>2</sup>
Campus Universitário em Uvaranas e Hospital Universitário Regional do Campos Gerais	1.161.192,26 m <sup>2</sup>
Campus Oficinas (Teatro PAX e Centro de Eventos)	6.466,94 m <sup>2</sup>
Fazenda Escola	3.121.166,29 m <sup>2</sup>
Observatório Astronômico – Sede Boa Vista	435,48 m <sup>2</sup>
Centro Estadual de Educação Básica de Jovens e Adultos - CEEBJA	440,45 m <sup>2</sup>
Centro Médico, Centro de Especialidades Odontológicas e Patronato – Julia Wanderley 980 - Centro	448,44 m <sup>2</sup>
PROEX	1.222,70 m <sup>2</sup>
Núcleo de Práticas Jurídicas - NPJ	851,14 m <sup>2</sup>
<b>Total</b>	<b>4.303.862,10 m<sup>2</sup></b>

Fonte: Diretoria de Planejamento Físico.

#### *Área Física Própria/Alugada / Cedida*

<b>Discriminação</b>	<b>Area (m<sup>2</sup>)</b>	
	<b>Alugada</b>	<b>Cedida</b>
IESOL, NAF, BNP, NUREGS (Edifício Imperador)	645,90 m <sup>2</sup>	
Núcleo de Políticas Públicas e Museu “Campos Gerais”		1.828,27 m <sup>2</sup>
<b>Total</b>	<b>645,90 m<sup>2</sup></b>	<b>1.828,27 m<sup>2</sup></b>

Fonte: Diretoria de Planejamento Físico/PROPLAN

*Instalações Físicas: Campi Universitários e Outras Dependências*

Localização	Instalações										
	Sala de aula	Sala Administrativa	Sala de apoio	Laboratório	Auditório / Anfiteatro	Teatro	Biblioteca	Piscina	Observatório Astronômico	Ginásio de Esportes	Arquibancadas
Campus Central	60	83	31	12	4	-	1	-	-	-	-
Bloco A	25	40	14	4	3	-	-	-	-	-	-
Bloco B	20	14	6	5	1	-	-	-	-	-	-
Bloco C	-	13	3	1	-	-	-	-	-	-	-
Bloco D	15	16	8	2	-	-	1	-	-	-	-
Campus Uvaranas	117	226	212	218	13	1	4	1	1	2	4
CAIC	21	18	31	3	1	-	1	-	-	1	2
CAAR	12	11	41	3	1	-	1	-	-	-	-
Bloco E	6	24	4	7	1	-	-	-	-	-	-
Bloco F	11	15	2	21	-	-	-	-	-	-	-
Bloco G	4	2	2	-	-	-	-	-	-	-	-
Bloco J	2	-	8	1	-	-	-	1	-	-	-
Bloco L	1	40	14	75	-	-	-	-	-	-	-
Bloco M	12	51	32	80	2	-	-	-	-	-	-

	Sala de aula	Sala Administrativa	Sala de apoio	Laboratório	Auditório / Anfiteatro	Cine / Teatro UEPG	Biblioteca	Piscina	Observatório Astronômico	Ginásio de Esportes	Arquibancadas
Bloco N	-	-	-	4	-	-	-	-	-	-	-
Bloco S	-	24	54	-	-	-	-	-	-	-	-
Ginásio de Esportes	-	-	2	-	-	-	-	-	-	1	2
Pavilhão de esportes	1	-	3	-	-	-	-	-	-	-	-
Vestiários	1	-	3	-	-	-	-	-	-	-	-
CDR	-	6	4	1	-	-	-	-	-	-	-
História e Artes	33	11	5	5	6	-	-	-	-	-	-
CIPP	13	22	3	18	1	-	-	-	-	-	-
Observatório Astronômico	-	2	4	-	1	-	-	-	1	-	-
Demais Dependências*	8	176	117	90	3	-	3	-	-	-	-
Outras Dependências	25	96	53	8	5	1	-	-	-	-	-
Campi Avançados	1	-	-	-	-	-	-	-	-	-	-

\*Bloco do Centro Tecnologia Agroalimentar e Biotecnologia + Ampliação, Bloco do Centro Mesorregional de Excelência em Tecnologia de Leite e Queijos, Bloco de Laboratórios para Engenharia de Materiais, Bloco do Herbário, Bloco do Biotério, Bloco da Central Telemática, Bloco do CETI - Centro de Excelência em Tecnologia de Informação, Prédio do Hall Tecnológico, Bloco de Salas p/ Professores - Dependência do Bloco "F" – Agronomia, Bloco Semi-circular / Dependências próximas da reitoria - (Sala p/ jardinagem PRECAM), Casa da Seção de Vigilância - (Localizada na Entrada do campus), Bloco da Administração Central - Reitoria, Portal do Campus Uvaranas, Edifício do Laboratório Escola, Edifício da Farmácia Escola, Laboratório de Recursos Hídricos, Prédio da Sala de Multiuso - (Atual Laboratório de Informática de Enfermagem), Laboratório Industrial de Medicamentos - LIMED, Bloco do Arquivo Geral da UEPG, Laboratório de Resíduos Químicos, Centro de Convivência da UEPG, Prédio do PDE - Centro de Formação Continuada, Biblioteca Universitária - Campus Uvaranas.

\*\*Museu Campos Gerais / Prédio do Antigo Fórum, PROEX - Pró-Reitoria de Extensão e Assuntos Culturais, Centro Médico e Dispensário Odontológico( Prédio frente Caixa Econômica Federal), Laboratórios de Geociências - (antigo Centro Astronômico e Dependências - localizado na Boa Vista), Centro de Estudos e Pesquisas "Rouger Miguel Vargas", Laboratório Produtos Químicos, Dependências Seção de Transportes - (estacionamento central), Depósito Pintura e Obras (estacionamento campus central), Centro Acadêmico do Curso de Direito (estacionamento campus central), CEEBJA - Centro Estadual de Educação Básica p/ Jovens e Adultos, Auditório do Cine Teatro PAX da UEPG - (Álvaro Augusto Cunha Rocha), Centro de Apoio Técnico "PAX" - Centro de Eventos

Fonte: Diretoria de Planejamento Físico/PROPLAN



## 2.2 DADOS DEMOGRÁFICOS: EDUCAÇÃO BÁSICA E EDUCAÇÃO SUPERIOR

Órgãos / Setores	Educação Básica				Educação Superior *				
	Educação Infantil	Ensino Fundamental	Ensino Médio	Total	Graduação*	Pós-Graduação			Total
						Especializ	Mestrado	Doutorado	
CAIC	60	636		696	-	-	-	-	696
CAAR			299	299	-	-	-	-	299
SEXATAS	-	-	-	-	1.105		146	109	1.360
SCATE	-	-	-	-	1.753	101	183	60	2.097
SEBISA	-	-	-	-	1.850	515	154	62	2.581
SECISA	-	-	-	-	2.336	1.102	91	55	3.584
SECIHLA	-	-	-	-	2.570	297	153	53	3.073
SECIJUR					803	201			1.004
<b>TOTAL</b>	<b>60</b>	<b>636</b>	<b>301</b>	<b>995</b>	<b>10.417</b>	<b>2.216</b>	<b>727</b>	<b>339</b>	<b>14.694</b>

Fonte: Diretoria do CAAR, Diretoria do CAIC, PROPESP

\* Cursos presenciais e a distância

Total da População Ativa da UEPG / Alunos e Servidores				
População Ativa	* Alunos	** Docentes	***Funcionários	TOTAL
Alunos / Servidores	7.496	967	740	9.203

\* Graduação presencial/ \*\* Prof. efetivos / temporários / \*\*\*Docentes vinculados na UEPG em dez/2018 / \*\*\*Funcionários efetivos e temporários vinculados na UEPG em dez/2018

Fonte: PRORH – TI Gestão de Recursos Humanos

População Ativa de Alunos e Docentes Lotados nos Setores de Conhecimento			
Setores de Conhecimento	População Ativa		
	* Alunos	**Docentes	TOTAL
SEXATAS	787	155	942
SECATE	1.520	147	1.667
SEBISA	1.647	283	1.930

SECISA	1.598	119	1.717
SECIHLA	1.141	196	1.337
SECIJUR	803	69	872
<b>TOTAL</b>	<b>7.496</b>	<b>969</b>	<b>8.465</b>

\* Graduação presencial / \*\* Prof. efetivos / temporários / \*\*docentes vinculados na UEPG em dez/2018

Fonte: PRORH – TI Gestão de Recursos Humanos

### *Produção Científica*

<b>Atividades de Pesquisa</b>	
Discriminação	Quantidade
Pesquisas iniciadas	242
Pesquisas em andamento	592
Pesquisas concluídas	229
Grupos de pesquisa	194

### *Produção Editora UEPG*

Discriminação	Quantidade
Livros e Revistas Publicados Formato Impresso	06
Livros e Revistas Publicados Formato Digital	06

Fonte: Editora UEPG

### *Serviços de Alimentação - Número de Refeições Servidas*

Discriminação	Quantidade
Campus Central	76.333
Campus Uvaranas*	275.472
Centro de Atendimento Integral à Criança e ao Adolescente (CAIC)*	180.015
<b>TOTAL</b>	<b>531.820</b>

\*Cafê da manhã, lanche, almoço e jantar

Fonte: CAAR, CAIC, PRECAM

### 3 ENSINO DE GRADUAÇÃO

#### 3.1 PROCESSOS SELETIVOS

*Cursos de Graduação – Concursos Vestibulares 2017 / 1 / 2 e PSS*

<b>Cursos Ofertados, segundo o Número de Inscritos, Vagas e Relação Candidato / Vaga</b>					
<b>Cursos (Sede / Campi)</b>	<b>Grau</b>	<b>Turno</b>	<b>Concurso Vestibular 2017 e PSS</b>		
			<b>Inscritos</b>	<b>Vagas</b>	<b>Cand./Vaga</b>
Matemática	LP	I	165	60	2,75
Matemática Aplicada	B	N	19	30	0,63
Geografia	B	M	92	40	2,30
Geografia	LP	N	114	40	2,85
Física	B	I	82	30	2,73
Física	LP	N	116	30	3,87
Química	LP	N	129	30	4,30
Química Tecnológica	B	I	146	30	4,87
<b>Sub - Total</b>	-	-	<b>863</b>	<b>290</b>	<b>2,98</b>
Engenharia Civil	B	I	1072	50	21,44
Agronomia	B	I	1101	60	18,35
Engenharia de Software	B	N	460	40	11,50
Engenharia de Materiais	B	I	288	50	5,76
Engenharia de Alimentos	B	I	204	40	5,10
Engenharia de Computação	B	I	443	45	9,84
Zootecnia	B	I	379	45	8,42
Sub - Total	-	-	3.947	330	11,96
Farmácia	B	I	445	45	9,89
<b>Cursos Ofertados, segundo o Número de Inscritos, Vagas e Relação Candidato / Vaga</b>					
<b>Cursos (Sede / Campi)</b>	<b>Grau</b>	<b>Turno</b>	<b>Concurso Vestibular 2017 e PSS</b>		
			<b>Inscritos</b>	<b>Vagas</b>	<b>Cand./Vaga</b>
Odontologia	B	I	1.520	60	25,33
Ciências Biológicas	B	I	239	25	9,56
Ciências Biológicas	LP	V	118	25	4,72
Ciências Biológicas	LP	N	202	25	8,08
Educação Física	LP	N	375	50	7,50
Educação Física	B	I	578	50	11,56
Enfermagem	B	I	751	40	18,78
Medicina	B	I	8.323	40	208,08

<b>Sub - Total</b>	-	-	<b>12.551</b>	<b>360</b>	<b>34,86</b>
Administração	B	N	796	80	9,95
Administração - COMEX	B	M	270	40	6,75
Ciências Contábeis	B	M	175	40	4,38
Ciências Contábeis	B	N	509	80	6,36
Ciências Econômicas	B	M	110	40	2,75
Ciências Econômicas	B	N	168	40	4,20
Serviço Social	B	I	249	44	5,66
Turismo	B	M	126	30	4,20
Jornalismo	B	I	347	42	8,26
<b>Sub - Total</b>	-	-	<b>2.750</b>	<b>436</b>	<b>6,31</b>
Pedagogia	LP	M	147	35	4,20
Pedagogia	LP	N	406	70	5,80
Letras - Português / Espanhol	LP	V	41	30	1,37
<b>Cursos Ofertados, segundo o Número de Inscritos, Vagas e Relação Candidato / Vaga</b>					
Cursos (Sede / Campi)	Grau	Turno	Concurso Vestibular 2017 e PSS		
			Inscritos	Vagas	Cand./Vaga
Letras - Português / Espanhol	LP	N	87	30	2,90
Letras - Português / Francês	LP	N	91	22	4,14
Letras - Português / Inglês	LP	V	71	30	2,37
Letras - Português / Inglês	LP	N	150	30	5,00
História	B	V	0	40	0,00
História	LP	N	414	40	10,35
Artes Visuais	LP	V	97	24	4,04
Música	LP	V	53	20	2,65
Sub - Total	-	-	1.557	371	4,20
Direito	B	M	1.485	80	18,56
Direito	B	N	1.508	70	21,54
Direito – Telêmaco Borba	B	N	478	50	9,56
<b>Sub - Total</b>	-	-	<b>3.471</b>	<b>200</b>	<b>17,36</b>
<b>TOTAL</b>	-	-	<b>25.139</b>	<b>1.987</b>	<b>77,66</b>

1º e 2º Concursos Vestibulares/2017 realizados em julho e dezembro de 2017, entrada de alunos fevereiro 2018. Processo Seletivo Seriado (PSS) realizado em dezembro 2017, entrada de alunos fevereiro 2018. Fonte: CPS

### *Processo Seletivo Seriado – PSS*

O Processo Seletivo Seriado – PSS constitui-se numa modalidade de seleção gradual, sistemática e cumulativa, que se realiza anualmente, avaliando o desempenho dos candidatos ao ensino superior de graduação na UEPG, a partir do seu aproveitamento em cada uma das séries do Ensino Médio. A implantação do PSS, na UEPG, deu-se em 2001.

<b>Alunos Inscritos no PSS na I, II e III Séries do Ensino Médio por Ano</b>	
<b>Discriminação</b>	<b>Inscritos</b>
Acompanhamento I (2001)	3.775
Acompanhamento I e II (2002)	6.236
Acompanhamento I, II e III (2003)	6.314
Acompanhamento I, II e III (2004)	7.398
Acompanhamento I, II e III (2005)	8.345
Acompanhamento I, II e III (2006)	9.393
Acompanhamento I, II e III (2007)	10.626
Acompanhamento I, II e III (2008)	11.655
Acompanhamento I, II e III (2009)	11.316
Acompanhamento I, II e III (2010)	12.648
Acompanhamento I, II e III (2011)	15.719
Acompanhamento I, II e III (2012)	16.053
Acompanhamento I, II e III (2013)	17.740
Acompanhamento I, II e III (2014)	18.860
Acompanhamento I, II e III (2015)	18.766
Acompanhamento I, II e III (2016)	18.308
Acompanhamento I, II e III (2017)	19.644
Acompanhamento I, II e III (2018)	22.604

### 3.2 GRADUAÇÃO PRESENCIAL

#### *Ingresso de Alunos*

Ingressos de Alunos Novos: * Vestibular / PSS e ** Outras Formas					
Cursos (Sede / Campi)	Grau	Turno	Ingresso		
			Vestibular/ PSS	Transferências Recebidas/Outros*	Total
Matemática	LP	N	57	2	59
Matemática Aplicada	B	I	9		9
Geografia	B	M	39	1	40
Geografia	LP	N	38		38
Física	B	I	18		18
Física	LP	N	28		28
Química	LP	N	26	1	27
Química Tecnológica	B	I	27		27
<b>Sub - Total</b>	-	-	<b>242</b>	<b>4</b>	<b>246</b>
Engenharia Civil	B	I	49	2	51
Agronomia	B	I	60	3	63
Engenharia de Software	B	N	37		37
Engenharia de Materiais	B	I	45		45
Engenharia de Alimentos	B	I	39		39
Engenharia de Computação	B	I	45		45
Zootecnia - Castro	B	I	43		43
<b>Sub - Total</b>	-	-	<b>318</b>	<b>5</b>	<b>323</b>
Farmácia	B	I	44		44
Odontologia	B	I	60	2	62
Ciências Biológicas	B	I	25	1	26
Ciências Biológicas	LP	V	24		24
Ciências Biológicas	LP	N	24		24
Educação Física	B	I	50	3	53
Educação Física	LP	N	50	1	51
Enfermagem	B	I	40	1	41
Medicina	B	I	40	3	43
<b>Sub - Total</b>	-	-	<b>357</b>	<b>11</b>	<b>368</b>
Administração	B	N	76	5	81
Administração COMEX	B	M	40		40
Ciências Econômicas	B	M	36		36
Ciências Econômicas	B	N	38		38
Ciências Contábeis	B	M	36	3	39

Ciências Contábeis	B	N	79	1	80
Jornalismo	B	I	40	1	41
Serviço Social	B	I	44		44
Turismo	B	M	29		29
<b>Sub - Total</b>	-	-	<b>418</b>	<b>10</b>	<b>428</b>
Pedagogia	LP	M	33		33
Pedagogia	LP	N	68		68
Letras - Português / Espanhol	LP	V	29		29
Letras - Português / Espanhol	LP	N	29		29
Letras - Português / Francês	LP	N	20	1	21
Letras - Português / Inglês	LP	V	26		26
Letras - Português / Inglês	LP	N	29		29
História	LP	N	40	2	42
Artes Visuais	LP	V	25		25
Música	LP	V	19		19
<b>Sub - Total</b>			<b>318</b>	<b>3</b>	<b>321</b>
Direito	B	M	80		80
Direito	B	N	70	1	71
Direito – Telêmaco Borba	B	N	48		48
<b>Sub - Total</b>			<b>198</b>	<b>1</b>	<b>199</b>
<b>TOTAL</b>			<b>1.851</b>	<b>34</b>	<b>1.885</b>

\* 1º e 2º Concursos Vestibulares / 2017 realizados em julho e dezembro de 2017 entrada de alunos março 2018. Processo Seletivo Seriado (PSS) realizado em dezembro 2017, entrada de alunos março 2018. Fonte: CPS

\* Estudos complementares/

### Corpo Docente

#### Graduação Presencial

Cursos (Sede / Campi)	Grau	Matriculados	**Evasão	Diplomados
Matemática	LP	168	138	17
Matemática Aplicada	B	12	11	0
Geografia	B	99	65	4
Geografia	LP	143	64	26
Física	LP	96	44	4
Física	B	60	28	7
Química	LP	115	40	15
Química Tecnológica	B	94	32	7
<b>Sub – Total</b>	-	<b>787</b>	<b>422</b>	<b>80</b>

Agronomia	B	309	36	48
Engenharia Civil	B	267	22	39
Engenharia de Alimentos	B	172	24	25
Engenharia de Computação	B	197	31	23
Engenharia de Materiais	B	233	39	42
Engenharia de Software	B	170	46	13
Zootecnia	B	173	54	17
<b>Sub – Total</b>	-	<b>1.521</b>	<b>252</b>	<b>207</b>
Farmácia	B	207	13	37
Odontologia	B	294	3	55
Ciências Biológicas	LP	197	42	27
Ciências Biológicas	B	99	13	17
Educação Física	B	192	53	23
Educação Física	LP	199	50	22
Enfermagem	B	173	33	17
Medicina	B	286	6	37
<b>Sub – Total</b>	-	<b>1.647</b>	<b>213</b>	<b>235</b>
Administração	B	300	75	61
Administração – Comércio Exterior	B	149	37	17
Administração - Telêmaco Borba	B	4	8	1
Ciências Econômicas	B	262	148	35
Ciências Contábeis	B	479	103	50
Ciências Contábeis - São Mateus do Sul	B	0	2	2
Serviço Social	B	149	30	30
Jornalismo	B	140	36	28
Turismo	B	117	43	16
<b>Sub – Total</b>	-	<b>1.600</b>	<b>482</b>	<b>240</b>
Pedagogia	LP	388	88	74
Letras Português / Inglês	LP	178	82	23
Letras Português / Francês	LP	63	32	5
Letras Português / Espanhol	LP	172	55	17
História	LP	135	59	24
História	B	56	60	10



Artes Visuais	LP	84	18	1
Música	LP	65	25	8
<b>Sub – Total</b>	-	<b>1.141</b>	<b>419</b>	<b>162</b>
Direito	B	757	57	120
Direito – Telêmaco Borba	B	48	4	52
<b>Sub – Total</b>	-	<b>805</b>	<b>61</b>	<b>172</b>
<b>TOTAL</b>	-	<b>7.501</b>	<b>1849</b>	<b>1096</b>

\*\*Evasão: Transferência Expedida / Trancamento/Jubilamento/desvinculados

### 3.3 GRADUAÇÃO À DISTÂNCIA

<b>Alunos Matriculados</b>		
<b>Cursos (Polos)</b>	<b>Grau</b>	<b>Total</b>
Geografia	L	185
História	L	186
Letras-Português/Espanhol	L	492
Matemática	L	134
Educação Física	L	203
Pedagogia	L	706
Administração Pública	B	474
Licenciatura em Computação	L	233
Tecnólogo em Gestão Pública	T	264
<b>TOTAL</b>	-	<b>2.877</b>

Fonte: PROGRAD/Diretoria Acadêmica – Ensino a Distância

<b>Alunos Titulados</b>		
<b>Cursos (Polos)</b>	<b>Grau</b>	<b>Diplomados</b>
Geografia	L	48
História	L	73
Letras-Português/Espanhol	L	70
Matemática	L	31
Educação Física	L	24
Pedagogia	L	168
Administração Pública	B	86
Tecnólogo em Gestão Pública	T	174
<b>TOTAL</b>	-	<b>674</b>

Fonte: PROGRAD/Diretoria Acadêmica – Ensino a Distância

\*Evasão: Abandono/Falecido/transferido para outra IES/desistência

### 3.4 PROGRAMAS DE MOBILIDADE ACADÊMICA

#### *Programa de Estudantes Convênio de Graduação – PEC-G*

<b>Cursos (Polo)</b>	<b>Grau</b>	<b>Matriculados</b>	<b>País</b>	<b>Total</b>
Ciências Econômicas	B	1	República Democrática do Congo	1
Direito	B	1	Angola	1
Engenharia Civil	B	1	Paraguai	1
Odontologia	B	1	Jamaica	1
<b>TOTAL</b>	-	<b>4</b>	-	<b>4</b>

FONTE: PROGRAD/Divisão de Apoio a Programas Especiais

#### *Alunos da UEPG em Mobilidade Acadêmica – Escritório de Relações Internacionais*

<b>Cursos</b>	<b>País de destino</b>	<b>Nº de acadêmicos</b>
Engenharia Civil	Bolívia	1
Direito	Canadá	1
Engenharia de Software	Canadá	1
Zootecnia	Dinamarca	1
Agronomia	EUA	3
Biologia	Itália	1
Direito	Portugal	15
Licenciatura em Letras	Portugal	1
<b>Total</b>		<b>24</b>

Fonte: Escritório de Relações Internacionais

### 3.5 PROGRAMA BOLSA DE INICIAÇÃO ACADÊMICA

<b>Especificação</b>	<b>Quantidade</b>
Programa Institucional de Bolsas de Iniciação à Docência (PIBID)	136
Programa Institucional de Bolsas de Iniciação Científica (PIBIC)	284
Bolsas de iniciação científica (BIC)	90
Programa Institucional de Bolsas de Iniciação em Desenvolvimento Tecnológico e Inovação (PIBITI)	41
Programa Institucional de Bolsas de Iniciação Científica Júnior (PIBICJR)	38
Programa de Bolsas PROEX	60
Programa Institucional de Bolsas de Extensão Universitária (PIBEX)	23

Programa Institucional de Apoio à Inclusão Social Pesquisa e Extensão Universitária	64
Programa de Educação Tutorial – PET (História, Engenharia de Alimentos e Licenciatura em Química)	36
Programa de Tutoria Discente - PROTUDI	10
Bolsa Permanência para indígenas	24
Bolsa Permanência para acadêmicos em situação de vulnerabilidade social	20
<b>Total</b>	<b>826</b>

### 3.6 RESIDÊNCIAS

<b>Residência Médica</b>	<b>Quantidade</b>
Médica – Cirurgia Geral	4
Médica – Cirurgia Vascular	1
Médica – Clínica Médica	3
Médica – Medicina da Família e Comunidade	2
Médica – Neurologia	2
Médica – Radiologia e Diagnóstico por Imagem	2
Médica – Medicina Intensiva	2
Médica – Ortopedia e Traumatologia	1
Médica – Otorrinolaringologia	1
Médica – Anestesiologia	1
<b>Residência Multiprofissional/Uniprofissional</b>	<b>Quantidade</b>
Multiprofissional – Intensivismo	14
Multiprofissional – Reabilitação	8
Multiprofissional – Saúde do Idoso	14
Multiprofissional – Neonatologia	11
Multiprofissional – Urgência e Emergência	12
Uniprofissional – Bucomaxilofacial	2
Uniprofissional – Obstetrícia	4
<b>Residência Técnica</b>	<b>Quantidade</b>
Técnica – Engenharia e Gestão Ambiental	125
Técnica – Gestão Pública – SUAS	84
Técnica – Gestão Pública – Direitos Humanos e Cidadania	202
Técnica – Gestão Pública – Planejamento e Avaliação de Políticas Sociais	205
<b>Total</b>	<b>700</b>
<b>Residência Pedagógica</b>	<b>96</b>

### 3.7 ASSISTÊNCIA ESTUDANTIL

#### *Programas e Projetos - Atendimento Ao Corpo Discente*

##### Estágio Voluntário de Natureza Administrativa

	Quantidade
Estagiários	173

##### *Monitoria*

	Quantidade
Monitores	153

##### *Atendimento Indígenas*

	Quantidade
Acompanhamento/mês	26
Bolsa Permanência para indígenas	24

##### *Programa de Moradia Estudantil*

	Quantidade
Moradia Estudantil	9
Alojamento Colégio Agrícola	98
Total	107

##### *Programa de Assistência Alimentar*

	Quantidade
Média de Refeições Servidas/dia	2.595
Número de Refeições Servidas/ano	531.820
Nº de acadêmicos beneficiados com desconto	234

##### *Isenção do vestibular*

	Quantidade
Nº de isenções Servidores UEPG e Dependentes Legais	29
Nº de isenções concedidas Comunidade	433

*Atendimento a alunos com necessidades educativas especiais*

	Quantidade
Atendimentos	8

*Bolsa Permanência*

	Quantidade
Bolsas Concedidas	5

## 4 ENSINO DE PÓS-GRADUAÇÃO

### 4.1 LATO SENSU

#### *Especialização Presencial*

<b>Alunos Matriculados</b>		
<b>Cursos</b>	<b>Departamentos</b>	<b>Alunos</b>
Direito e Processo Administrativo - 2ª Ed.	Direito	26
Direito Processual Penal e Prática Forense Penal – 1ª Ed.	Direito	65
Direito Processual Civil – 4ª Ed.	Direito	30
Direito Material e Processual Previdenciário – 1ª Ed.	Direito	18
Direito do Trabalho e Processo do Trabalho 5ª Ed.	Direito	33
Direito Processual Civil – 5ª Ed.	Direito	29
Odontopediatria – 2ª Ed.	Odontologia	09
Ortodontia – 4ª Ed.	Odontologia	11
Hemoterapia – 1ª Ed.	Medicina	51
TOTAL		272

#### *Especialização à Distância*

<b>Cursos</b>	<b>Alunos</b>
Educação Física Escolar – 4ª Ed.	58
Filosofia para o Ensino Médio – 2ª Ed.	59
Gerontologia – 1ª Ed.	144
Gestão de Eventos e Cerimonial Público e Privado – 1ª Ed.	44
Gestão Educacional – Organização Escolar e Trabalho Pedagógico – 5ª Ed.	145
Gestão em Saúde – 4ª Ed.	158
Gestão Pública – 4ª Ed.	309
Gestão Pública Municipal – 4ª Ed.	197
História, Arte e Cultura – 5ª Ed.	191
Gestão Pública ênfase Sistema Único de Assistência Social (SUAS) 1ª Ed.	84
Gestão Pública ênfase Direitos Humanos e Cidadania – 1ª Ed.	202
Gestão Pública ênfase Planejamento e Avaliação de Políticas Públicas – 1ª Ed.	205
Sociologia para o Ensino Médio – 2ª Ed.	47

Engenharia e Gestão Ambiental – 1ª Ed.	101
TOTAL	1.944

#### 4.2 STRICTO SENSU

##### *Mestrado*

<b>Alunos Matriculados</b>		
<b>Programas de Pós-Graduação</b>	<b>Área de Concentração</b>	<b>Alunos</b>
Agronomia	Agricultura	33
Bioenergia	Biocombustíveis	13
Ciências Biológicas	Biologia Evolutiva	24
Ciências Biomédicas	Biologia Celular e Molecular / Fisiologia e Fisiopatologia	17
Ciências	Física	16
Ciências Farmacêuticas	Fármacos, Medicamentos e Biociências Aplicadas à Farmácia	15
Ciência e Tecnologia de Alimentos	Ciência e Tecnologia de Alimentos	28
Ciências da Saúde	Atenção Interdisciplinar em Saúde	72
Ciências Sociais Aplicadas	Cidadania e Políticas Públicas	52
Computação Aplicada	Computação para Tecnologias em Agricultura	28
Economia	Economia	15
Educação	Educação	27
Engenharia e Ciência de Materiais	Desenvolvimento e Caracterização de Materiais	39
Engenharia Sanitária e Ambiental	Saneamento Ambiental e Recursos Hídricos	27
Ensino de Ciências e Educação Matemática	Espaços Formais e não Formais no Ensino de Ciências Formação de Professores e Ensino de Ciências	24
Estudos da Linguagem	Linguagem, Identidade e Subjetividade	69
Geografia	Gestão do Território: Sociedade e Natureza	29
História	História, Cultura e Identidades	30
Jornalismo	Processos Jornalísticos	25
Nacional Profissional em Ensino de Física	Ensino de Física Formação de Professores de Física Física na Educação Básica	10



Nacional Profissional em Ensino de História	Ensino em História	26
Nacional Profissional em Matemática-	Análise Matemática, Ensino de Matemática, Geometria e Topologia, Matemática, Matemática Aplicada, Álgebra	40
Odontologia	Clínica Integrada / Dentística Restauradora	26
Química Aplicada	Química	27
Zootecnia	Produção Animal	15
<b>TOTAL</b>		<b>727</b>

*Mestrado / Defesas – 2014 a 2018*

<b>Número de Defesas de Dissertações por Ano</b>					
<b>Programas de Pós-Graduação</b>	<b>2014</b>	<b>2015</b>	<b>2016</b>	<b>2017</b>	<b>2018</b>
Agronomia	12	16	10	15	9
Bioenergia	1	3	4	1	6
Ciência e Tecnologia de Alimentos	12	15	10	5	10
Ciências	11	6	6	4	8
Ciências Biológicas	9	9	11	9	6
Ciências Biomédicas			10	9	12
Ciências da Saúde				1	23
Ciências Farmacêuticas	9	10	11	4	9
Ciências Sociais Aplicadas	19	16	13	22	21
Computação Aplicada	8	12	6	7	10
Educação	15	22	26	23	28
Engenharia e Ciência de Materiais	18	9	10	5	14
Engenharia Sanitária e Ambiental		22	5	6	7
Estudos da Linguagem		14	19	23	14
Geografia	15	15	9	12	6
História, Cultura e Identidade	02	7	17	18	10
Jornalismo		9	6	9	3
Odontologia	22	2	20	1	25
Química Aplicada	13	12	12	7	11
Zootecnia				5	8
Ensino de Física – MNPEF - Programa Nacional			13	2	4

Ensino de História – Ensino de História - Nacional					8
Profissional em Matemática – Rede Nacional	07	05	10	7	2
<b>Total</b>	<b>173</b>	<b>204</b>	<b>228</b>	<b>195</b>	<b>254</b>

*Doutorado*

<b>Alunos Matriculados</b>		
<b>Programas de Pós-Graduação</b>	<b>Área de Concentração</b>	<b>Alunos</b>
Agronomia	Agricultura	25
Ciência e Tecnologia de Alimentos	Ciência e Tecnologia de Alimentos	17
Ciências	Física	24
Ciências Farmacêuticas	Fármaco Medicamentos Biociências Aplicadas à Farmácia	25
Ciências Sociais Aplicadas	Cidadania e Políticas Públicas	55
Educação	Educação	53
Geografia	Gestão do Território: Sociedade e Natureza	18
Engenharia e Ciências de Materiais	Desenvolvimento e Caracterização de Materiais	44
Odontologia	Clínica Integrada / Dentística Restauradora	37
Química	Físico Química/Química Analítica/Química Orgânica/Química Inorgânica	41
<b>TOTAL</b>		<b>339</b>

*Doutorado / Defesas – 2014 a 2018*

<b>Número de Defesas de Teses por Ano</b>					
<b>Programas de Pós-Graduação</b>	<b>2014</b>	<b>2015</b>	<b>2016</b>	<b>2017</b>	<b>2018</b>
Agronomia		4	11	6	3
Ciências	1	6	7	2	6
Ciências Sociais Aplicadas			1	10	8
Educação	2	6	13	10	14
Geografia			1	6	13
Odontologia	6	6	10	12	7
Química em Associação UEL/UEPG/UNICENTRO	1	4	5	4	4

<b>Total</b>	<b>10</b>	<b>26</b>	<b>48</b>	<b>50</b>	<b>55</b>
--------------	-----------	-----------	-----------	-----------	-----------

*Programa de Bolsas de Mestrado e Doutorado*

	Quantidade
Bolsas de Mestrados concedidas pela CAPES	208
Bolsas de Doutorado concedidas pela CAPES	98
Bolsas de Mestrados concedidas pela Fundação Araucária	21
Bolsas de Doutorado concedidas pela Fundação Araucária	17

*Alunos dos Programas de Pós-Graduações da UEPG que participaram de programas em Instituições estrangeiras*

Programa Doutorado Sanduíche no Exterior - CAPES

Programa	País	Período
Engenharia de Alimentos	Iowa State University, Ames, Estados Unidos	01/08/2018 a 28/02/2019
Sociais e Aplicadas	Université Paris – Paris - Sorbone - Paris IV, França	01/11/2018 a 31/10/2019
Engenharia de Materiais	Universidade do Minho, Braga, Portugal	01/09/2018 a 28/02/2019
Engenharia de Materiais	The Ohio State University, Ohio, Estados Unidos	01/08/2018 a 31/01/2019

*Alunos que Participam de Programas Estrangeiros matriculados nos Programas de Pós-Graduações da UEPG*

Programa de Bolsas da Organização dos Estados Americanos - OEA

Programa	País	Ano
Doutorado em Agronomia	Colômbia	mar/2016 a fev/2020
Doutorado em Ciências Farmacêuticas	Peru	mar/2017 a fev/2021
Doutorado em Ciências Sociais Aplicadas	Colômbia	mar/2016 a fev/2020
Doutorado em Educação	Colômbia	ago/2018 a jul/2022
Doutorado em Odontologia	Colômbia	mar/2018 a fev/2022
Doutorado em Odontologia	Guatemala	mar/2018 a fev/2022
Mestrado em Ciência e Tecnologia de Alimentos	Peru	mar/2018 a fev/2020
Mestrado em Ciências Biológicas	Colômbia	mar/2018 a fev/2020

Mestrado em Ciências Farmacêuticas	Colômbia	mar/2017 a fev/2019
Mestrado em Ciências Sociais Aplicadas	Venezuela	mar/2018 a fev/2020
Mestrado em Educação	Colômbia	ago/2018 a jul/2020
Mestrado em Engenharia e Ciência de Materiais	Colômbia	mar/2017 a fev/2019
Mestrado em Estudos da Linguagem	Colômbia	mar/2017 a fev/2019
Mestrado em Gestão do Território	Colômbia	mar/2018 a fev/2020
Mestrado em Odontologia	Bolívia	mar/2018 a fev/2020
Mestrado em Química Aplicada	Colômbia	mar/2017 a fev/2019

Alunos Estrangeiros Matriculados no Programa de Pós-Graduação em Odontologia

<b>Curso</b>	<b>Nº de alunos</b>	<b>Período</b>	<b>País</b>
Doutorado	01	2016 - 2019	Guatemala
Doutorado	01	2016 - 2019	Colômbia
Doutorado	01	2014 - 2018	Chile
Doutorado	01	2014 - 2019	Colômbia
Doutorado	01	2014 - 2019	Venezuela
Mestrado	03	2018	Bolívia
Mestrado	01	2018	Equador

## 5 EXTENSÃO E ASSUNTOS CULTURAIS

<b>Cursos e Eventos de Extensão/DAC</b>	
<i>Discriminação</i>	<i>Quantidade</i>
Cursos	90
Eventos	238
População atingida	10.814
Municípios envolvidos (Campo Largo, Cândido de Abreu, Castro, Curitiba, Irati, Palmeira, Ponta Grossa, Tibagi e País Bolívia)	09

<b>Programas</b>	
<i>Discriminação</i>	<i>Quantidade</i>
Programas	25
População atingida	9.000
Município envolvido (Ponta Grossa )	01

<b>Projetos</b>	
<i>Discriminação</i>	<i>Quantidade</i>
Projetos	271
População atingida	100.901
Municípios envolvidos ( Ângulo, Antônio Olinto, Arapoti, Assaí, Astorga, Balsa Nova, Bituruna, Campo Largo, Cândido de Abreu, Carambeí, Castro, Curitiba, Curiúva, Francisco Beltrão, Ibaiti, Iguaraçu, Imbaú, Ipiranga, Irati, Ivaí, Jacarezinho, Jaguariaíva, Lapa, Laranjeiras do Sul, Nova Santa Rosa, Palmeira, Palmital, Paranaguá, Pirai do Sul, Ponta Grossa, Porto Amazonas, Prudentópolis, Rebouças, Reserva, São João, São João do Triunfo, São Mateus do Sul, Sarandi, Teixeira Soares, Telêmaco Borba, Tibagi, Ubiratã e Ventania )	43

### *Atividades Culturais*

<b>Atividade</b>	<b>Público</b>
FUC – Festival da Canção	659
FENATA – Festival Nacional de Teatro	21.718
CURSOS DAC (Yoga, Dança Circular, Dança Circular e Yoga, Desenho Básico e Avançado, Desenho Ilustração HQ, Desenho e Pintura, Canto, Violão popular, Violão clássico e Piano	270
Exposições Galeria de Artes Proex	1.000
Museu "Campos Gerais"(visitantes)	4.700
<b>TOTAL</b>	<b>28.347</b>

*Cursos de Línguas Estrangeiras para a Comunidade*

	Inglês	Francês	Espanhol	Total
Nº de docentes supervisores				5
Turmas	27	4	7	38
Nº de estagiários	5	5	5	15
Nº de alunos matriculados	344	29	77	450
Alunos Aprovados	221	14	61	296

Fonte: Departamento de Estudos da Linguagem - Coordenadora do Projeto

*Serviço de Assistência Jurídica*

<b>Núcleo de Prática Jurídica</b>	
<i>Discriminação</i>	<i>Quantidade</i>
População Atendida	16.986

## 6 RECURSOS HUMANOS

### 6.1 CORPO DOCENTE

<i>Discriminação</i>	<i>SEXATAS</i>	<i>SCATE</i>	<i>SEBISA</i>	<i>SECISA</i>	<i>SECICHLA</i>	<i>SECIJUR</i>	<i>TOTAL</i>					
<b>Nº de Docentes</b>												
Efetivos	124	118	209	100	136	57	744					
Temporários	31	29	74	19	60	12	225					
CLT	-	-	-	-	-	-	-					
<b>TOTAL</b>	<b>155</b>	<b>147</b>	<b>283</b>	<b>119</b>	<b>196</b>	<b>69</b>	<b>969</b>					
<b>Regime de Trabalho</b>												
<i>Discriminação</i>	<i>12h</i>		<i>20h</i>		<i>24h</i>		<i>40h</i>		<i>Dedicação Exclusiva</i>		<i>TOTAL</i>	
	E	T	E	T	E	T	E	T	E	T	E	T
SEXATAS	0	0	0	12	0	0	2	19	122	0	124	31
SECATE	0	0	3	17	1	0	8	12	106	0	118	29
SEBISA	0	0	11	61	0	0	54	13	144	0	209	74
SECISA	0	0	2	9	0	0	7	10	91	0	100	19
SECICHLA	0	0	1	50	0	0	3	9	132	1	136	60
SECIJUR	0	0	4	8	0	0	20	4	33	0	57	12
<b>TOTAL</b>	<b>0</b>	<b>0</b>	<b>21</b>	<b>157</b>	<b>1</b>	<b>0</b>	<b>94</b>	<b>67</b>	<b>628</b>	<b>1</b>	<b>744</b>	<b>225</b>
<b>Categoria Funcional</b>												
<i>Discriminação</i>	<i>SEXATAS</i>	<i>SCATE</i>	<i>SEBISA</i>	<i>SECISA</i>	<i>SECICHLA</i>	<i>SECIJUR</i>	<i>TOTAL</i>					
Temporários	31	29	74	19	60	12	225					
Auxiliar	0	0	0	0	0	3	3					
Assistente	12	17	49	33	21	26	158					
Adjunto	38	39	95	45	71	24	312					
Associado	74	58	64	22	44	4	266					
Titular	0	4	1	0	0	0	5					
<b>TOTAL</b>	<b>155</b>	<b>147</b>	<b>283</b>	<b>119</b>	<b>196</b>	<b>69</b>	<b>969</b>					
<b>Nível de Qualificação</b>												
<i>Discriminação</i>	<i>SEXATAS</i>	<i>SCATE</i>	<i>SEBISA</i>	<i>SECISA</i>	<i>SECICHLA</i>	<i>SECIJUR</i>	<i>TOTAL</i>					
Graduação	1	1	2	1	2	2	9					
Especialização	2	2	13	5	7	2	31					
Mestrado	25	28	72	40	40	34	239					
Doutorado	126	116	194	73	146	31						
Livre-Docência	1	0	2	0	0	0	3					
<b>TOTAL</b>	<b>155</b>	<b>147</b>	<b>283</b>	<b>119</b>	<b>196</b>	<b>69</b>	<b>969</b>					

### Capacitação

Setores de Conhecimento	Nível/Local								
	Mestrado			Doutorado			Pós-Doutorado		
	UEPG	País	Exterior	UEPG	País	Exterior	UEPG	País	Exterior
Ciências Exatas e Naturais	-	-	-	-	7	-	-	2	1
Ciências Agrárias e de Tecnologia	-	-	-	-	13	6	-	1	2
Ciências Biológicas e da Saúde	-	2	-	-	20	1	-	-	3
Ciências Sociais Aplicadas	-	-	-	-	19	2	-	1	1
Ciências Humanas, Letras e Artes	-	-	-	-	32	-	-	2	1
Ciências Jurídicas	-	-	-	-	31	-	-	-	-
<b>TOTAL</b>	-	2	-	-	122	9	-	6	8

## 6.2 AGENTES UNIVERSITÁRIOS

### Escolarização

<b>Número Total de Agentes Universitários por Grau de Escolarização</b>	
<i>Discriminação</i>	<i>Quantidade</i>
Doutorado	15
Mestrado	32
Especialização	132
Graduação	117
Tecnólogo	35
Sequencial	19
Ensino Médio	254
Ensino Fundamental	31
Primário	54
<b>TOTAL</b>	<b>689</b>

### Tipos de afastamentos

<b>Agentes Universitários Realizando Pós-Graduação e afastados por outros motivos</b>	
<i>Discriminação</i>	<i>Quantidade</i>



Mestrado	2
Doutorado	1
À Disposição para Outros Órgãos	5
Licença para cursos/evento no exterior	2
Lic. Remunerada para fins de aposentadoria	16
Licença sem Vencimentos	1
Total	27

## 7 ÓRGÃOS SUPLEMENTARES

### 7.1 AGÊNCIA DE INOVAÇÃO E PROPRIEDADE INTELECTUAL (AGIPI)

	2014	2015	2016	2017	2018	Total
Patente depositada	12	12	11	11	9	55

Fonte: <http://www.pitangui.uepg.br/agipi/pdf/bancodepatentes.pdf>

### 7.2 BIBLIOTECAS

<b>Acervo de Livros</b>		
<i>Localização</i>	<i>Títulos</i>	<i>Exemplares</i>
Biblioteca Central	29.143	43.162
Biblioteca Campus Uvaranas	28.618	50.115
Biblioteca Colégio Agrícola	3.704	5.020
Biblioteca do Hospital Universitário Regional do Campos Gerais - HURCG	206	206
<b>Total</b>	<b>61.671</b>	<b>98.503</b>
<b>Acervo de Periódicos</b>		
<i>Localização</i>	<i>Títulos</i>	<i>Exemplares</i>
Biblioteca Central	951	50.388
Biblioteca Campus Uvaranas	1.530	60.902
<b>Total</b>	<b>2.481</b>	<b>111.290</b>

Fonte: Biblioteca Central, 2018.

### 7.3 FAZENDA ESCOLA "CAPÃO DA ONÇA" (FESCON)

<b>Produção da Fazenda Escola</b>	
<i>Discriminação</i>	<i>Quantidade</i>
Área (ha)	311,12
Área Edificada (m2)	3.300,85
Produção Animal	
Suínos	-
Partos Matriz/Ano	2,5
Ovinos	-
Índice de natalidade	1,5
Produção leiteira/ano (L)	192.012

<i>Produção Agrícola/Ano</i>	<i>Bruta</i>	<i>Líquida</i>
	1.892.024 Kg	1.726.248 Kg
<i>Safra de verão 2017/2018</i>	<i>Bruta</i>	<i>Líquida</i>
Feijão	51.560 Kg	41.880 Kg
Milho	250.840 Kg	284.797 Kg
Silagem milho	1.000.000 Kg	1.000.000 Kg
Soja	209.320 Kg	200.187 Kg
<i>Safra de inverno 2018/2018</i>	<i>Bruta</i>	<i>Líquida</i>
Aveia Preta	12.870	10.186
Feno	2.200 fardos	2.200 fardos
Trigo	226.540 Kg	189.198 Kg

Fonte: Fazenda Escola Capão da Onça, 2018.

#### 7.4 HOSPITAL UNIVERSITÁRIO REGIONAL DOS CAMPOS GERAIS (HURCG)

<b>Clínicas</b>							
	<b>Médica</b>	<b>Cirúrgica</b>	<b>Obstétrica</b>	<b>Neurologia</b>	<b>Infectologia</b>	<b>Pediátrica</b>	<b>Total</b>
Leitos	12	51	36	10	5	8	122
Pacientes/dia	2.967	13.701	9.201	2.081	679	1.803	30.432
Taxa de ocupação hospitalar	52%	72%	58%	48%	56%	61%	
Média de permanência	7,1	3,5	2,2	4,8	3,8	2,5	
Internações	540	4.343	3.590	465	205	583	9.726

<b>Unidades de Terapia Intensiva</b>					
	<b>UCI Neonatal</b>	<b>UTI Adulto</b>	<b>UTI Neonatal</b>	<b>UTI Pediátrica</b>	<b>Total</b>
Leitos	2	20	6	4	32
Pacientes/dia	61	6.568	1.839	740	9.208
Taxa de ocupação hospitalar	44%	86%	97%	49%	
Média de permanência	3,9	2,9	16,4	1,30	
Internações	18	994	107	122	1.241

<b>Procedimentos Cirúrgicos por Complexidade</b>	
Alta complexidade	208
Média complexidade	4.380

Atenção básica	169
<b>Total</b>	<b>4.757</b>

<b>Procedimentos Cirúrgicos por Tipo</b>	
Eletivas	3.057
Urgência/Emergência	1.650
<b>Total</b>	<b>4.707</b>

<b>Ambulatório</b>	
Consultas no ambulatório de especialidades	41.413

<b>Pronto Atendimento</b>	
Consultas no Pronto Atendimento	50.826

<b>Exames</b>	
<i>Descrição</i>	<i>Quantidade</i>
Raio-X	15.961
Ultrassonografia	8.377
Mamografias	300
Tomografias	9.430
Ressonância Magnética	2.698
Eletrocardiografia	2.667
Teste Ergométrico	347
Ecocardiograma	297
Eletroencefalografia	970
Eletroneuromiografia	263
Endoscopia	828
Colonoscopia	354
Prova Função Pulmonar	441
Análises Clínicas	220.942
Anatomia Patológica	2.852
Fisioterapia	41.542
Fonoaudiologia	7.760
Serviço Social	30.558
Serviço de Psicologia	23.378
Odontologia	7.759

Nutrição Clínica	25.309
<b>Total</b>	<b>403.033</b>

<b>Capacidade Instalada</b>	
<i>Descrição</i>	<i>Quantidade</i>
Número de Salas no Centro Cirúrgico	4
Número de Salas no Centro Obstétrico	3
Número de Consultórios no Ambulatório	14
<b>Total</b>	<b>21</b>

Fonte: HURCG – Núcleo de Informação.

## 7.5 ÁREA DA SAÚDE

<b>Atendimento nas Diversas Áreas da Saúde</b>	
<i>Discriminação</i>	<i>Quantidade</i>
Centro Médico, Psicológico e Social	
Atendimento Médico	850
Atendimento Médico do Trabalho	530
Atendimento Psicológico	856

<b>Laboratório Universitário de Análises Clínicas</b>	
Exames Realizados	15.433
Pessoas Atendidas	2.597

Fonte: Departamento de Análises Clínicas e Toxicológicas.

<b>Farmácia Escola</b>	
Pessoas Atendidas	13.287

<b>Ambulatório Campus Uvaranas e Campus Central</b>	
Pessoas Atendidas	1.481
<i>Procedimentos realizados</i>	
Aferição PA	486
Curativos	57
Aplicação Injetáveis	6
Consulta de Enfermagem	79
Consulta Médica	264

Glicemia	202
Preventivo	159
Eletrocardiograma	23
Retirada de pontos	05
Primeiros Socorros	62
Teste rápido	134
Emergências	4

Fonte: Ambulatório UEPG.

<b>Clínicas Odontológicas</b>	
Procedimentos Realizados	29.000
Pessoas Atendidas	4.350

Fonte: Departamento de Odontologia.

## 7.6 LABORATÓRIO DE RECURSOS HÍDRICOS

<b>Prestação de Serviços com Empresas e Municípios dos Campos Gerais e Órgãos internos da UEPG</b>	
<i>Discriminação</i>	<i>Quantidade</i>
Análises Bacteriológicas	3.428
Análises Físico-Química	2.598
Água Purificada - litros	6.065,5
Água Ultra Purificada - litros	972,5
Análises de Cor Aparente	400
Análises Turbidez	254

Fonte: CAIC, Farmácia e Laboratório Escola, CAAR, Setor de Saúde, LAPMED e HURCG.

## 7.7 ESCRITÓRIO DE RELAÇÕES INTERNACIONAIS (ERI)

### *Convênios e Programas Internacionais*

Convênios Firmados pela UEPG				
Universidade	País	Início	Fim	Objetivo
Kompetenzzentrum Obstbaubodensee (Centro de Competência de Fruticultura do Lago de Constância)	Alemanha	2016	2021	Promover laços acadêmicos e culturais, incluindo atividades educacionais e de pesquisa em todas as áreas comuns.
Universidad de Buenos Aires	Argentina	2015	2020	Promover o intercâmbio de estudantes, publicações, informações, projetos de docência, investigação e demais programas de interesse mútuo.
Universidad Nacional Del Centro de La Provincia de Buenos Aires	Argentina	2018	2023	Promover o intercâmbio de estudantes, publicações, informações, projetos de docência, investigação e demais programas de interesse mútuo.
Universidad Nacional de Jujuy	Argentina	2018	2023	Promover o intercâmbio acadêmico e cultural dentro das áreas de interesse mútuo
Universidad Nacional de Tres de Febrero	Argentina	2017	2021	Desenvolver programas de estudos conjuntos, intercâmbio e cooperação no campo da docência, formação de estudantes e pesquisas.
Universidad Nacional de San Martin	Argentina	2017	2020	Desenvolver programas de estudos conjuntos, intercâmbio e cooperação no campo da docência, formação de estudantes e pesquisas.
Universidad Nacional de Santiago del Estero	Argentina	2016	2021	Promover intercâmbios mútuos educacionais, administrativos e acadêmicos
Universidades Del Norte Grande Argentino	Argentina	2008	indeterminado	Promover atividades acadêmicas, científico-tecnológicas e culturais a favor do desenvolvimento socioeconômico da região.
Hasselt University	Bélgica	2019	2022	Carta de intenções para estabelecer intercâmbio internacional docente, discente, de pesquisa e de programas educacionais.
Universidad Autónoma Gabriel René Moreno	Bolívia	2015	2018	Promover o intercâmbio de experiências e pessoal nos domínios da docência, pesquisa e da cultura em áreas de interesse mútuo.
Universidad Mayor Real y Pontificia San Francisco Xavier de Chuquisaca	Bolívia	2017	2022	Promover intercâmbio de pessoal docente, técnico e de estudantes na(s) área(s) de Ciências Econômicas, Administrativas, Tecnológicas, Saúde, Humanas, Sociais e Técnicas, na graduação, pós-graduação, pesquisa, extensão e cultura
École de Technologie supérieure	Canadá	2013	2018	Promover a educação, o treinamento, a pesquisa e o intercâmbio de ideias e pessoas.
Universidad de Los Lagos	Chile	2012	indeterminado	Promover o intercâmbio de professores e pessoal administrativo, assim como de estudantes de graduação e pós-graduação.

Corporación Universitaria Remington	Colômbia	2015	2020	Promover o intercâmbio acadêmico e cultural de professores, pesquisadores, estudantes e pessoal administrativo
Universidad Autónoma de Bucaramanga	Colômbia	2012	2018	Desenvolver programas anuais de intercâmbio cultural e científico.
Universidade Nacional de Colombia	Colômbia	2015	2020	Estabelecer programas de intercâmbio em áreas de interesse mútuo em Odontologia.
Universidad Colegio Mayor de Nuestra Señora Del Rosario	Colômbia	2013	indeterminado	Estabelecer acordos no sentido de desenvolver programas anuais de intercâmbio cultural e científico.
Universidad Santa Rosa de Cabal	Colômbia	2013	2018	Apoiar a cooperação para mobilidade acadêmica discente nos cursos de graduação, pós-graduação e programas de pesquisa.
Universidad Santiago de Cali	Colômbia	2017	2020	Promover o intercâmbio acadêmico e cultural de professores, pesquisadores, estudantes e pessoal administrativo.
Universidad Autónoma de Manizales	Colômbia	2014	2019	Realizar intercâmbios acadêmicos e culturais que lhes permitam melhorar as suas relações acadêmicas, estabelecendo, para isso, os meios adequados.
Universidad de Oriente	Cuba	2012	indeterminado	Desenvolver programas anuais de intercâmbio cultural e científico.
Universidad de Holguin Oscar Lucero Moya	Cuba	2014	2019	Promover as relações autênticas de benefício mútuo, em matéria de colaboração acadêmica.
Instituto de Altos Estudios Nacionales	Equador	2019	2021	Carta de intenções para estabelecer intercâmbio internacional docente, discente, de pesquisa e de programas educacionais.
Universidad San Francisco de Quito	Equador	2014	2019	Promover o Intercâmbio de professores, investigadores, estudantes e pessoal administrativo.
Instituto de Cerámica y Vidrio	Espanha	2018	2023	Promover o intercâmbio de pessoal docente, técnico e de estudantes das áreas de Materiais Cerâmicos e Vidros, Engenharia de Materiais, Física e Química
Universidad Autónoma de Barcelona	Espanha	2013	2018	Fomentar o debate e intercâmbio de experiências sobre todos aqueles temas que podem beneficiar ambas as instituições.
Universidad de Huelva	Espanha	2015	2020	Desenvolver e intercâmbio cultural, acadêmico e científico.
Universitat Jaume	Espanha	2010	indeterminado	Intercâmbio de experiências dentro das áreas que ambas instituições tenham interesse.
Universitat Jaume I	Espanha	2018	2023	Intercâmbio de experiências dentro das áreas que ambas instituições tenham interesse.
Universidad Politécnica de Cartagena	Espanha	2014	2019	Promover laços acadêmicos e culturais. Tal cooperação incluirá atividades educacionais e de pesquisa, em todas as áreas e disciplinas oferecidas nas duas instituições.
Universidad Politécnica de Valencia	Espanha	2010	indeterminado	Promover intercâmbio de experiências e pessoas nos campos de docência, pesquisa e cultura em geral, dentro das áreas de interesse das duas instituições



Universidad de Sevilla	Espanha	2015	2018	Realização de Intercâmbios acadêmicos e culturais entre professores, investigadores, estudantes e pessoal administrativo.
Universidade de Vigo	Espanha	2015	2019	Promover cooperação e colaboração para o desenvolvimento científico e tecnológico, procurando uma aplicação prática do conhecimento em proveito da sociedade.
Programa de Ohio (The Ohio State University)	Estados Unidos	2019	2019	Realização de estágio em Agronomia, Zootecnia, Engenharia de Alimentos e Biologia.
The Forsyth Institute	Estados Unidos	2007	indeterminado	Promover intercâmbio de pessoal de ensino e pesquisa e estudantes e demais áreas de interesse mútuo.
The Department of Veterans Affairs North Texas Health Care System	Estados Unidos	2002	indeterminado	Promover o intercâmbio em áreas acadêmicas relacionadas a atendimento a pacientes, educação e pesquisa.
Texas Tech University	Estados Unidos	2018	2020	Carta de intenções para estabelecer intercâmbio internacional docente, discente, de pesquisa e de programas educacionais.
West Virginia University	Estados Unidos	2014	2019	Desenvolver e implementar programas de mobilidade estudantil e programas de estudos no exterior.
University of Fondwa	Haiti	2018	2023	Promover programas de cooperação técnico-científica a professores, técnicos e estudantes em ciências agrárias, em ambas instituições.
Università degli Studi di Roma "Tor Vergata"	Itália	2014	2019	Promover o intercâmbio acadêmico nas áreas de interesse mútuo.
J. P. Oberlin University	Japão	1999	indeterminado	Promover intercâmbio de pessoal de ensino e pesquisa e estudantes e demais áreas de interesse mútuo.
Universidad Autónoma de Sinaloa	México	2017	2020	Desenvolver programas anuais de intercâmbio cultural e científico.
Universidad Autónoma de Ciudad Juárez	México	2013	indeterminado	Promover o intercâmbio envolvendo os alunos de ambas as universidades, fortalecendo os processos de educação geral e disciplina.
Universidad Autónoma de Tlaxcala	México	2014	2019	Promover a cooperação com entidades públicas e privadas no campo do ensino, da pesquisa e da extensão em âmbito nacional e internacional.
Universidad Veracruzana	México	2018	2022	Promover intercâmbio de pessoal docente, técnico e de estudantes em todas as áreas comuns.
Universidade do Algarve	Portugal	2015	2020	Promover intercâmbio de docentes, pesquisadores e estudantes, havendo cooperação científica e técnica e a colaboração em alguns domínios de ensino.
Instituto Politécnico de Bragança	Portugal	2015	2020	Estabelecer programas de cooperação técnico-científica e acadêmica e de extensão nas áreas de mútuo interesse
Universidade de Évora	Portugal	2014	2019	Promover o intercâmbio acadêmico discente, docente e técnico administrativo em áreas de interesse mútuo.
Universidade de Aveiro	Portugal	2016	2021	Estabelecer programas de intercâmbio em áreas de interesse mútuo.

Universidade Aberta	Portugal	2016	2021	Estabelecer programas de intercâmbio em áreas de interesse mútuo.
Universidade da Beira Interior	Portugal	2014	2019	Proporcionar treinamento nos níveis de graduação e pós-graduação com cursos realizados na Universidade da Beira Interior e na Universidade Estadual de Ponta Grossa.
Universidade de Coimbra	Portugal	2015	2020	Promover intercâmbio de pessoal de ensino e pesquisa e estudantes e demais áreas de interesse mútuo.
Universidade de Lisboa	Portugal	2016	2021	Cooperação para programas de pós-graduação (Mestrado e Doutorado).
Universidade do Minho	Portugal	2016	2021	Promover o intercâmbio de estudantes, publicações, informações, projetos de docência, investigação e demais programas de interesse mútuo.
Universidade do Porto	Portugal	2015	2020	Promover intercâmbio acadêmico, docente e técnico-administrativo nas áreas de interesse mútuo, e em específico, Odontologia.
Ural Federal University	Rússia	2018	2020	Carta de Intenções para firmar Acordo de Cooperação para intercâmbio de professores, estudantes, pesquisa e programas de educacionais e de desenvolvimento.
The Russia's Open University	Rússia	1993	indeterminado	Promover intercâmbio de pessoal de ensino e pesquisa e estudantes e demais áreas de interesse mútuo.
Universidad de La República	Uruguai	2013	indeterminado	Estabelecer e desenvolver relações de cooperação entre ambas as instituições de ensino superior.

Fonte: Escritório de Relações Internacionais.

### *Programas de mobilidade acadêmica*

<b>Programa de Estudantes Convênio de Graduação – PEC-G</b>				
<b>Cursos (Polo)</b>	<b>Grau</b>	<b>Matriculados</b>	<b>País</b>	<b>Total</b>
Ciências Econômicas	B	1	República Democrática do Congo	1
Total	-	1	-	1

Fonte: PROGRAD/Divisão de Apoio a Programas Especiais.

<b>Alunos Matriculados em Cursos de Graduação na UEPG que realizam atividades curriculares em Instituições Estrangeiras</b>		
<b>Cursos</b>	<b>País de destino</b>	<b>Nº de acadêmicos</b>
Engenharia Civil	Bolívia	1
Direito	Canadá	1
Engenharia de Software	Canadá	1
Zootecnia	Dinamarca	1

Agronomia	EUA	3
Biologia	Itália	1
Direito	Portugal	15
Licenciatura em Letras	Portugal	1
Total		24

Fonte: Escritório de Relações Internacionais.

## 8 ORÇAMENTO

<b>UEPG</b>				
<b>Receitas</b>	<b>Próprias</b>	<b>Convênios</b>	<b>Estado</b>	<b>Total</b>
Pessoal			254.960.409,00	254.960.409,00
Custeio	9.530.014,01	7.297.125,64		16.827.139,65
Investimento			9.759.795,00	9.759.795,00
<i>TOTAL</i>	<i>9.530.014,01</i>	<i>7.297.125,64</i>	<i>264.720.204,00</i>	<i>281.547.343,65</i>
<b>Despesas</b>	<b>Próprias</b>	<b>Convênios</b>	<b>Estado</b>	<b>Total</b>
Pessoal			249.853.227,06	249.853.227,06
Custeio	27.834.075,52	15.675.873,26	49.949.956,74	93.459.905,52
Investimento	4.960.527,27	21.560.186,61		26.520.713,88
<i>TOTAL</i>	<i>32.794.602,79</i>	<i>37.236.059,87</i>	<i>299.803.183,80</i>	<i>369.833.846,46</i>

Fonte: SIAF - SIA 108 / Exercício / 2018.

<b>HURCG</b>	
<b>Receitas</b>	<b>Próprias</b>
Pessoal	
Custeio	22.546.993,23
Investimento	
<i>TOTAL</i>	<i>22.546.993,23</i>
<b>Despesas</b>	<b>Próprias</b>
Pessoal	5.998.200,00
Custeio	35.322.950,00
Investimento	5.659.795,00
<i>TOTAL</i>	<i>46.980.945,00</i>

Fonte: SIAF - SIA 108 / Exercício / 2018.