

# **NÚMEROS UEPG**

**EDIÇÃO 2019**

**UNIVERSIDADE ESTADUAL DE PONTA GROSSA**

## SUMÁRIO

|          |   |           |
|----------|---|-----------|
| <b>1</b> | <b>APRESENTAÇÃO</b> .....                                   | <b>3</b>  |
| 1.1      | A PROPLAN .....   | 5         |
| 1.2      | EQUIPE PROPLAN .....  | 5         |
| 1.3      | ESTRUTURA ADMINISTRATIVA .....                              | 8         |
| 1.4      | CROQUI CAMPUS CENTRAL.....                                  | 13        |
| 1.5      | CROQUI CAMPUS UNIVERSITÁRIO EM UVARANAS .....               | 14        |
| <b>2</b> | <b>INFORMAÇÕES GERAIS</b> .....                             | <b>15</b> |
| 2.1      | ESPAÇO FÍSICO .....   | 15        |
| 2.2      | DADOS DEMOGRÁFICOS: EDUCAÇÃO BÁSICA E EDUCAÇÃO SUPERIOR.... | 19        |
| <b>3</b> | <b>ENSINO DE GRADUAÇÃO</b> .....                            | <b>21</b> |
| 3.1      | PROCESSOS SELETIVOS .....                                   | 21        |
| 3.2      | GRADUAÇÃO PRESENCIAL .....                                  | 23        |
| 3.3      | GRADUAÇÃO A DISTÂNCIA .....                                 | 27        |
| 3.4      | PROGRAMAS DE MOBILIDADE ACADÊMICA .....                     | 33        |
| 3.5      | PROGRAMA BOLSA DE INICIAÇÃO ACADÊMICA .....                 | 33        |
| 3.6      | ASSISTÊNCIA ESTUDANTIL .....                                | 34        |
| <b>4</b> | <b>ENSINO DE PÓS-GRADUAÇÃO</b> .....                        | <b>36</b> |
| 4.1      | LATO SENSU .....  | 36        |
| 4.2      | STRICTO SENSU .....   | 37        |
| <b>5</b> | <b>EXTENSÃO E ASSUNTOS CULTURAIS</b> .....                  | <b>43</b> |
| <b>6</b> | <b>RECURSOS HUMANOS</b> .....                               | <b>45</b> |
| 6.1      | CORPO DOCENTE.....  | 45        |
| 6.2      | AGENTES UNIVERSITÁRIOS .....                                | 46        |
| <b>7</b> | <b>ÓRGÃOS SUPLEMENTARES</b> .....                           | <b>48</b> |
| 7.1      | AGÊNCIA DE INOVAÇÃO E PROPRIEDADE INTELECTUAL .....         | 48        |
| 7.2      | BIBLIOTECAS.....  | 48        |
| 7.3      | FAZENDA ESCOLA “CAPÃO DA ONÇA” .....                        | 48        |
| 7.4      | HOSPITAL UNIVERSITÁRIO REGIONAL DOS CAMPOS GERAIS.....      | 49        |
| 7.5      | ÁREA DA SAÚDE .....   | 51        |
| 7.6      | LABORATÓRIO DE RECURSOS HÍDRICOS.....                       | 52        |
| 7.7      | ESCRITÓRIO DE RELAÇÕES INTERNACIONAIS .....                 | 53        |
| <b>8</b> | <b>ORÇAMENTO</b> .....                                      | <b>56</b> |

## 1 APRESENTAÇÃO

A Edição de 2019 da Série “NÚMEROS UEPG” apresenta as principais atividades, bem como seus respectivos quantitativos, realizadas pela Universidade Estadual de Ponta Grossa **em 2019**. A Série “NÚMEROS UEPG”, apresentada em forma de relatório, divulga aos órgãos de controle internos e externos à UEPG, à Comunidade Universitária e à comunidade em geral as ações e o número de beneficiados por elas, dentro da tríade de ensino, pesquisa e extensão.

A elaboração deste relatório inclui os procedimentos de levantamento, análise, seleção e registro das principais atividades realizadas no período. As atividades estão organizadas em: Informações Gerais, relacionadas a espaço físico; Ensino de Graduação; Ensino de Pós-graduação; Atividades de Extensão e Assuntos Culturais; Recursos Humanos; Ações dos Órgãos Suplementares; Orçamento.

Quanto ao Ensino de Graduação, a UEPG disponibilizou 1.997 vagas ofertadas no vestibular e no processo seletivo seriado (PSS), distribuídas em 39 cursos presenciais, e foram realizadas 7.575 matrículas, contabilizando todas as séries dos cursos. Na educação a distância, foram matriculados 1.728 alunos em 9 cursos de graduação distribuídos em 51 polos de apoio presencial nos estados do Paraná, Santa Catarina e São Paulo.

O quadro docente contou com 937 integrantes, sendo 675 efetivos e 262 temporários. Desse total, 613 (65,42%) com título de doutor, 288 (30,74%) com título de mestre, 27 (2,88%) especialistas e 9 (0,97%) graduados. No ano de 2019, a UEPG teve 39 docentes afastados concluindo, no país (35 docentes) e/ou no exterior (4 docentes), cursos de doutorado.

O quadro de agentes universitários contou com 1089 integrantes, sendo 637 efetivos e 452 temporários. Do total de efetivos, 12 (1,88%) possuem título de doutor, 32 (5,02%) com título de mestre, 121 (19,00%) especialistas e 107 (16,80%) graduados. Houve 3 afastamentos, sendo 2 para realização de Mestrado e 1 para Doutorado.

No tocante ao Ensino de Pós-graduação, nos modos lato sensu e stricto sensu, foram disponibilizados 34 cursos de especialização e residência médica e técnica na modalidade presencial e EaD, totalizando 1.220 alunos. No stricto sensu foram ofertados 25 cursos de mestrado e 10 cursos

de doutorado, totalizando 978 alunos. Quanto à Pesquisa, a UEPG conta com linhas e projetos de pesquisas atuando em todas as áreas de conhecimento.

No âmbito da extensão, foram desenvolvidos 25 programas e 271 projetos de extensão, além de serem oferecidos inúmeros cursos, eventos e atividades culturais, com o envolvimento de 43 municípios nas ações desenvolvidas.

O Hospital Universitário Regional dos Campos Gerais – HURCG tem administração direta da UEPG, sendo referência no atendimento à população da região de Ponta Grossa e Campos Gerais, inclusive com retaguarda de leitos de Unidade de Terapia Intensiva (UTI). A vinculação do hospital à UEPG favorece a área acadêmica, relacionada especialmente aos cursos da área da saúde como Medicina, Enfermagem, Ciências Farmacêuticas, Análises Clínicas, Educação Física (atividades de reabilitação, por exemplo), mas também de outros setores, como é o caso do curso de Serviço Social. Além disso, são ofertados Cursos de Residência Médica em diversas especialidades.

No sítio eletrônico da PROPLAN são disponibilizadas informações estatísticas relativas às atividades da instituição, à estrutura organizacional, seus dirigentes e a distribuição espacial das diversas unidades administrativas e pedagógicas nos campi.

Sendo uma das atribuições do órgão o permanente diagnóstico e planejamento estratégico da Universidade, a PROPLAN disponibiliza estas informações e coloca-se à disposição da comunidade interna e externa para receber sugestões e críticas, por meio de nossos telefones e endereço eletrônico [proplan@uepg.br](mailto:proplan@uepg.br).

## 1.1 A PROPLAN

A PROPLAN - Pró-Reitoria de Planejamento nasceu com o ato do Conselho Universitário Res. Univ. nº 60/2006 em substituição à Assessoria de Planejamento. Dentre as atribuições centrais de dirigir, coordenar e controlar as atividades que tratam do planejamento institucional, figuram entre outras as seguintes competências:

- I) desenvolver metodologia para levantamento, coleta e sistematização de dados necessários ao planejamento institucional;
- I) elaborar e propor planos estratégicos de desenvolvimento e diretrizes orçamentárias e financeiras de sustentação aos planos;
- II) avaliar e propor ajuste contínuo no sistema de gestão da instituição;
- III) elaborar e propor o Plano Plurianual e Anual de desenvolvimento institucional;
- IV) promover análise de custos operacionais global e setorializados da instituição;
- V) elaborar e propor o plano de utilização e gerenciamento do espaço físico dos campi universitários, acompanhando e controlando a sua execução;
- VI) planejar, elaborar, publicar e manter atualizado o catálogo de dados e o anuário estatístico da Instituição;
- VII) analisar e propor alterações no Estatuto e Regimento Geral da UEPG;
- VIII) analisar e propor alterações nos Regimentos da Reitoria e demais unidades integrantes da estrutura universitária;
- IX) analisar e propor alterações em regulamentos e manuais de aplicação geral para a eficácia da gestão universitária;

## 1.2 EQUIPE PROPLAN

### **A) Pró-Reitoria de Planejamento**

Ivo Mottin Demiate: de 03/09/2018 até 25/02/2019

Andrea Tedesco: a partir de 26/02/2019

### **B) Secretaria**

Cláudia Schleder Sayka

### **C) Arquivo**

Terezinha de Fatima Alves dos Santos (**Chefe da Seção do Arquivo Geral**)

Teresinha Semkiw dos Santos

**D) Protocolo Geral**

Mário Cezar Bronguel (**Chefe da Seção de Protocolo Geral**)

Euclides José Valentim Sobrinho

Maria Tereza de Miranda Leal (**Protocolo Central**)

Rita de Cassia Hanke Ribas (período da noite Protocolo Central/ **Hora extra**)

**E) Acadêmicos de Residência Técnica - RESTEC: Coordenação correlata à graduação do acadêmico**

Flávio Pachalok (**Engenharia/Gestão Ambiental**)

Bárbara Kalinowski (**Engenharia/Gestão Ambiental**)

**F) Diretoria de Planejamento Institucional**

Marcus William Hauser: desde 03/09/2018

**- Divisão de Organização Sistemas e Métodos**

Edilson José do Valle

**Estagiária**

Maiara Lermen Lopes da Silva – até 02/03/2020

**G) Diretoria de Planejamento Físico**

Nisiane Madalozzo Wambier: de 03/09/2018 até 24/07/2019

Andressa Gobbi: a partir de 24/07/2019

**Assessor DPF**

Matheus Santana Carrer: a partir de 02/08/2019

**- Divisão de Projetos e Gestão do Espaço**

Eros Lourenço

**- Seção de Gestão de Imóveis**

**- Seção de Projetos e Orçamentos**

**- Estagiários**

Matheus Wesley Andrade Moreira – Início 06/12/2019

**Contratos temporários**

Marina de Freitas de Souza Gualberto - Eng. civil/HURCG: a partir de 01/08/18

Graziele Campos Kviatcovski - Eng. civil/HURCG: a partir de 09/12/19

**H) Diretoria de Avaliação Institucional**

**Presidente da Comissão Própria de Avaliação - CPA**

Elismara Zaias Kailer: desde 03/09/2018

**- Divisão de Dados Estatísticos e Informação**

**Pesquisadora Institucional**

Josecler da Conceição Kapp Lepinski

**Seção de Apoio da Avaliação e Pesquisa Institucional**

Karoline Tanello da Silva: a partir de 03/06/2019

**I) Diretoria de Gestão Ambiental**

Sandro Xavier de Campos

**Divisão de Planejamento e Políticas Ambientais**

**Seção de Gerenciamento de Passivos Ambientais**

**Seção de Educação Ambiental, Currículos e Ações Pedagógicas**

## Organograma PROPLAN

Aprovado pela Resolução Univ. nº 24 de 13 de dezembro de 2018.

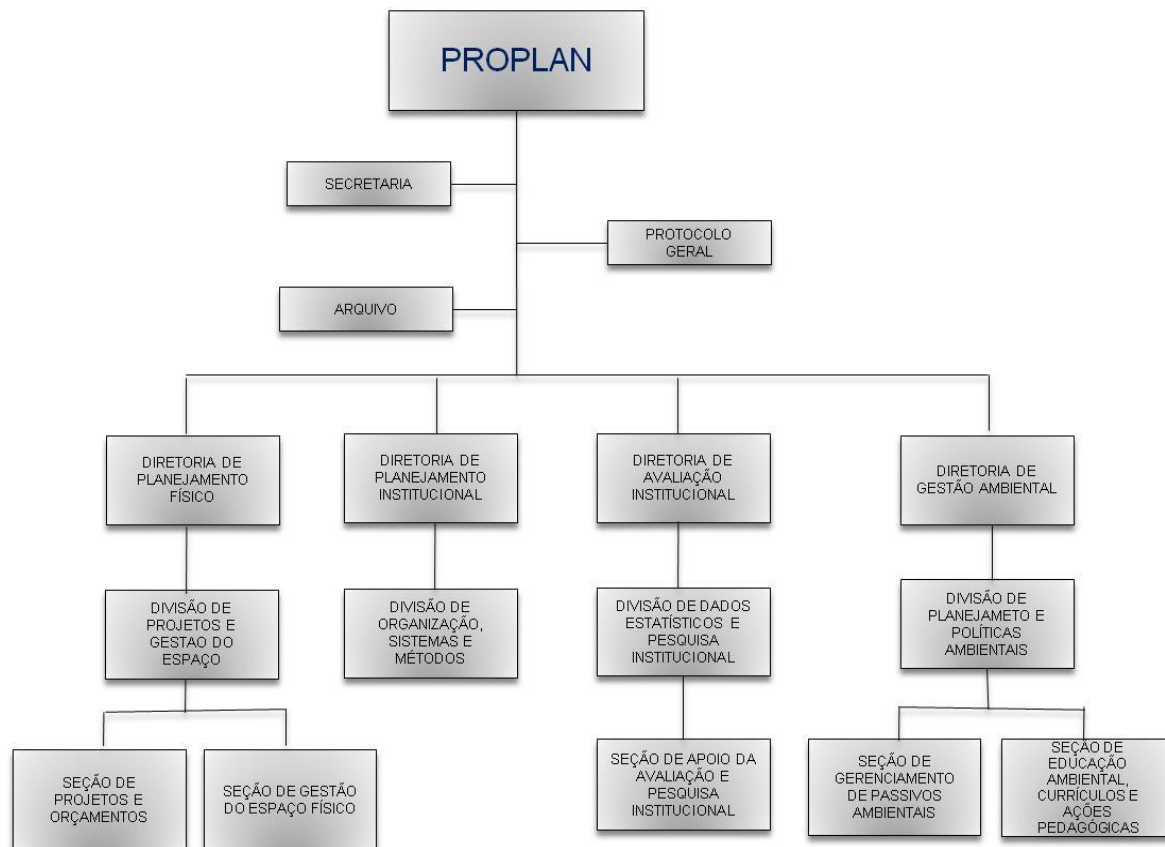

### 1.3 ESTRUTURA ADMINISTRATIVA

#### **ÓRGÃOS ADMINISTRATIVOS**

##### **A) ALTA DIREÇÃO SUPERIOR**

###### **REITOR**

Miguel Sanches Neto

###### **VICE-REITOR**

Everson Augusto Krum

##### **B) DIREÇÃO SUPERIOR**

###### **PRÓ-REITOR DE ASSUNTOS ADMINISTRATIVOS**



**PRÓ-REITOR DE GRADUAÇÃO**

**PRÓ-REITOR DE PESQUISA E PÓS-GRADUAÇÃO**

**PRÓ-REITOR DE EXTENSÃO E ASSUNTOS CULTURAIS**

**PRÓ-REITOR DE RECURSOS HUMANOS**

**PRÓ-REITOR DE PLANEJAMENTO**

**PRÓ-REITOR DE ASSUNTOS ESTUDANTIS**

**C) SETORES DE CONHECIMENTO**

**SETOR DE CIÊNCIAS EXATAS E NATURAIS**

**SETOR DE CIÊNCIAS AGRÁRIAS E DE TECNOLOGIA**

**SETOR DE CIÊNCIAS BIOLÓGICAS E DA SAÚDE**

**SETOR DE CIÊNCIAS SOCIAIS APLICADAS**

**SETOR DE CIÊNCIAS HUMANAS, LETRAS E ARTES**

**SETOR DE CIÊNCIAS JURÍDICAS**

**ESTRUTURA INTERNA DOS ÓRGÃOS**

**REITORIA**

**REITOR**

Miguel Sanches Neto

**VICE REITOR**

Everson Augusto Krum

**GABINETE DA REITORIA**

Rauli Gross Junior

**SECRETARIA GERAL DOS CONSELHOS SUPERIORES**

**SECRETARIA DA REITORIA**

**PROCURADORIA JURÍDICA**

**CERIMONIAL**

**PREFEITURA DO CAMPUS**

**PRÓ-REITORIAS**

**A) PRÓ-REITORIA DE ASSUNTOS ADMINISTRATIVOS - PROAD**

**DIRETORIA FINANCEIRA**

**DIRETORIA DE MATERIAL**

**DIRETORIA DE PROJETOS E CONVÊNIOS**

**COORDENADORIA DE LOGÍSTICA**

**COORDENADORIA DE ORÇAMENTO E PROGRAMAÇÃO**

**B) PRÓ-REITORIA DE GRADUAÇÃO - PROGRAD**

**DIRETORIA DE ENSINO**

**DIRETORIA ACADÊMICA**

**DIRETORIA ADMINISTRATIVA**

**C) PRÓ-REITORIA DE PESQUISA E PÓS-GRADUAÇÃO - PROPESP**

**DIRETORIA DE PESQUISA**

**DIRETORIA DE PÓS-GRADUAÇÃO**

**D) PRÓ-REITORIA DE EXTENSÃO E ASSUNTOS CULTURAIS - PROEX**

**DIRETORIA DE EXTENSÃO UNIVERSITÁRIA**

**DIRETORIA DE ASSUNTOS CULTURAIS**

**EDITORA UEPG**

**MUSEU CAMPOS GERAIS**

**E) PRÓ-REITORIA DE RECURSOS HUMANOS - PRORH**

**DIRETORIA DE CARGOS E SALÁRIOS**

**DIRETORIA DE PROVIMENTO E CONCURSO**

**DIRETORIA DE QUALIDADE DE VIDA NO TRABALHO**

**E) PRÓ-REITORIA DE PLANEJAMENTO - PROPLAN**

**DIRETORIA DE PLANEJAMENTO FÍSICO**

**DIRETORIA DE PLANEJAMENTO INSTITUCIONAL**

**DIRETORIA DE AVALIAÇÃO INSTITUCIONAL**

**DIRETORIA DE GESTÃO AMBIENTAL**

**F) PRÓ-REITORIA DE ASSUNTOS ESTUDANTIS - PRAE**

**DIRETORIA DE AÇÕES AFIRMATIVAS E DIVERSIDADE**

**ÓRGÃOS SUPLEMENTARES**

**AGÊNCIA DE INOVAÇÃO E PROPRIEDADE INTELECTUAL - AGIPI**

**BIBLIOTECA CENTRAL - BICEN**

**CENTRO DE ATENÇÃO INTEGRAL À CRIANÇA E AO ADOLESCENTE "REITOR ÁLVARO  
AUGUSTO CUNHA ROCHA" - CAIC**

**NÚCLEO DE POLÍTICAS PÚBLICAS ROUGER MIGUEL VARGAS - NPP**

**NÚCLEO DE TECNOLOGIA DE INFORMAÇÃO - NTI**

**COLÉGIO AGRÍCOLA ESTADUAL AUGUSTO RIBAS - ENSINO MÉDIO - CAAR**

**FAZENDA ESCOLA "CAPÃO DA ONÇA" - FESCON**

**IMPrensa UNIVERSITÁRIA**

**NÚCLEO DE TECNOLOGIA E EDUCAÇÃO ABERTA E À DISTÂNCIA - NUTEAD**

**HOSPITAL UNIVERSITÁRIO REGIONAL DOS CAMPOS GERAIS - HURCG**

**COORDENADORIA DE COMUNICAÇÃO SOCIAL - CCOM**

**COORDENADORIA DE CONTROLE INTERNO**

**ESCRITÓRIO DE RELAÇÕES INTERNACIONAIS - ERI**

**COORDENADORIA DE PROCESSOS DE SELEÇÃO - CPS**

## 1.4 CROQUI CAMPUS CENTRAL

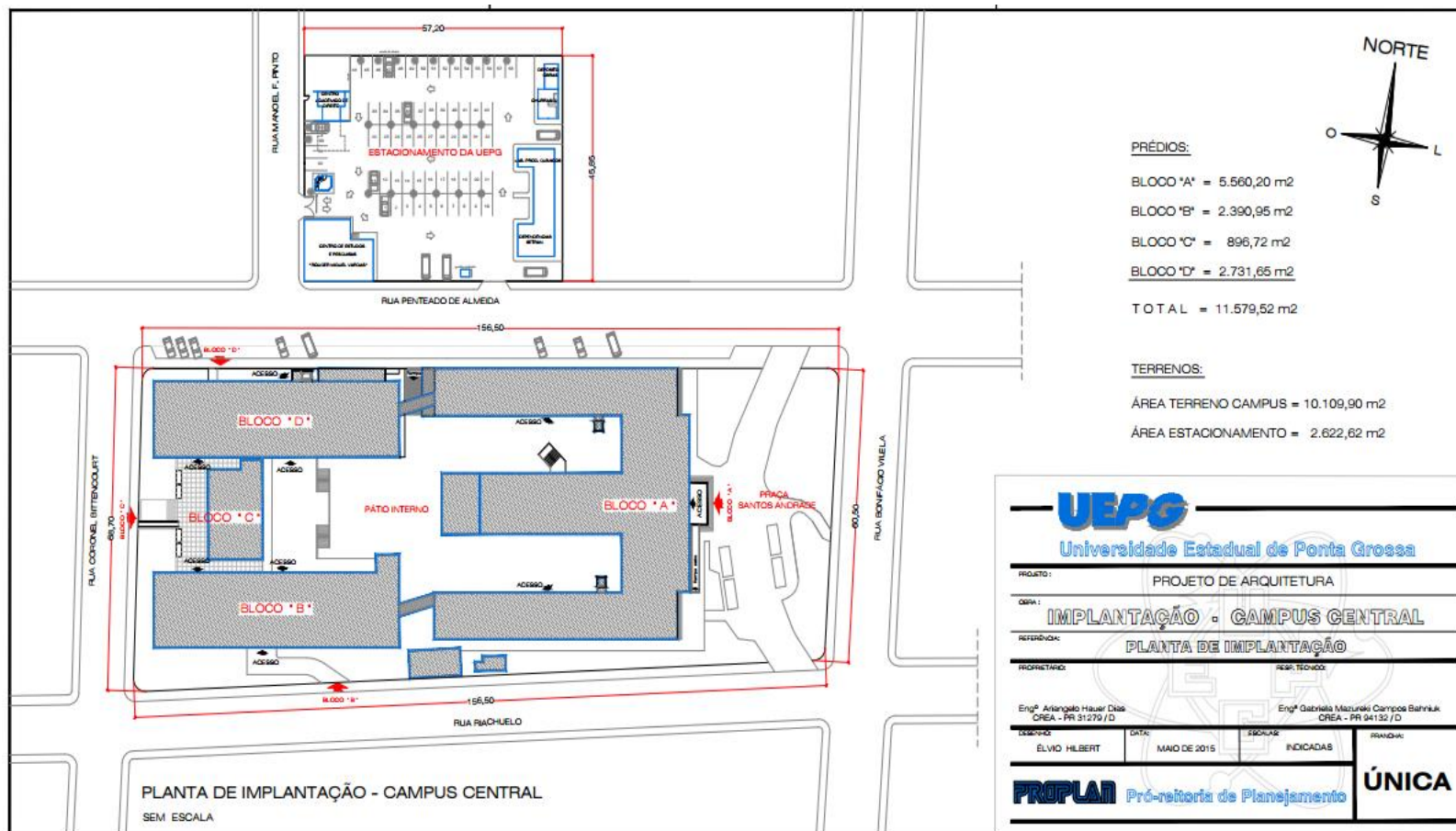



## 2 INFORMAÇÕES GERAIS

### 2.1 ESPAÇO FÍSICO

#### *Área Física Própria por Localização*

| <b>Localização</b>   | <b>Área Total (m<sup>2</sup>)</b> |
|--|-----------------------------------|
| Campus Central   | 11.638,40                         |
| Campus Universitário em Uvaranas e Hospital Universitário Regional do Campos Gerais              | 1.161.925,30                      |
| Campus Oficinas (Teatro PAX e Centro de Eventos)   | 6.466,94                          |
| Fazenda Escola   | 3.121.166,29                      |
| Observatório Astronômico – Sede Boa Vista  | 435,48                            |
| Centro Estadual de Educação Básica de Jovens e Adultos - CEEBJA                                  | 440,45                            |
| Centro Médico, Centro de Especialidades Odontológicas e Patronato – Julia Wanderley 980 - Centro | 448,44                            |
| PROEX  | 1.222,70                          |
| Núcleo de Práticas Jurídicas - NPJ   | 851,14                            |
| <b>TOTAL</b>   | <b>4.304.595,14</b>               |

Fonte: Diretoria de Planejamento Físico.

#### *Área Física Alugada / Cedida*

| <b>Discriminação</b>                                 | <b>Área (m<sup>2</sup>)</b> |                 |
|--|-----------------------------|-----------------|
|  | <b>Alugada</b>              | <b>Cedida</b>   |
| IESOL, NAF, BNP, NUREGS (Edifício Imperador)         | 645,90                      |                 |
| Núcleo de Políticas Públicas e Museu “Campos Gerais” |                             | 1.828,27        |
| <b>TOTAL</b>   | <b>645,90</b>               | <b>1.828,27</b> |

Fonte: Diretoria de Planejamento Físico/PROPLAN

*Instalações Físicas: Campi Universitários e Outras Dependências*

| Localização          | Instalações  |                     |               |             |                        |        |            |         |                 |                     |               |
|----------------------|--------------|---------------------|---------------|-------------|------------------------|--------|------------|---------|-----------------|---------------------|---------------|
|                      | Sala de aula | Sala Administrativa | Sala de apoio | Laboratório | Auditório / Anfiteatro | Teatro | Biblioteca | Piscina | Observ. Astron. | Ginásio de Esportes | Arquibancadas |
| Campus Central       | 60           | 83                  | 31            | 12          | 4                      | -      | 1          | -       | -               | -                   | -             |
| Bloco A              | 25           | 40                  | 14            | 4           | 3                      | -      | -          | -       | -               | -                   | -             |
| Bloco B              | 20           | 14                  | 6             | 5           | 1                      | -      | -          | -       | -               | -                   | -             |
| Bloco C              | -            | 13                  | 3             | 1           | -                      | -      | -          | -       | -               | -                   | -             |
| Bloco D              | 15           | 16                  | 8             | 2           | -                      | -      | 1          | -       | -               | -                   | -             |
| Campus Uvaranas      | 128          | 395                 | 317           | 300         | 15                     | -      | 3          | 1       | 1               | 2                   | 4             |
| CAIC                 | 21           | 18                  | 31            | 3           | 1                      | -      | 1          | -       | -               | 1                   | 2             |
| CAAR                 | 12           | 11                  | 41            | 3           | 1                      | -      | 1          | -       | -               | -                   | -             |
| Bloco E              | 6            | 24                  | 4             | 7           | 1                      | -      | -          | -       | -               | -                   | -             |
| Bloco F              | 11           | 15                  | 2             | 21          | -                      | -      | -          | -       | -               | -                   | -             |
| Bloco G              | 4            | 2                   | 2             | -           | -                      | -      | -          | -       | -               | -                   | -             |
| Bloco J              | 2            | -                   | 8             | 1           | -                      | -      | -          | 1       | -               | -                   | -             |
| Bloco L              | 1            | 40                  | 14            | 75          | -                      | -      | -          | -       | -               | -                   | -             |
| Bloco M              | 12           | 51                  | 32            | 80          | 2                      | -      | -          | -       | -               | -                   | -             |
| Bloco N              | -            | -                   | -             | 4           | -                      | -      | -          | -       | -               | -                   | -             |
| Bloco S              | -            | 24                  | 54            | -           | -                      | -      | -          | -       | -               | -                   | -             |
| Ginásio de Esportes  | -            | -                   | 2             | -           | -                      | -      | -          | -       | -               | 1                   | 2             |
| Pavilhão de esportes | 1            | -                   | 3             | -           | -                      | -      | -          | -       | -               | -                   | -             |
| Vestiários           | 1            | -                   | 3             | -           | -                      | -      | -          | -       | -               | -                   | -             |
| CDR                  | -            | 6                   | 4             | 1           | -                      | -      | -          | -       | -               | -                   | -             |



| Localização              | Instalações  |                     |               |             |                        |        |            |         |                 |                     |               |
|--------------------------|--------------|---------------------|---------------|-------------|------------------------|--------|------------|---------|-----------------|---------------------|---------------|
|                          | Sala de aula | Sala Administrativa | Sala de apoio | Laboratório | Auditório / Anfiteatro | Teatro | Biblioteca | Piscina | Observ. Astron. | Ginásio de Esportes | Arquibancadas |
| História e Artes         | 33           | 11                  | 5             | 5           | 6                      |        | -          | -       | -               | -                   | -             |
| CIPP                     | 13           | 22                  | 3             | 18          | 1                      | -      | -          | -       | -               | -                   | -             |
| Observatório Astronômico |              | 2                   | 4             | -           | 1                      | -      | -          | -       | 1               | -                   | -             |
| CETEP                    |              | 5                   | 4             |             | 1 (Centro de Memória)  |        |            |         |                 |                     |               |
| Demais Dependências*     | 8            | 176                 | 117           | 90          | 3                      | -      | 3          | -       | -               | -                   | -             |
| Outras Dependências      | 25           | 96                  | 53            | 8           | 5                      | 1      | -          | -       | -               | -                   | -             |
| Campi Avançados          | 1            | -                   |               | -           | -                      | -      | -          | -       | -               | -                   | -             |

\*Bloco do Centro Tecnologia Agroalimentar e Biotecnologia + Ampliação, Bloco do Centro Mesorregional de Excelência em Tecnologia de Leite e Queijos, Bloco de Laboratórios para Engenharia de Materiais, Bloco do Herbário, Bloco do Biotério, Bloco da Central Telemática, Bloco do CETI - Centro de Excelência em Tecnologia de Informação, Prédio do Hall Tecnológico, Bloco de Salas p/ Professores - Dependência do Bloco "F" – Agronomia, Bloco Semi-circular / Dependências próximas da reitoria - (Sala p/ jardinagem PRECAM), Casa da Seção de Vigilância - (Localizada na Entrada do campus), Bloco da Administração Central - Reitoria, Portal do Campus Uvaranas, Edifício do Laboratório Escola, Edifício da Farmácia Escola, Laboratório de Recursos Hídricos, Prédio da Sala de Multiuso - (Atual Laboratório de Informática de Enfermagem), Laboratório Industrial de Medicamentos - LIMED, Bloco do Arquivo Geral da UEPG, Laboratório de Resíduos Químicos, Centro de Convivência da UEPG, Prédio do PDE - Centro de Formação Continuada, Biblioteca Universitária - Campus Uvaranas.

\*\*Museu Campos Gerais / Prédio do Antigo Fórum, PROEX - Pró-Reitoria de Extensão e Assuntos Culturais, Centro Médico e Dispensário Odontológico( Prédio frente Caixa Econômica Federal), Laboratórios de Geociências - (antigo Centro Astronômico e Dependências - localizado na Boa Vista), Centro de Estudos e Pesquisas "Rouger Miguel Vargas", Laboratório Produtos Químicos, Dependências Seção de Transportes - (estacionamento central), Depósito Pintura e Obras (estacionamento campus central), Centro Acadêmico do Curso de Direito (estacionamento campus central), CEEBJA - Centro Estadual de Educação Básica p/ Jovens e Adultos, Auditório do Cine Teatro PAX da UEPG - (Álvaro Augusto Cunha Rocha), Centro de Apoio Técnico "PAX" - Centro de Eventos

Fonte: Diretoria de Planejamento Físico/PROPLAN

No ano de 2019, foram elaborados diversos projetos que contemplaram desde ampliações e reformas até novas edificações nas instalações físicas da UEPG. Também se deu sequência na execução de projetos desenvolvidos e licitados em anos anteriores. Dentre alguns projetos de maior escopo em execução durante o ano, citam-se: Campos de futebol próximos ao Bloco de Educação Física, em parceria com o Operário Ferroviário Esporte Clube - OFEC; reforma do vestiário das quadras, também em parceria com o OFEC; reforma dos revestimentos do vestiário da pista de atletismo; Centro Multiusuário de Pesquisa Avançada para Tecnologias do Agronegócio – Anexo ao Bloco “F” (CT-AGRO), além de compra de gerador para o mesmo; Centro de Apoio Técnico – PAX, anexo ao Cine Teatro PAX; Laboratório de Engenharia de Materiais, anexo ao Bloco L; Museu de Ciências Naturais, no local da antiga biblioteca do Campus Uvaranas. Também neste ano houve a conclusão da obra do Centro Tecnológico de Pesquisa em Ciências Humanas e Sociais (CETEP); segunda fase da Rota Segura; reforma da base para implantação da Polícia Militar do Paraná - PMPR. Em relação à realização de obras futuras, foram desenvolvidos projetos, tais como: calçadas de acesso ao HURCG; recapeamento da malha viária interna do Campus Uvaranas, assim como sinalização das vias; adequação quanto à acessibilidade no prédio do Colégio Agrícola, adequação da rede elétrica do Observatório Astronômico; novo vestiário para os funcionários da Fazenda Escola Capão da Onça - FESCON; Academia no bloco G em parceria com o OFEC; finalização dos anteprojetos do novo IML e ambulatório do HURCG; estacionamentos do Bloco L e Bloco de Zootecnia; estacionamento do Campus Central; Reforma do Cine Teatro PAX, envolvendo pintura externa, troca da cobertura e aterramento; compra e reforma de poltronas para o Cine Teatro PAX; reforma da pista de atletismo; pista de caminhada em volta da pista de atletismo; reforma dos banheiros e revestimentos da piscina; Reforma do Centro Integrar; Reforma do portal de entrada do Campus Uvaranas; encaminhamento dos projetos de restauro do Museu Campos Gerais, antigo Fórum; Centro de Empreendedorismo Estudantil; Parque eco tecnológico em parceria com a Prefeitura Municipal de Ponta Grossa; troca de carpete e divisórias do prédio do antigo Banestado; reforma para implantação do Curso de Línguas Estrangeiras para a Comunidade - CLEC, no local do antigo Patronato; Laboratório de Integração Tecnológica em Ciências Humanas e Sociais (LITEC); casa do professor visitante na antiga sede da FAUEPG. Além disso, foram concluídos mais de 20 pequenos chamados de projetos de reforma e de confecção de móveis para obras já existentes.

## 2.2 DADOS DEMOGRÁFICOS: EDUCAÇÃO BÁSICA E EDUCAÇÃO SUPERIOR

| Órgãos / Setores | Educação Básica   |                    |              | Educação Superior* |               |            |            | Total         |
|------------------|-------------------|--------------------|--------------|--------------------|---------------|------------|------------|---------------|
|                  | Educação Infantil | Ensino Fundamental | Ensino Médio | Graduação*         | Pós-Graduação |            |            |               |
|                  |                   |                    |              |                    | Especializ    | Mestrado   | Doutorado  |               |
| CAIC             | 59                | 635                |              |                    |               |            |            | 694           |
| CAAR             |                   |                    | 288          |                    |               |            |            | 288           |
| SEXATAS          |                   |                    |              | 972                | 0             | 145        | 82         | 1.199         |
| SCATE            |                   |                    |              | 1.603              | 125           | 148        | 62         | 1.813         |
| SEBISA           |                   |                    |              | 1.786              | 217           | 110        | 75         | 2.462         |
| SECISA           |                   |                    |              | 2.022              | 491           | 88         | 60         | 2.822         |
| SECIHLA          |                   |                    |              | 2.073              | 192           | 150        | 58         | 2.704         |
| SECIJUR          |                   |                    |              | 847                | 195           | 0          | 0          | 994           |
| <b>TOTAL</b>     | <b>59</b>         | <b>635</b>         | <b>288</b>   | <b>9.303</b>       | <b>1.220</b>  | <b>641</b> | <b>337</b> | <b>12.483</b> |

Fonte: Diretoria do CAAR, Diretoria do CAIC, PROPESP

\* Cursos presenciais e a distância

| Total da População Ativa da UEPG / Alunos e Servidores |          |             |                 |       |
|--|----------|-------------|-----------------|-------|
| População Ativa  | * Alunos | ** Docentes | ***Funcionários | TOTAL |
| Alunos / Servidores                                    | 7.575    | 937         | 1.089           | 9.601 |

\* Graduação presencial / \*\* Prof. efetivos / temporários / \*\*Docentes vinculados na UEPG em dez/2019, \*\*\*Funcionários efetivos e temporários vinculados na UEPG em dez/2019

Fonte: PRORH – TI Gestão de Recursos Humanos

| População Ativa de Alunos e Docentes Lotados nos Setores de Conhecimento |                 |            |              |
|--|-----------------|------------|--------------|
| Setores de Conhecimento  | População Ativa |            |              |
|  | * Alunos        | **Docentes | TOTAL        |
| SEXATAS  | 797             | 148        | 945          |
| SCATE  | 1.465           | 133        | 1.598        |
| SEBISA   | 1.664           | 280        | 1.944        |
| SECISA   | 1.622           | 116        | 1.738        |
| SECIHLA  | 1.180           | 188        | 1.368        |
| SECIJUR  | 847             | 72         | 919          |
| <b>TOTAL</b>   | <b>7.575</b>    | <b>937</b> | <b>8.512</b> |

\* Graduação presencial / \*\* Prof. efetivos / temporários / \*\*docentes vinculados na UEPG em dez/2019

Fonte: PRORH – TI Gestão de Recursos Humanos

*Produção Científica*

| <b>Atividades de Pesquisa</b> |                   |
|-------------------------------|-------------------|
| <b>Discriminação</b>          | <b>Quantidade</b> |
| Pesquisas iniciadas           | 203               |
| Pesquisas em andamento        | 577               |
| Pesquisas concluídas          | 209               |
| Grupos de pesquisa            | 117               |
| Bolsistas produtividade       | 56                |

*Produção Editora UEPG*

| <b>Discriminação</b>                            | <b>Quantidade</b> |
|---|-------------------|
| Livros e Revistas Publicados - Formato Impresso | 7                 |
| Livros e Revistas Publicados - Formato Digital  | 7                 |

Fonte: Editora UEPG

*Serviços de Alimentação - Número de Refeições Servidas*

| <b>Discriminação</b>  | <b>Quantidade</b> |
|---|-------------------|
| Campus Central  | 79.773            |
| Campus Uvaranas*  | 285.112           |
| Centro de Atendimento Integral à Criança e ao Adolescente (CAIC)* | 24.529            |
| <b>TOTAL</b>  | <b>389.414</b>    |

\*Café da manhã, lanche, almoço e jantar

Fonte: CAAR, CAIC, PRECAM

### 3 ENSINO DE GRADUAÇÃO

#### 3.1 PROCESSOS SELETIVOS

*Cursos de Graduação - Concursos Vestibulares 2018 / 1 / 2 e PSS*

| <b>Cursos Ofertados, segundo o Número de Inscritos, Vagas e Relação Candidato / Vaga</b> |             |              |                                       |              |                      |
|--|-------------|--------------|---------------------------------------|--------------|----------------------|
| <b>Cursos (Sede / Campi)</b>   | <b>Grau</b> | <b>Turno</b> | <b>Concurso Vestibular 2018 e PSS</b> |              |                      |
|  |             |              | <b>Inscritos</b>                      | <b>Vagas</b> | <b>% Cand. /Vaga</b> |
| Matemática   | LP          | N            | 139                                   | 60           | 2,32                 |
| Matemática Aplicada  | LP          | I            | 28                                    | 30           | 0,93                 |
| Geografia  | B           | M            | 60                                    | 40           | 1,50                 |
| Geografia  | LP          | N            | 122                                   | 40           | 3,05                 |
| Física   | B           | I            | 80                                    | 30           | 2,67                 |
| Física   | LP          | N            | 84                                    | 30           | 2,80                 |
| Química  | LP          | N            | 137                                   | 30           | 4,57                 |
| Química Tecnológica  | B           | I            | 142                                   | 30           | 4,73                 |
| Subtotal   | -           | -            | 792                                   | 290          | 2,73                 |
| Engenharia Civil   | B           | I            | 816                                   | 50           | 16,32                |
| Agronomia  | B           | I            | 951                                   | 60           | 15,85                |
| Engenharia de Software   | B           | N            | 271                                   | 40           | 6,78                 |
| Engenharia de Materiais  | B           | I            | 262                                   | 50           | 5,24                 |
| Engenharia de Alimentos  | B           | I            | 207                                   | 40           | 5,18                 |
| Engenharia de Computação   | B           | I            | 539                                   | 45           | 11,98                |
| Zootecnia  | B           | I            | 400                                   | 45           | 8,89                 |
| Subtotal   | -           | -            | 3.446                                 | 330          | 10,44                |
| Farmácia   | B           | I            | 460                                   | 45           | 10,22                |
| Odontologia  | B           | I            | 1.260                                 | 60           | 21,00                |
| Ciências Biológicas  | B           | I            | 266                                   | 25           | 10,64                |
| Ciências Biológicas  | LP          | V            | 99                                    | 25           | 3,96                 |
| Ciências Biológicas  | LP          | N            | 184                                   | 25           | 7,36                 |
| Educação Física  | LP          | N            | 631                                   | 50           | 12,62                |
| Educação Física  | B           | I            | 404                                   | 50           | 8,08                 |
| Enfermagem   | B           | I            | 667                                   | 40           | 16,68                |
| Medicina   | B           | I            | 6.836                                 | 40           | 170,90               |
| Subtotal   | -           | -            | 10.807                                | 360          | 30,01                |
| Administração  | B           | N            | 825                                   | 80           | 10,31                |
| Administração - COMEX  | B           | M            | 223                                   | 40           | 5,58                 |
| Ciências Econômicas  | B           | M            | 87                                    | 40           | 2,18                 |
| Ciências Econômicas  | B           | N            | 164                                   | 40           | 4,10                 |
| Ciências Contábeis   | B           | M            | 164                                   | 40           | 4,10                 |
| Ciências Contábeis   | B           | N            | 439                                   | 80           | 5,49                 |
| Serviço Social   | B           | I            | 293                                   | 44           | 6,66                 |
| Turismo  | B           | M            | 88                                    | 40           | 2,20                 |
| Jornalismo   | B           | I            | 293                                   | 42           | 6,98                 |
| Subtotal   | -           | -            | 2.576                                 | 446          | 5,77                 |
| Pedagogia  | LP          | M            | 191                                   | 35           | 5,46                 |
| Pedagogia  | LP          | N            | 429                                   | 70           | 6,13                 |
| Letras - Português / Espanhol  | LP          | V            | 43                                    | 30           | 1,43                 |
| Letras - Português / Espanhol  | LP          | N            | 72                                    | 30           | 2,40                 |

| <b>Cursos Ofertados, segundo o Número de Inscritos, Vagas e Relação Candidato / Vaga</b> |             |              |                                       |              |                      |
|--|-------------|--------------|---------------------------------------|--------------|----------------------|
| <b>Cursos (Sede / Campi)</b>   | <b>Grau</b> | <b>Turno</b> | <b>Concurso Vestibular 2018 e PSS</b> |              |                      |
|  |             |              | <b>Inscritos</b>                      | <b>Vagas</b> | <b>% Cand. /Vaga</b> |
| Letras - Português / Francês   | LP          | N            | 92                                    | 22           | 4,18                 |
| Letras - Português / Inglês  | LP          | V            | 60                                    | 30           | 2,00                 |
| Letras - Português / Inglês  | LP          | N            | 124                                   | 30           | 4,13                 |
| História   | B           | V            | 0                                     | 0            | 0                    |
| História   | LP          | N            | 349                                   | 80           | 4,36                 |
| Artes Visuais  | LP          | V            | 100                                   | 24           | 4,17                 |
| Música   | LP          | V            | 43                                    | 20           | 2,15                 |
| Subtotal   | -           | -            | 1.503                                 | 371          | 4,05                 |
| Direito  | B           | M            | 1.230                                 | 80           | 15,38                |
| Direito  | B           | N            | 1.306                                 | 70           | 18,66                |
| Direito – Telêmaco Borba   |             |              | 295                                   | 50           | 5,90                 |
| Subtotal   | -           | -            | 2.831                                 | 200          | 14,15                |
| <b>TOTAL</b>   | -           | -            | <b>21.955</b>                         | <b>1.997</b> | <b>10,99</b>         |

1º e 2º Concursos Vestibulares/2017 realizados em julho e dezembro de 2017, entrada de alunos fevereiro 2018. Processo Seletivo Seriado (PSS) realizado em dezembro 2017, entrada de alunos fevereiro 2018.

Fonte: CPS

### *Processo Seletivo Seriado - PSS*

O Processo Seletivo Seriado - PSS constitui-se numa modalidade de seleção gradual, sistemática e cumulativa, que se realiza anualmente, avaliando o desempenho dos candidatos ao ensino superior de graduação na UEPG, a partir do seu aproveitamento em cada uma das séries do Ensino Médio. A implantação do PSS, na UEPG, deu-se em 2001.

| <b>Alunos Inscritos no PSS na I, II e III Séries do Ensino Médio por Ano</b> |                  |
|--|------------------|
| <b>Discriminação</b>   | <b>Inscritos</b> |
| Acompanhamento I (2001)  | 3.775            |
| Acompanhamento I e II (2002)   | 6.236            |
| Acompanhamento I, II e III (2003)  | 6.314            |
| Acompanhamento I, II e III (2004)  | 7.398            |
| Acompanhamento I, II e III (2005)  | 8.345            |
| Acompanhamento I, II e III (2006)  | 9.393            |
| Acompanhamento I, II e III (2007)  | 10.626           |
| Acompanhamento I, II e III (2008)  | 11.655           |
| Acompanhamento I, II e III (2009)  | 11.316           |
| Acompanhamento I, II e III (2010)  | 12.648           |
| Acompanhamento I, II e III (2011)  | 15.719           |
| Acompanhamento I, II e III (2012)  | 16.053           |

| <b>Alunos Inscritos no PSS na I, II e III Séries do Ensino Médio por Ano</b> |                  |
|--|------------------|
| <b>Discriminação</b>   | <b>Inscritos</b> |
| Acompanhamento I, II e III (2013)  | 17.740           |
| Acompanhamento I, II e III (2014)  | 18.860           |
| Acompanhamento I, II e III (2015)  | 18.766           |
| Acompanhamento I, II e III (2016)  | 18.308           |
| Acompanhamento I, II e III (2017)  | 19.644           |
| Acompanhamento I, II e III (2018)  | 22.604           |
| Acompanhamento I, II e III (2019)  | 23.793           |

### 3.2 GRADUAÇÃO PRESENCIAL

#### *Ingresso de Alunos*

| <b>Ingressos de Alunos Novos: * Vestibular / PSS e ** Outras Formas</b> |             |              |                            |   |              |
|---|-------------|--------------|----------------------------|---|--------------|
| <b>Cursos (Sede / Campi)</b>  | <b>Grau</b> | <b>Turno</b> | <b>Ingresso</b>            |   |              |
|   |             |              | <b>Vestibular/<br/>PSS</b> | <b>Transferências<br/>Recebidas/Outros*</b> | <b>Total</b> |
| Matemática  | LP          | N            | 59                         | 2   | 61           |
| Matemática Aplicada   | B           | I            | 17                         | -   | 17           |
| Geografia   | B           | M            | 33                         | 3   | 36           |
| Geografia   | LP          | N            | 38                         | 1   | 39           |
| Física  | B           | I            | 26                         | -   | 26           |
| Física  | LP          | N            | 29                         | -   | 29           |
| Química   | LP          | N            | 29                         | 2   | 31           |
| Química Tecnológica   | B           | I            | 23                         | -   | 23           |
| Subtotal  | -           | -            |                            |   |              |
| Engenharia Civil  | B           | I            | 50                         | 2   | 52           |
| Agronomia   | B           | I            | 60                         | 1   | 61           |
| Engenharia de Software  | B           | N            | 39                         | -   | 39           |
| Engenharia de Materiais   | B           | I            | 40                         | -   | 40           |
| Engenharia de Alimentos   | B           | I            | 35                         | -   | 35           |
| Engenharia de Computação  | B           | I            | 40                         | 1   | 41           |
| Zootecnia   | B           | I            | 40                         | -   | 40           |
| Subtotal  | -           | -            |                            |   |              |
| Farmácia  | B           | I            | 43                         | 1   | 44           |

| <b>Ingressos de Alunos Novos: * Vestibular / PSS e ** Outras Formas</b> |      |       |                    |                                     |       |
|---|------|-------|--------------------|-------------------------------------|-------|
| Cursos (Sede / Campi)   | Grau | Turno | Ingresso           |                                     |       |
|   |      |       | Vestibular/<br>PSS | Transferências<br>Recebidas/Outros* | Total |
| Odontologia   | B    | I     | 60                 | 7                                   | 67    |
| Ciências Biológicas   | B    | I     | 24                 | -                                   | 24    |
| Ciências Biológicas   | LP   | V     | 23                 | -                                   | 23    |
| Ciências Biológicas   | LP   | N     | 24                 | -                                   | 24    |
| Educação Física   | B    | I     | 50                 | 3                                   | 53    |
| Educação Física   | LP   | N     | 50                 | -                                   | 50    |
| Enfermagem  | B    | I     | 40                 | 2                                   | 42    |
| Medicina  | B    | I     | 40                 | 2                                   | 42    |
| Subtotal  | -    | -     |                    |                                     |       |
| Administração   | B    | N     | 77                 | 4                                   | 81    |
| Administração COMEX   | B    | M     | 40                 | 1                                   | 41    |
| Ciências Econômicas   | B    | M     | 38                 | 2                                   | 40    |
| Ciências Econômicas   | B    | N     | 37                 | 3                                   | 40    |
| Ciências Contábeis  | B    | M     | 39                 | -                                   | 39    |
| Ciências Contábeis  | B    | N     | 78                 | 2                                   | 80    |
| Jornalismo  | B    | I     | 40                 | 1                                   | 41    |
| Serviço Social  | B    | I     | 43                 | -                                   | 43    |
| Turismo   | B    | M     | 39                 | -                                   | 39    |
| Subtotal  | -    | -     |                    |                                     |       |
| Pedagogia   | LP   | M     | 33                 | -                                   | 33    |
| Pedagogia   | LP   | N     | 69                 | -                                   | 69    |
| Letras - Português / Espanhol   | LP   | V     | 23                 | -                                   | 23    |
| Letras - Português / Espanhol   | LP   | N     | 29                 | 1                                   | 30    |
| Letras - Português / Francês  | LP   | N     | 22                 | 1                                   | 23    |
| Letras - Português / Inglês   | LP   | V     | 30                 | 1                                   | 31    |
| Letras - Português / Inglês   | LP   | N     | 29                 | -                                   | 29    |
| História  | LP   | N     | 80                 | 2                                   | 82    |
| Artes Visuais   | LP   | V     | 24                 | -                                   | 24    |
| Música  | LP   | V     | 20                 | -                                   | 20    |
| Subtotal  |      |       |                    |                                     |       |
| Direito   | B    | M     | 80                 | 2                                   | 82    |
| Direito   | B    | N     | 72                 | -                                   | 72    |



| Ingressos de Alunos Novos: * Vestibular / PSS e ** Outras Formas |      |       |                    |                                     |              |
|--|------|-------|--------------------|-------------------------------------|--------------|
| Cursos (Sede / Campi)  | Grau | Turno | Ingresso           |                                     |              |
|  |      |       | Vestibular/<br>PSS | Transferências<br>Recebidas/Outros* | Total        |
| Direito – Telêmaco Borba   | B    | N     | 49                 | 1                                   | 50           |
| Subtotal   |      |       |                    |                                     |              |
| <b>TOTAL</b>   |      |       | <b>1.903</b>       | <b>48</b>                           | <b>1.951</b> |

\* 1º e 2º Concursos Vestibulares / 2018 realizados em julho e dezembro de 2018 entrada de alunos março 2019. Processo Seletivo Seriado (PSS) realizado em dezembro 2018, entrada de alunos março 2019.

\* Estudos complementares, transferências, Convênio com o Ministério das Relações Exteriores

Fonte: CPS

### Corpo Discente

#### Graduação Presencial

| Cursos (Sede / Campi)              | Turno    | Matriculados | **Evasão | Diplomados |
|------------------------------------|----------|--------------|----------|------------|
| Licenciatura em Matemática         | Integral | 16           | 1        | 13         |
| Licenciatura em Matemática         | Noturno  | 153          | 14       | 1          |
| Bacharelado em Matemática Aplicada | Integral | 23           | 2        | 0          |
| Bacharelado em Geografia           | Matutino | 104          | 16       | 7          |
| Licenciatura em Geografia          | Noturno  | 128          | 4        | 17         |
| Licenciatura em Física             | Noturno  | 101          | 11       | 14         |
| Bacharelado em Física              | Integral | 71           | 4        | 6          |
| Licenciatura em Química            | Noturno  | 108          | 5        | 19         |
| Bacharelado em Química Tecnológica | Integral | 93           | 11       | 12         |
| Subtotal                           |          | 797          | 68       | 89         |
| Agronomia                          | Integral | 304          | 4        | 40         |
| Engenharia Civil                   | Integral | 257          | 2        | 35         |
| Engenharia de Alimentos            | Integral | 159          | 12       | 36         |
| Engenharia de Computação           | Integral | 189          | 15       | 32         |
| Engenharia de Materiais            | Integral | 204          | 28       | 32         |
| Engenharia de Software             | Noturno  | 171          | 10       | 15         |
| Zootecnia                          | Integral | 180          | 12       | 18         |
| Subtotal                           | -        | 1.465        | 83       | 208        |
| Farmácia                           | Integral | 208          | 8        | 40         |

| <b>Cursos (Sede / Campi)</b>             | <b>Turno</b> | <b>Matriculados</b> | <b>**Evasão</b> | <b>Diplomados</b> |
|--|--------------|---------------------|-----------------|-------------------|
| Odontologia                              | Integral     | 294                 | 7               | 56                |
| Licenciatura em Ciências Biológicas      | Noturno      | 108                 | 8               | 14                |
| Licenciatura em Ciências Biológicas      | Vespertino   | 85                  | 6               | 16                |
| Bacharelado em Ciências Biológicas       | Integral     | 98                  | 5               | 11                |
| Bacharelado em Educação Física           | Integral     | 200                 | 6               | 27                |
| Licenciatura em Educação Física          | Noturno      | 193                 | 3               | 27                |
| Enfermagem                               | Integral     | 190                 | 9               | 35                |
| Medicina                                 | Integral     | 288                 | 5               | 78                |
| Subtotal                                 | -            | 1.664               | 57              | 304               |
| Administração – Telêmaco Borba           | Noturno      |                     |                 | 1                 |
| Administração                            | Noturno      | 308                 | 8               | 61                |
| Administração – Comércio Exterior        | Matutino     | 152                 | 4               | 26                |
| Ciências Econômicas                      | Matutino     | 91                  | 4               | 8                 |
| Ciências Econômicas                      | Noturno      | 177                 | 5               | 13                |
| Ciências Contábeis                       | Matutino     | 122                 | 6               | 25                |
| Ciências Contábeis                       | Noturno      | 353                 | 5               | 49                |
| Serviço Social                           | Integral     | 3                   | 1               | 2                 |
| Serviço Social                           | Matutino     | 145                 | 4               | 27                |
| Jornalismo                               | Integral     | 141                 | 10              | 29                |
| Turismo                                  | Matutino     | 128                 | 6               | 16                |
| Subtotal                                 | -            | 1.622               | 53              | 257               |
| Licenciatura em Pedagogia                | Matutino     | 110                 | 4               | 26                |
| Licenciatura em Pedagogia                | Noturno      | 262                 | 4               | 56                |
| Licenciatura Letras Português / Espanhol | Noturno      | 112                 | 6               | 10                |
| Licenciatura Letras Português / Espanhol | Vespertino   | 73                  | 3               | 11                |
| Licenciatura Letras Português / Francês  | Noturno      | 60                  | 4               | 5                 |
| Licenciatura Letras Português / Inglês   | Noturno      | 108                 | 6               | 17                |
| Licenciatura Letras Português / Inglês   | Vespertino   | 90                  | 3               | 15                |
| Licenciatura em História                 | Noturno      | 172                 | 15              | 19                |

| <b>Cursos (Sede / Campi)</b>  | <b>Turno</b> | <b>Matriculados</b> | <b>**Evasão</b> | <b>Diplomados</b> |
|-------------------------------|--------------|---------------------|-----------------|-------------------|
| Bacharelado em História       | Vespertino   | 42                  | 1               | 12                |
| Licenciatura em Artes Visuais | Vespertino   | 82                  | 2               | 8                 |
| Licenciatura em Música        | Vespertino   | 69                  | -               | 13                |
| Subtotal                      | -            | 1.180               | 48              | 192               |
| Direito                       | Matutino     | 393                 | 9               | 69                |
| Direito                       | Noturno      | 380                 | 5               | 61                |
| Direito – Telêmaco Borba      | Noturno      | 74                  | 1               | 0                 |
| Subtotal                      | -            | 847                 | 15              | 130               |
| <b>TOTAL</b>                  | -            | <b>7.575</b>        | <b>324</b>      | <b>1180</b>       |

\*\*Evasão: Transferência Expedida /Abandono

### 3.3 GRADUAÇÃO A DISTÂNCIA

| <b>Curso</b>                               | <b>Turno</b> | <b>Matriculados</b> | <b>Evasão</b> | <b>Diplomados</b> |
|--|--------------|---------------------|---------------|-------------------|
| Licenciatura em Geografia                  | Integral     | 120                 | 63            | 15                |
| Licenciatura em História                   | Integral     | 104                 |               | 9                 |
| Licenciatura em Letras Português/ Espanhol | Integral     | 313                 | 137           | 2                 |
| Licenciatura em Matemática                 | Integral     | 55                  | 32            | 5                 |
| Licenciatura em Educação Física            | Integral     | 122                 | 39            | 9                 |
| Licenciatura em Pedagogia                  | Integral     | 476                 | 39            | 22                |
| Bacharelado em Administração Pública       | Integral     | 291                 | 162           | 16                |
| Licenciatura em Computação                 | Integral     | 138                 | 120           |                   |
| Tecnólogo em Gestão Pública                | Integral     | 109                 | 3             | 66                |
| <b>TOTAL</b>                               |              | <b>1.728</b>        | <b>595</b>    | <b>144</b>        |

Fonte: PROGRAD/Diretoria Acadêmica – Ensino a Distância

\*Evasão: Abandono/Falecido/transferido para outra IES/desistência

| INDICADORES DE QUALIDADE – CURSOS DE GRADUAÇÃO DA UEPG |                                     |     |     |       |     |     |       |     |     |       |     |     |       |     |     |       |     |     |
|--|-------------------------------------|-----|-----|-------|-----|-----|-------|-----|-----|-------|-----|-----|-------|-----|-----|-------|-----|-----|
| ENADE/IDD/CPC  |                                     |     |     |       |     |     |       |     |     |       |     |     |       |     |     |       |     |     |
|  | 2014                                |     |     | 2015  |     |     | 2016  |     |     | 2017  |     |     | 2018  |     |     | 2019  |     |     |
|  | Enade                               | IDD | CPC | Enade | IDD | CPC | Enade | IDD | CPC | Enade | IDD | CPC | Enade | IDD | CPC | Enade | IDD | CPC |
|  | SETOR DE CIÊNCIAS EXATAS E NATURAIS |     |     |       |     |     |       |     |     |       |     |     |       |     |     |       |     |     |
| Matemática – Lic.                                      | 3                                   |     | 4   |       |     |     |       |     |     | 3     | 3   | 3   |       |     |     |       |     |     |
| Matemática – Lic. - EAD                                |                                     |     |     |       |     |     |       |     |     | 2     | 3   | 3   |       |     |     |       |     |     |
| Geografia – Bach.                                      | 3                                   |     | 4   |       |     |     |       |     |     | 2     | 2   | 3   |       |     |     |       |     |     |
| Geografia – Lic.                                       | 3                                   |     | 4   |       |     |     |       |     |     | 4     | 3   | 4   |       |     |     |       |     |     |
| Geografia – Lic. - EAD                                 |                                     |     |     |       |     |     |       |     |     | SC    | SC  | SC  |       |     |     |       |     |     |
| Física – Bach.   | 4                                   |     | 4   |       |     |     |       |     |     | 3     | 4   | 4   |       |     |     |       |     |     |
| Física – Lic.  | 2                                   |     | 3   |       |     |     |       |     |     | 3     | 3   | 3   |       |     |     |       |     |     |
| Química Tecnológica                                    | 4                                   |     | 4   |       |     |     |       |     |     | 4     | 5   | 5   |       |     |     |       |     |     |
| Química - Lic.   | 3                                   |     | 3   |       |     |     |       |     |     | 3     | 3   | 3   |       |     |     |       |     |     |

| INDICADORES DE QUALIDADE – CURSOS DE GRADUAÇÃO DA UEPG |  |     |     |       |     |     |       |     |     |       |     |     |       |     |     |       |     |     |
|--|--|-----|-----|-------|-----|-----|-------|-----|-----|-------|-----|-----|-------|-----|-----|-------|-----|-----|
| ENADE/IDD/CPC  |  |     |     |       |     |     |       |     |     |       |     |     |       |     |     |       |     |     |
|  | 2014                                       |     |     | 2015  |     |     | 2016  |     |     | 2017  |     |     | 2018  |     |     | 2019  |     |     |
|  | Enade                                      | IDD | CPC | Enade | IDD | CPC | Enade | IDD | CPC | Enade | IDD | CPC | Enade | IDD | CPC | Enade | IDD | CPC |
|  | SETOR DE CIÊNCIAS AGRÁRIAS E DE TECNOLOGIA |     |     |       |     |     |       |     |     |       |     |     |       |     |     |       |     |     |
| Agronomia  |  |     |     |       |     |     | 5     | 4   | 4   |       |     |     |       |     |     | 5     | 4   |     |
| Engenharia Alimentos                                   | 3  |     | 3   |       |     |     |       |     |     | 4     | 3   | 4   |       |     |     | 4     | 3   |     |
| Engenharia Civil                                       | 5  |     | 4   |       |     |     |       |     |     | 4     | 3   | 4   |       |     |     | 5     | 4   |     |
| Engenharia Computação                                  | 3  |     | 3   |       |     |     |       |     |     | 3     | 2   | 3   |       |     |     | 3     | 3   |     |
| Engenharia de Materiais                                | 3  |     | 3   |       |     |     |       |     |     | 3     | 3   | 4   |       |     |     |       |     |     |
| Engenharia de Software                                 | 4  |     | 3   |       |     |     |       |     |     | 3     | 3   | 3   |       |     |     |       |     |     |
| Zootecnia  |  |     |     |       |     |     | 4     | 5   | 4   |       |     |     |       |     |     | 4     | 4   |     |

| INDICADORES DE QUALIDADE – CURSOS DE GRADUAÇÃO DA UEPG |   |     |     |       |     |     |       |     |     |       |     |     |       |     |     |       |     |     |
|--|---|-----|-----|-------|-----|-----|-------|-----|-----|-------|-----|-----|-------|-----|-----|-------|-----|-----|
| ENADE/IDD/CPC  |   |     |     |       |     |     |       |     |     |       |     |     |       |     |     |       |     |     |
|  | 2014                                    |     |     | 2015  |     |     | 2016  |     |     | 2017  |     |     | 2018  |     |     | 2019  |     |     |
|  | Enade                                   | IDD | CPC | Enade | IDD | CPC | Enade | IDD | CPC | Enade | IDD | CPC | Enade | IDD | CPC | Enade | IDD | CPC |
|  | SETOR DE CIÊNCIAS BIOLÓGICAS E DA SAÚDE |     |     |       |     |     |       |     |     |       |     |     |       |     |     |       |     |     |
| Farmácia   |   |     |     |       |     |     |       | 3   | 4   |       |     |     |       |     |     | 5     | 3   |     |
| Odontologia  |   |     |     |       |     |     | 5     | 4   | 4   |       |     |     |       |     |     | 4     | 3   |     |
| Ciências Biológicas – Bach                             | 5                                       |     | 4   |       |     |     |       |     |     |       |     |     |       |     |     |       |     |     |
| Ciências Biológicas – Lic.                             | 3                                       |     | 3   |       |     |     |       |     |     |       |     |     |       |     |     |       |     |     |
| Educação Física – Bach.                                |   |     |     |       |     |     | 4     | 3   | 3   |       |     |     |       |     |     | 4     | 3   |     |
| Educação Física - Lic.                                 | 3                                       |     | 4   |       |     |     |       |     |     |       |     |     |       |     |     |       |     |     |
| Enfermagem   |   |     |     |       |     |     | 4     | 4   | 4   |       |     |     |       |     |     | 4     | 4   |     |
| Medicina   |   |     |     |       |     |     | 4     | 4   | 4   |       |     |     |       |     |     | 4     | 5   |     |

| INDICADORES DE QUALIDADE – CURSOS DE GRADUAÇÃO DA UEPG |                                     |     |     |       |     |     |       |     |     |       |     |     |       |     |     |       |     |     |
|--|-------------------------------------|-----|-----|-------|-----|-----|-------|-----|-----|-------|-----|-----|-------|-----|-----|-------|-----|-----|
| ENADE/IDD/CPC  |                                     |     |     |       |     |     |       |     |     |       |     |     |       |     |     |       |     |     |
|  | 2014                                |     |     | 2015  |     |     | 2016  |     |     | 2017  |     |     | 2018  |     |     | 2019  |     |     |
|  | Enade                               | IDD | CPC | Enade | IDD | CPC | Enade | IDD | CPC | Enade | IDD | CPC | Enade | IDD | CPC | Enade | IDD | CPC |
|  | SETOR DE CIÊNCIAS SOCIAIS APLICADAS |     |     |       |     |     |       |     |     |       |     |     |       |     |     |       |     |     |
| Administração  |                                     |     |     | 4     |     | 3   |       |     |     |       |     |     | 4     | 3   | 4   |       |     |     |
| Administração COMEX                                    |                                     |     |     | 4     |     | 3   |       |     |     |       |     |     | 3     | 3   | 3   |       |     |     |
| Administração Pública - EAD                            |                                     |     |     | 3     |     | 3   |       |     |     |       |     |     | 2     | SC  | 3   |       |     |     |
| Ciências Econômicas                                    |                                     |     |     | 2     |     | 3   |       |     |     |       |     |     | 3     | 3   | 3   |       |     |     |
| Ciências Contábeis                                     |                                     |     |     | 4     |     | 3   |       |     |     |       |     |     | 3     | 3   | 3   |       |     |     |
| Serviço Social   |                                     |     |     |       |     |     | 3     | 1   | 3   |       |     |     | 3     | 3   | 4   |       |     |     |
| Jornalismo   |                                     |     |     | 4     |     | 3   |       |     |     |       |     |     | 4     | 3   | 4   |       |     |     |
| Tecnologia em Gestão Pública - EAD                     |                                     |     |     |       |     |     |       |     |     |       |     |     | 3     | SC  | 3   |       |     |     |
| Turismo  |                                     |     |     | 3     |     | 3   |       |     |     |       |     |     | 4     |     | 4   |       |     |     |

| INDICADORES DE QUALIDADE – CURSOS DE GRADUAÇÃO DA UEPG |       |     |     |       |     |     |       |     |     |       |     |     |       |     |     |       |     |     |
|--|-------|-----|-----|-------|-----|-----|-------|-----|-----|-------|-----|-----|-------|-----|-----|-------|-----|-----|
| ENADE/IDD/CPC  |       |     |     |       |     |     |       |     |     |       |     |     |       |     |     |       |     |     |
|  | 2014  |     |     | 2015  |     |     | 2016  |     |     | 2017  |     |     | 2018  |     |     | 2019  |     |     |
|  | Enade | IDD | CPC | Enade | IDD | CPC | Enade | IDD | CPC | Enade | IDD | CPC | Enade | IDD | CPC | Enade | IDD | CPC |
| SETOR DE CIÊNCIAS HUMANAS LETRAS E ARTES               |       |     |     |       |     |     |       |     |     |       |     |     |       |     |     |       |     |     |
| Artes  | 3     |     | 3   |       |     |     |       |     |     | 4     | 4   |     |       |     |     |       |     |     |
| História – Bach.                                       | 2     |     | 3   |       |     |     |       |     |     | 3     | 4   |     |       |     |     |       |     |     |
| História – Lic.  | 4     |     | 4   |       |     |     |       |     |     | 4     | 4   |     |       |     |     |       |     |     |
| História – Lic. - EAD                                  |       |     |     |       |     |     |       |     |     | 4     | SC  |     |       |     |     |       |     |     |
| Música   | 1     |     | 2   |       |     |     |       |     |     | 2     | 3   |     |       |     |     |       |     |     |
| Pedagogia  | 4     |     | 4   |       |     |     |       |     |     | 5     | 3   |     |       |     |     |       |     |     |
| Pedagogia - EAD  |       |     |     |       |     |     |       |     |     | 4     | 4   |     |       |     |     |       |     |     |
| Português/Francês                                      | 4     |     | 4   |       |     |     |       |     |     | 4     | 4   |     |       |     |     |       |     |     |
| Português/Inglês                                       | 3     |     | 3   |       |     |     |       |     |     | 4     | 3   |     |       |     |     |       |     |     |
| Português/Espanhol                                     | 3     |     | 3   |       |     |     |       |     |     | 4     | 4   |     |       |     |     |       |     |     |
| Português/Espanhol - EAD                               |       |     |     |       |     |     |       |     |     | 3     | 3   |     |       |     |     |       |     |     |
| SETOR DE CIÊNCIAS JURÍDICAS                            |       |     |     |       |     |     |       |     |     |       |     |     |       |     |     |       |     |     |
| DIREITO  |       |     |     |       |     |     |       |     |     |       |     |     |       | 4   | 3   | 4     |     |     |



### 3.4 PROGRAMAS DE MOBILIDADE ACADÊMICA

#### *Programa de Estudantes Convênio de Graduação – PEC-G*

| <b>Cursos (Polo)</b> | <b>Grau</b> | <b>Matriculados</b> | <b>País</b>                    | <b>Total</b> |
|----------------------|-------------|---------------------|--------------------------------|--------------|
| Ciências Econômicas  | B           | 1                   | República Democrática do Congo | 1            |
| <b>TOTAL</b>         | -           | <b>1</b>            | -                              | <b>1</b>     |

FONTE: PROGRAD/Divisão de Apoio a Programas Especiais

#### *Alunos da UEPG em Mobilidade Acadêmica – Escritório de Relações Internacionais*

| <b>Cursos</b>          | <b>País de destino</b> | <b>Nº de acadêmicos</b> |
|------------------------|------------------------|-------------------------|
| Engenharia Civil       | Bolívia                | 1                       |
| Direito                | Canadá                 | 1                       |
| Engenharia de Software | Canadá                 | 1                       |
| Zootecnia              | Dinamarca              | 1                       |
| Agronomia              | EUA                    | 3                       |
| Biologia               | Itália                 | 1                       |
| Direito                | Portugal               | 15                      |
| Licenciatura em Letras | Portugal               | 1                       |
| <b>TOTAL</b>           |                        | <b>24</b>               |

Fonte: Escritório de Relações Internacionais

### 3.5 PROGRAMA BOLSA DE INICIAÇÃO ACADÊMICA

| <b>Especificação</b>  | <b>Quantidade</b> |
|---|-------------------|
| Programa Institucional de Bolsas de Iniciação à Docência (PIBID)                                  | 136               |
| Programa Institucional de Bolsas de Iniciação Científica (PIBIC)                                  | 284               |
| Bolsas de iniciação científica (BIC)  | 93                |
| Programa Institucional de Bolsas de Iniciação em Desenvolvimento Tecnológico e Inovação (PIBITI)  | 41                |
| Programa Institucional de Bolsas de Iniciação Científica Júnior (PIBICJR)                         | 38                |
| Programa de Bolsas PROEX  | 60                |
| Programa Institucional de Bolsas de Extensão Universitária (PIBEX)                                | 23                |
| Programa Institucional de Apoio à Inclusão Social Pesquisa e Extensão Universitária               | 64                |
| Programa de Educação Tutorial – PET (História, Engenharia de Alimentos e Licenciatura em Química) | 36                |
| Programa de Tutoria Discente - PROTUDI  | 10                |
| Bolsa Permanência para indígenas  | 20                |
| Bolsa Permanência para acadêmicos em situação de vulnerabilidade social                           | 20                |
| <b>TOTAL</b>  | <b>825</b>        |

### 3.6 ASSISTÊNCIA ESTUDANTIL

#### *Programas e Projetos – Atendimento Ao Corpo Discente*

##### Estágio Voluntário de Natureza Administrativa

|             | Quantidade |
|-------------|------------|
| Estagiários | 173        |

##### Monitoria

|           | Quantidade |
|-----------|------------|
| Monitores | 199        |

##### Atendimento Indígenas

|                                  | Quantidade |
|----------------------------------|------------|
| Acompanhamento/mês               | 26         |
| Bolsa Permanência para indígenas | 24         |

##### Programa de Moradia Estudantil

|                             | Quantidade |
|-----------------------------|------------|
| Moradia Estudantil          | 9          |
| Alojamento Colégio Agrícola | 98         |
| <b>TOTAL</b>                | <b>106</b> |

##### Programa de Assistência Alimentar

|  | Quantidade |
|--|------------|
| Média de Refeições Servidas/dia            | 2.595      |
| Número de Refeições Servidas/ano           | 531.820    |
| Nº de acadêmicos beneficiados com desconto | 234        |

Isenção do vestibular

|   | Quantidade |
|---|------------|
| Nº de isenções Servidores UEPG e Dependentes Legais | 29         |
| Nº de isenções concedidas Comunidade                | 433        |

Atendimento a alunos com necessidades educativas especiais

|              | Quantidade |
|--------------|------------|
| Atendimentos | 8          |

Bolsa Permanência

|                   | Quantidade |
|-------------------|------------|
| Bolsas Concedidas | 5          |

## 4 ENSINO DE PÓS-GRADUAÇÃO

### 4.1 LATO SENSU

#### *Especialização Presencial*

| <b>Alunos Matriculados</b>                                |                      |               |
|---|----------------------|---------------|
| <b>Cursos</b>   | <b>Departamentos</b> | <b>Alunos</b> |
| Direito do Trabalho e Processo do Trabalho 5ª Ed.         | Direito              | 34            |
| Direito Material e Processual Previdenciário – 1ª Ed.     | Direito              | 23            |
| Direito Material e Processual Previdenciário – 2ª Ed.     | Direito              | 9             |
| Direito e Processo Administrativo - 2ª Ed.                | Direito              | 26            |
| Direito e Processo Administrativo - 3ª Ed.                | Direito              | 8             |
| Direito Processual Penal e Prática Forense Penal – 2ª Ed. | Direito              | 35            |
| Direito Processual Civil – 4ª Ed.                         | Direito              | 29            |
| Direito Processual Civil – 5ª Ed.                         | Direito              | 31            |
| Odontopediatria – 2ª Ed.                                  | Odontologia          | 9             |
| Ortodontia – 4ª Ed.                                       | Odontologia          | 11            |
| Hemoterapia – 1ª Ed.                                      | Medicina             | 50            |
| <b>TOTAL</b>  |                      | <b>265</b>    |

#### *Especialização à Distância*

| <b>Cursos</b>   | <b>Alunos</b> |
|---|---------------|
| Gestão Educacional – Organização Escolar e Trabalho Pedagógico – 5ª Ed. | 96            |
| <b>TOTAL</b>  | <b>96</b>     |

#### *Residências*

| <b>Cursos</b>                             | <b>Alunos</b> |
|---|---------------|
| Otorrinolaringologia                      | 1             |
| Anestesiologia                            | 1             |
| Médica – Cirurgia Geral                   | 6             |
| Médica – Cirurgia Vascular                | 1             |
| Médica – Clínica Médica                   | 8             |
| Médica – Medicina da Família e Comunidade | 2             |

| <b>Cursos</b>  | <b>Alunos</b> |
|--|---------------|
| Médica - Neurologia  | 5             |
| Médica – Radiologia e Diagnóstico por Imagem                             | 5             |
| Médica – Medicina Intensiva  | 1             |
| Médica – Ortopedia e Traumatologia                                       | 2             |
| Multiprofissional – Atenção à Saúde Neonatal                             | 22            |
| Multiprofissional - Intensivismo   | 27            |
| Multiprofissional - Reabilitação   | 16            |
| Multiprofissional – Saúde do Idoso                                       | 26            |
| Multiprofissional – Urgência e Emergência                                | 11            |
| Uniprofissional – Cirurgia e Traumatologia Bucocomaxilofacial            | 6             |
| Uniprofissional – Enfermagem Obstetrícia                                 | 7             |
| Técnica – Engenharia e Gestão Ambiental                                  | 125           |
| Técnica – Gestão Pública - SUAS  | 84            |
| Técnica – Gestão Pública – Direitos Humanos e Cidadania                  | 202           |
| Técnica – Gestão Pública – Planejamento e Avaliação de Políticas Sociais | 205           |
| Residência Pedagógica  | 96            |
| <b>TOTAL</b>   | <b>859</b>    |

Fonte: PROPESP/Lato Sensu - HU

## 4.2 STRICTO SENSU

### *Mestrado*

| <b>Alunos Matriculados</b>        |                                   |  |               |
|-----------------------------------|-----------------------------------|--|---------------|
| <b>Programas de Pós-Graduação</b> |                                   | <b>Área de Concentração</b>                                | <b>Alunos</b> |
| 1                                 | Agronomia                         | Agricultura  | 26            |
| 2                                 | Bioenergia                        | Biocombustíveis  | 9             |
| 3                                 | Ciências Biológicas               | Biologia Evolutiva   | 16            |
| 4                                 | Ciências Biomédicas               | Biologia Celular e Molecular / Fisiologia e Fisiopatologia | 17            |
| 5                                 | Ciências                          | Física   | 15            |
| 6                                 | Ciências Farmacêuticas            | Fármacos, Medicamentos e Biociências Aplicadas à Farmácia  | 11            |
| 7                                 | Ciência e Tecnologia de Alimentos | Ciência e Tecnologia de Alimentos                          | 14            |

| <b>Alunos Matriculados</b>        |   |   |               |
|-----------------------------------|---|---|---------------|
| <b>Programas de Pós-Graduação</b> |   | <b>Área de Concentração</b>   | <b>Alunos</b> |
| 8                                 | Ciências da Saúde                           | Atenção Interdisciplinar em Saúde   | 45            |
| 9                                 | Ciências Sociais Aplicadas                  | Cidadania e Políticas Públicas  | 50            |
| 10                                | Computação Aplicada                         | Computação para Tecnologias em Agricultura  | 22            |
| 11                                | Economia                                    | Economia  | 13            |
| 12                                | Educação                                    | Educação  | 32            |
| 13                                | Engenharia e Ciência de Materiais           | Desenvolvimento e Caracterização de Materiais   | 39            |
| 14                                | Engenharia Sanitária e Ambiental            | Saneamento Ambiental e Recursos Hídricos  | 24            |
| 15                                | Ensino de Ciências e Educação Matemática    | Espaços Formais e não Formais no Ensino de Ciências<br>Formação de Professores e Ensino de Ciências                 | 32            |
| 16                                | Estudos da Linguagem                        | Linguagem, Identidade e Subjetividade   | 56            |
| 17                                | Geografia                                   | Gestão do Território: Sociedade e Natureza  | 17            |
| 18                                | História                                    | História, Cultura e Identidades   | 32            |
| 19                                | Jornalismo                                  | Processos Jornalísticos   | 25            |
| 20                                | Nacional Profissional em Ensino de Física   | Ensino de Física<br>Formação de Professores de Física<br>Física na Educação Básica                                  | 31            |
| 21                                | Nacional Profissional em Ensino de História | Ensino em História  | 30            |
| 22                                | Nacional Profissional em Matemática-        | Análise Matemática<br>Ensino de Matemática<br>Geometria e Topologia<br>Matemática<br>Matemática Aplicada<br>Álgebra | 21            |
| 23                                | Odontologia                                 | Clínica Integrada / Dentística Restauradora   | 21            |
| 24                                | Química Aplicada                            | Química   | 29            |
| 25                                | Zootecnia                                   | Produção Animal   | 14            |
| <b>TOTAL</b>                      |   |   | <b>641</b>    |

*Mestrado / Defesas – 2014 a 2019*

| <b>Número de Defesas de Dissertações por Ano</b>   |             |             |             |             |             |             |
|--|-------------|-------------|-------------|-------------|-------------|-------------|
| <b>Programas de Pós-Graduação</b>                  | <b>2014</b> | <b>2015</b> | <b>2016</b> | <b>2017</b> | <b>2018</b> | <b>2019</b> |
| Agronomia  | 12          | 16          | 10          | 15          | 9           | 9           |
| Bioenergia   | 1           | 3           | 4           | 1           | 6           | 14          |
| Biologia Evolutiva                                 | 9           | 9           | 11          | 9           | 6           | 6           |
| Ciência e Tecnologia de Alimentos                  | 12          | 15          | 10          | 5           | 10          | 13          |
| Ciências   | 11          | 6           | 6           | 4           | 8           | 4           |
| Ciências Biomédicas                                |             |             | 10          | 9           | 12          | 4           |
| Ciências da Saúde                                  |             |             |             | 1           | 23          | 24          |
| Ciências Farmacêuticas                             | 9           | 10          | 11          | 4           | 9           | 18          |
| Ciências Sociais Aplicadas                         | 19          | 16          | 13          | 22          | 21          | 16          |
| Computação Aplicada                                | 8           | 12          | 6           | 7           | 10          | 6           |
| Economia   |             |             |             |             |             | 8           |
| Educação   | 15          | 22          | 26          | 23          | 28          | 13          |
| Engenharia e Ciência de Materiais                  | 18          | 9           | 10          | 5           | 14          | 11          |
| Engenharia Sanitária e Ambiental                   |             | 22          | 5           | 6           | 7           | 14          |
| Estudos da Linguagem                               |             | 14          | 19          | 23          | 14          | 27          |
| Geografia  | 15          | 15          | 9           | 12          | 6           | 10          |
| História, Cultura e Identidade                     | 02          | 7           | 17          | 18          | 10          |             |
| Jornalismo   |             | 9           | 6           | 9           | 3           | 11          |
| Odontologia  | 22          | 2           | 20          | 1           | 25          |             |
| Química Aplicada                                   | 13          | 12          | 12          | 7           | 11          | 8           |
| Zootecnia  |             |             |             | 5           | 8           | 5           |
| Ensino de Ciências e Educação Matemática           |             |             |             |             |             | 10          |
| Ensino de Física – MNPEF - Programa Nacional       |             |             | 13          | 2           | 4           | 5           |
| Ensino de História – Ensino de História - Nacional |             |             |             |             | 8           | 2           |
| Profissional em Matemática – Rede Nacional         | 07          | 05          | 10          | 7           | 2           | 3           |
| <b>TOTAL</b>                                       | <b>186</b>  | <b>203</b>  | <b>228</b>  | <b>195</b>  | <b>254</b>  | <b>241</b>  |

*Doutorado*

| <b>Alunos Matriculados</b>        |                                    |   |               |
|-----------------------------------|------------------------------------|---|---------------|
| <b>Programas de Pós-Graduação</b> |                                    | <b>Área de Concentração</b>   | <b>Alunos</b> |
| 1                                 | Agronomia                          | Agricultura   | 19            |
| 2                                 | Ciência e Tecnologia de Alimentos  | Ciência e Tecnologia de Alimentos                                       | 17            |
| 3                                 | Ciências                           | Física  | 24            |
| 4                                 | Ciências Farmacêuticas             | Fármaco<br>Medicamentos<br>Biociências Aplicadas à Farmácia             | 32            |
| 5                                 | Ciências Sociais Aplicadas         | Cidadania e Políticas Públicas  | 60            |
| 6                                 | Educação                           | Educação  | 58            |
| 7                                 | Geografia                          | Gestão do Território: Sociedade e Natureza                              | 25            |
| 8                                 | Engenharia e Ciências de Materiais | Desenvolvimento e Caracterização de Materiais                           | 26            |
| 9                                 | Odontologia                        | Clínica Integrada / Dentística Restauradora                             | 43            |
| 10                                | Química                            | Físico Química/Química Analítica/Química<br>Orgânica/Química Inorgânica | 33            |
| <b>TOTAL</b>                      |                                    |   | <b>337</b>    |

*Doutorado / Defesas – 2014 a 2019*

| <b>Número de Defesas de Teses por Ano</b> |             |             |             |             |             |             |
|---|-------------|-------------|-------------|-------------|-------------|-------------|
| <b>Programas de Pós-Graduação</b>         | <b>2014</b> | <b>2015</b> | <b>2016</b> | <b>2017</b> | <b>2018</b> | <b>2019</b> |
| Agronomia                                 |             | 4           | 11          | 6           | 3           | 3           |
| Ciência e Tecnologia de Alimentos         |             |             |             |             |             | 7           |
| Ciências                                  | 1           | 6           | 7           | 2           | 6           | 2           |
| Ciências Farmacêuticas                    |             |             |             |             |             | 3           |
| Ciências Sociais Aplicadas                |             |             | 1           | 10          | 8           | 14          |
| Educação                                  | 2           | 6           | 13          | 10          | 14          | 19          |
| Geografia                                 |             |             | 1           | 6           | 13          | 11          |
| Odontologia                               | 6           | 6           | 10          | 12          | 7           | 2           |
| Química em Associação UEL/UEPG/UNICENTRO  | 1           | 4           | 5           | 4           | 4           | 5           |
| <b>TOTAL</b>                              | <b>10</b>   | <b>26</b>   | <b>48</b>   | <b>50</b>   | <b>55</b>   | <b>66</b>   |



*Programa de Bolsas de Mestrado e Doutorado*

|  | Quantidade |
|--|------------|
| Bolsas de Mestrados concedidas pela CAPES              | 208        |
| Bolsas de Doutorado concedidas pela CAPES              | 98         |
| Bolsas de Mestrados concedidas pela Fundação Araucária | 21         |
| Bolsas de Doutorado concedidas pela Fundação Araucária | 17         |
| <b>TOTAL</b>   | <b>344</b> |

*Alunos dos Programas de Pós-Graduações da UEPG que participaram de programas em Instituições estrangeiras*

Programa Doutorado Sanduíche no Exterior – Fundação Araucária/CAPES

| PROGRAMA                | PAÍS  | PERÍODO                 |
|-------------------------|---|-------------------------|
| Engenharia de Alimentos | Iowa State University, Ames, Estados Unidos   | 01/08/2018 a 28/02/2019 |
| Sociais e Aplicadas     | Université Paris – Paris - Sorbone - Paris IV, França   | 01/11/2018 a 31/10/2019 |
| Engenharia de Materiais | Universidade do Minho, Braga, Portugal  | 01/09/2018 a 28/02/2019 |
| Engenharia de Materiais | The Ohio State University, Ohio, Estados Unidos   | 01/08/2018 a 31/01/2019 |
| Química                 | Universidade de Lethbridge, Alberta, Canadá   | ago/2019 a julho/2020   |
| Engenharia de Materiais | Tohoku University – Japão   | 01/09/2019 a 31/08/2020 |
| Odontologia             | The Western University of Ontario, Canadá   | nov/2019 a julho/2020   |
| Ciências/Física         | ICFO – Instituto de Ciencias Fotónicas, Barcelona, Espanha  | ago/2019 a julho/2020   |
| Ciências/Física         | Instituto de Cerâmica e Vidro (ICV), Universidade Autônoma de Madri em Cantoblanco, Madrid, Espanha | 03/09/2019 a 29/02/2020 |
| Sociais Aplicadas       | Universidade Nova de Lisboa, Lisboa, Portugal.  | nov/2019 a jul/2020     |

*Alunos que Participam de Programas Estrangeiros matriculados nos Programas de Pós-Graduações da UEPG*

Programa de Bolsas da Organização dos Estados Americanos - OEA

| Programa                                | Pais     | Ano                 |
|---|----------|---------------------|
| Doutorado em Agronomia                  | Colômbia | mar/2016 a fev/2020 |
| Doutorado em Ciências Farmacêuticas     | Peru     | mar/2017 a fev/2021 |
| Doutorado em Ciências Sociais Aplicadas | Colômbia | mar/2016 a fev/2020 |
| Doutorado em Educação                   | Colômbia | ago/2018 a jul/2022 |
| Doutorado em Odontologia                | Colômbia | mar/2018 a fev/2022 |

|   |           |                     |
|---|-----------|---------------------|
| Doutorado em Odontologia                      | Guatemala | mar/2018 a fev/2022 |
| Mestrado em Ciência e Tecnologia de Alimentos | Peru      | mar/2018 a fev/2020 |
| Mestrado em Ciências Biológicas               | Colômbia  | mar/2018 a fev/2020 |
| Mestrado em Ciências Farmacêuticas            | Colômbia  | mar/2017 a fev/2019 |
| Mestrado em Ciências Sociais Aplicadas        | Venezuela | mar/2018 a fev/2020 |
| Mestrado em Educação                          | Colômbia  | ago/2018 a jul/2020 |
| Mestrado em Engenharia e Ciência de Materiais | Colômbia  | mar/2017 a fev/2019 |
| Mestrado em Estudos da Linguagem              | Colômbia  | mar/2017 a fev/2019 |
| Mestrado em Gestão do Território              | Colômbia  | mar/2018 a fev/2020 |
| Mestrado em Odontologia                       | Bolívia   | mar/2018 a fev/2020 |
| Mestrado em Química Aplicada                  | Colômbia  | mar/2017 a fev/2019 |

Alunos Estrangeiros Matriculados no Programa de Pós-Graduação em Odontologia

| <b>Curso</b> | <b>Nº de alunos</b> | <b>Período</b> | <b>País</b> |
|--------------|---------------------|----------------|-------------|
| Doutorado    | 01                  | 2016 - 2019    | Guatemala   |
| Doutorado    | 01                  | 2016 - 2019    | Colômbia    |
| Doutorado    | 01                  | 2014 - 2018    | Chile       |
| Doutorado    | 01                  | 2014 - 2019    | Colômbia    |
| Doutorado    | 01                  | 2014 - 2019    | Venezuela   |
| Mestrado     | 03                  | 2018 - 2021    | Bolívia     |
| Mestrado     | 01                  | 2018 - 2021    | Equador     |

## 5 EXTENSÃO E ASSUNTOS CULTURAIS

| <b>Cursos e Eventos de Extensão</b>   |                   |
|---|-------------------|
| <b>Discriminação</b>  | <b>Quantidade</b> |
| Cursos  | 90                |
| Eventos   | 238               |
| População atingida  | 10.814            |
| Municípios envolvidos (Campo Largo, Cândido de Abreu, Castro, Curitiba, Irati, Palmeira, Ponta Grossa, Tibagi e País Bolívia) | 09                |

| <b>Programas</b>                   |                   |
|------------------------------------|-------------------|
| <b>Discriminação</b>               | <b>Quantidade</b> |
| Programas                          | 25                |
| População atingida                 | 9.000             |
| Município envolvido (Ponta Grossa) | 01                |

| <b>Projetos</b>  |                   |
|--|-------------------|
| <b>Discriminação</b>   | <b>Quantidade</b> |
| Projetos   | 271               |
| População atingida   | 100.901           |
| Municípios envolvidos ( Ângulo, Antônio Olinto, Arapoti, Assaí, Astorga, Balsa Nova, Bituruna, Campo Largo, Cândido de Abreu, Carambeí, Castro, Curitiba, Curiúva, Francisco Beltrão, Ibaiti, Iguaçu, Imbaú, Ipiranga, Irati, Ivaí, Jacarezinho, Jaguariaíva, Lapa, Laranjeiras do Sul, Nova Santa Rosa, Palmeira, Palmital, Paranaguá, Piraí do Sul, Ponta Grossa, Porto Amazonas, Prudentópolis, Rebouças, Reserva, São João, São João do Triunfo, São Mateus do Sul, Sarandi, Teixeira Soares, Telêmaco Borba, Tibagi, Ubitatã e Ventania ) | 43                |

| <b>Atividades Culturais</b>   | <b>Público</b> |
|---|----------------|
| FUC – Festival da Canção  | 1.000          |
| FENATA – Festival Nacional de Teatro  | 22.000         |
| CURSOS DAC (Yoga, Dança Circular, Dança Circular e Yoga, Desenho Básico e Avançado, Desenho Ilustração HQ, Desenho e Pintura, Canto, Violão popular, Violão clássico e Piano) | 643            |
| Exposições Galeria de Artes Proex   | 1.000          |
| Museu Campos Gerais (visitantes)  | 4.700          |
| <b>TOTAL</b>  | <b>29.343</b>  |

| <b>Cursos de Línguas Estrangeiras para a Comunidade</b> |               |                |                 |              |
|---|---------------|----------------|-----------------|--------------|
|   | <b>Inglês</b> | <b>Francês</b> | <b>Espanhol</b> | <b>Total</b> |
| Nº de docentes supervisores                             | 5             |                |                 |              |
| Turmas  | 27            | 4              | 7               | 38           |
| Nº de estagiários                                       | 5             | 5              | 5               | 15           |
| Nº de alunos matriculados                               | 344           | 29             | 77              | 450          |
| Alunos Aprovados  | 221           | 14             | 61              | 296          |

Serviço de Assistência Jurídica

| <b>Núcleo de Prática Jurídica</b> |                   |
|-----------------------------------|-------------------|
| <b>Discriminação</b>              | <b>Quantidade</b> |
| População Atendida                | 17.337            |

## 6 RECURSOS HUMANOS

### 6.1 CORPO DOCENTE

| Nº de Docentes        |            |            |            |            |                     |            |            |
|-----------------------|------------|------------|------------|------------|---------------------|------------|------------|
| Discriminação         | SEXATAS    | SCATE      | SEBISA     | SECISA     | SECICHLA            | SECIJUR    | TOTAL      |
| Efetivos              | 111        | 100        | 196        | 94         | 122                 | 52         | 675        |
| Temporários           | 37         | 33         | 84         | 22         | 66                  | 20         | 262        |
| CLT                   |            |            |            |            |                     |            |            |
| <b>TOTAL</b>          | <b>148</b> | <b>133</b> | <b>280</b> | <b>116</b> | <b>188</b>          | <b>72</b>  | <b>937</b> |
| Regime de Trabalho    |            |            |            |            |                     |            |            |
| Discriminação         | 12h        | 20h        | 24h        | 40h        | Dedicação Exclusiva | TOTAL      |            |
| Graduação             | 0          | 6          | 0          | 3          | 0                   | 9          |            |
| Especialização        | 0          | 17         | 0          | 5          | 5                   | 27         |            |
| Mestrado              | 0          | 105        | 1          | 79         | 103                 | 288        |            |
| Doutorado             | 0          | 75         | 0          | 80         | 456                 | 611        |            |
| Livre Docência        | 0          | 0          | 0          | 1          | 1                   | 2          |            |
| <b>TOTAL</b>          | <b>0</b>   | <b>203</b> | <b>1</b>   | <b>168</b> | <b>565</b>          | <b>937</b> |            |
| Categoria Funcional   |            |            |            |            |                     |            |            |
| Discriminação         | SEXATAS    | SCATE      | SEBISA     | SECISA     | SECICHLA            | SECIJUR    | TOTAL      |
| Temporários           | 37         | 33         | 84         | 22         | 66                  | 20         | 262        |
| Auxiliar              | 0          | 0          | 0          | 0          | 0                   | 3          | 3          |
| Assistente            | 9          | 19         | 51         | 33         | 25                  | 24         | 161        |
| Adjunto               | 39         | 36         | 92         | 41         | 62                  | 22         | 292        |
| Associado             | 63         | 41         | 51         | 20         | 35                  | 3          | 213        |
| Titular               | 0          | 4          | 2          | 0          | 0                   | 0          | 6          |
| <b>TOTAL</b>          | <b>148</b> | <b>133</b> | <b>280</b> | <b>116</b> | <b>188</b>          | <b>72</b>  | <b>937</b> |
| Nível de Qualificação |            |            |            |            |                     |            |            |
| Discriminação         | SEXATAS    | SCATE      | SEBISA     | SECISA     | SECICHLA            | SECIJUR    | TOTAL      |
| Graduação             | 1          | 0          | 3          | 1          | 2                   | 2          | 9          |
| Especialização        | 4          | 1          | 11         | 6          | 4                   | 1          | 27         |
| Mestrado              | 18         | 37         | 85         | 43         | 62                  | 43         | 288        |
| Doutorado             | 124        | 95         | 180        | 66         | 120                 | 26         | 611        |
| Livre-Docência        | 1          | 0          | 1          | 0          | 0                   | 0          | 2          |
| <b>TOTAL</b>          | <b>148</b> | <b>133</b> | <b>280</b> | <b>116</b> | <b>188</b>          | <b>72</b>  | <b>937</b> |

### Capacitação

| Setores de Conhecimento           | Nível/Local |      |          |           |           |          |               |      |          |
|-----------------------------------|-------------|------|----------|-----------|-----------|----------|---------------|------|----------|
|                                   | Mestrado    |      |          | Doutorado |           |          | Pós-Doutorado |      |          |
|                                   | UEPG        | País | Exterior | UEPG      | País      | Exterior | UEPG          | País | Exterior |
| Ciências Exatas e Naturais        | -           | -    | -        | -         | 2         | -        |               |      |          |
| Ciências Agrárias e de Tecnologia | -           | -    | -        | -         | 4         | 2        |               |      |          |
| Ciências Biológicas e da Saúde    | -           | -    | -        | -         | 6         | 1        |               |      |          |
| Ciências Sociais Aplicadas        | -           | -    | -        | -         | 4         | -        |               |      |          |
| Ciências Humanas, Letras e Artes  | -           | -    | -        | -         | 10        | -        |               |      |          |
| Ciências Jurídicas                | -           | -    | -        | -         | 9         | 1        |               |      |          |
| <b>TOTAL</b>                      | -           | -    | -        | -         | <b>35</b> | <b>4</b> |               |      |          |

### Tipos de afastamentos

| Docentes Realizando Pós-Graduação e afastados por outros motivos |            |
|--|------------|
| Discriminação  | Quantidade |
| Doutorado  | 24         |
| À Disposição para Outros Órgãos com ônus                         | 6          |
| À Disposição para Outros Órgãos sem ônus                         | 1          |
| Licença Remunerada para fins de aposentadoria                    | 2          |
| Licença Curso/Estágio/Evento no país                             | 1          |
| Licença sem vencimentos  | 2          |
| Licença Sabática   | 3          |
| <b>TOTAL</b>   | <b>39</b>  |

### 6.2 AGENTES UNIVERSITÁRIOS

| Técnicos Administrativos | Quantidade   |
|--------------------------|--------------|
| Total Efetivos           | 637          |
| Total Temporários        | 452          |
| <b>TOTAL</b>             | <b>1.089</b> |

*Escolarização*

| <b>Número Total de Agentes Universitários (efetivos) por Grau de Escolarização</b> |                   |
|--|-------------------|
| <b>Discriminação</b>   | <b>Quantidade</b> |
| Doutorado  | 13                |
| Mestrado   | 31                |
| Especialização   | 123               |
| Graduação  | 111               |
| Tecnólogo  | 31                |
| Técnico  | 6                 |
| Sequencial   | 16                |
| Ensino Médio   | 236               |
| Ensino Fundamental   | 29                |
| Primário   | 34                |
| Alfabetizado   | 7                 |
| <b>TOTAL</b>   | <b>637</b>        |

*Tipos de afastamentos*

| <b>Agentes Universitários Realizando Pós-Graduação e afastados por outros motivos</b> |                   |
|---|-------------------|
| <b>Discriminação</b>  | <b>Quantidade</b> |
| Mestrado  | 2                 |
| Doutorado   | 1                 |
| À Disposição para Outros Órgãos com ônus  | 5                 |
| Lic. Remunerada para fins de aposentadoria  | 2                 |
| <b>TOTAL</b>  | <b>10</b>         |

## 7 ÓRGÃOS SUPLEMENTARES

### 7.1 AGÊNCIA DE INOVAÇÃO E PROPRIEDADE INTELECTUAL

|                    | 2014 | 2015 | 2016 | 2017 | 2018 | 2019 | Total |
|--------------------|------|------|------|------|------|------|-------|
| Patente depositada | 12   | 12   | 11   | 11   | 9    | 4    | 59    |

Fonte: <http://www.pitangui.uepg.br/agipi/pdf/bancodepatentes.pdf>

### 7.2 BIBLIOTECAS

| <b>Acervo de Livros</b>  |                |                   |
|--|----------------|-------------------|
| <i>Localização</i>   | <i>Títulos</i> | <i>Exemplares</i> |
| Biblioteca Central   | 28.516         | 42.293            |
| Biblioteca Campus Uvaranas   | 27.679         | 49.102            |
| Biblioteca Colégio Agrícola  | 3.762          | 5.109             |
| Biblioteca do Hospital Universitário Regional do Campos Gerais - HURCG | 209            | 209               |
| <b>TOTAL</b>   | <b>60.166</b>  | <b>96.713</b>     |
| <b>Acervo de Periódicos</b>  |                |                   |
| <i>Localização</i>   | <i>Títulos</i> | <i>Exemplares</i> |
| Biblioteca Central   | 951            | 50.388            |
| Biblioteca Campus Uvaranas   | 1.530          | 60.902            |
| <b>TOTAL</b>   | <b>2.481</b>   | <b>111.290</b>    |

Fonte: Biblioteca Central, 2019.

### 7.3 FAZENDA ESCOLA “CAPÃO DA ONÇA”

#### *Produção da Fazenda Escola*

| <b>Discriminação</b>      | <b>Quantidade</b> |
|---------------------------|-------------------|
| Área (ha)                 | 311,12            |
| Área Edificada (m2)       | 12.491            |
| <b>Produção Animal</b>    |                   |
| Suínos                    | 64 cb             |
| Partos Matriz/Ano         | 2,5               |
| Ovinos                    | 287 cb            |
| Índice de natalidade      | 1,5               |
| Produção leiteira/ano (L) | 192,012           |



| <b>Produção Agrícola/Ano</b>      |              |                |
|-----------------------------------|--------------|----------------|
| <b>Safra de verão 2018/2019</b>   | <b>Bruta</b> | <b>Líquida</b> |
| Feijão                            | 21.200 Kg    | 17.628 Kg      |
| Milho                             | 303.900 Kg   | 250.314 Kg     |
| Silagem milho                     | 662.500 Kg   | 662.500 Kg     |
| Soja                              | 248.930 Kg   | 238.178 Kg     |
| <b>Safra de inverno 2019/2019</b> | <b>Bruta</b> | <b>Líquida</b> |
| Aveia Preta                       | 27.490 Kg    | 23.067 Kg      |
| Feno                              | 700 unidades | 700 unidades   |
| Trigo                             | 251.696 Kg   | 234.211 Kg     |
| Milho safrinha Silagem            | 350.000 Kg   | 350.000 Kg     |

Fonte: Fazenda Escola Capão da Onça, 2022.

#### 7.4 HOSPITAL UNIVERSITÁRIO REGIONAL DOS CAMPOS GERAIS

| <b>Clínicas</b>                |               |                  |                   |                     |                     |                   |
|--------------------------------|---------------|------------------|-------------------|---------------------|---------------------|-------------------|
|                                | <b>Médica</b> | <b>Cirúrgica</b> | <b>Obstétrica</b> | <b>Reabilitação</b> | <b>Infectologia</b> | <b>Pediátrica</b> |
| Leitos                         | 168           | 668              | 414               | 120                 | 59                  | 92                |
| Pacientes/ano                  | 4.586         | 15.788           | 8.258             | 2960                | 1.189               | 1.765             |
| Taxa de ocupação hospitalar    | 90%           | 75%              | 65%               | 85%                 | 70%                 | 60%               |
| Média de permanência (em dias) | 9             | 3,5              | 2,5               | 8,5                 | 7,5                 | 3                 |
| Internações                    | 604           | 4.921            | 3.382             | 456                 | 207                 | 645               |

| <b>Unidades de Terapia Intensiva</b> |                     |                   |                     |                       |
|--------------------------------------|---------------------|-------------------|---------------------|-----------------------|
|                                      | <b>UCI Neonatal</b> | <b>UTI Adulto</b> | <b>UTI Neonatal</b> | <b>UTI Pediátrica</b> |
| Leitos                               | 24                  | 240               | 71                  | 55                    |
| Pacientes/dia                        | 105                 | 7.144             | 1.853               | 634                   |
| Taxa de ocupação hospitalar          | 25%                 | 98%               | 95%                 | 50%                   |
| Média de permanência (em dias)       | 1,5                 | 4,5               | 20                  | 4                     |
| Internações                          | 53                  | 1.041             | 80                  | 124                   |

| <b>Procedimentos Cirúrgicos por Complexidade</b> |              |
|--|--------------|
| Alta complexidade                                | 214          |
| Média complexidade                               | 4.861        |
| Atenção básica                                   | 307          |
| <b>TOTAL</b>                                     | <b>5.382</b> |

| <b>Procedimentos Cirúrgicos por Tipo</b> |              |
|--|--------------|
| Eletivas                                 | 4.361        |
| Urgência/Emergência                      | 1.021        |
| <b>TOTAL</b>                             | <b>5.382</b> |

| <b>Ambulatório</b>                         |        |
|--|--------|
| Consultas no ambulatório de especialidades | 68.089 |

| <b>Pronto Atendimento</b>       |        |
|---------------------------------|--------|
| Consultas no Pronto Atendimento | 26.138 |

| <b>Exames</b>         |            |
|-----------------------|------------|
| Descrição             | Quantidade |
| Raio-X                | 18.518     |
| Ultrassonografia      | 7.696      |
| Mamografias           | 45         |
| Tomografias           | 12.065     |
| Ressonância Magnética | 4.560      |
| Eletrocardiografia    | 2.615      |
| Teste Ergométrico     | 202        |
| Ecocardiograma        | 324        |
| Eletroencefalografia  | 1.182      |
| Eletroneuromiografia  | 330        |
| Endoscopia            | 932        |
| Colonoscopia          | 308        |
| Prova Função Pulmonar | 390        |
| Análises Clínicas     | 248.727    |
| Anatomia Patológica   | 2.809      |

| <b>Exames</b>         |                |
|-----------------------|----------------|
| Fisioterapia          | 47.434         |
| Fonoaudiologia        | 10.182         |
| Serviço Social        | 44.470         |
| Serviço de Psicologia | 21.186         |
| Odontologia           | 15.272         |
| Nutrição Clínica      | 30.458         |
| <b>TOTAL</b>          | <b>469.705</b> |

| <b>Capacidade Instalada</b>           |            |
|---------------------------------------|------------|
| Descrição                             | Quantidade |
| Número de Salas no Centro Cirúrgico   | 48         |
| Número de Salas no Centro Obstétrico  | 36         |
| Número de Consultórios no Ambulatório | 168        |
| <b>TOTAL</b>                          | <b>252</b> |

Fonte: HURCG – Núcleo de Informação

## 7.5 ÁREA DA SAÚDE

### *Atendimento nas Diversas Áreas da Saúde*

| <b>Centro Médico, Psicológico e Social</b> |              |
|--|--------------|
| Discriminação                              | Quantidade   |
| Atendimento Médico                         | 830          |
| Atendimento Médico do Trabalho             | 510          |
| Atendimento Psicológico                    | 732          |
| <b>TOTAL</b>                               | <b>2.072</b> |

| <b>Laboratório Universitário de Análises Clínicas</b> |        |
|---|--------|
| Exames Realizados                                     | 14.656 |
| Pessoas Atendidas                                     | 1.847  |

Fonte: Departamento de Análises Clínicas e Toxicológicas

| <b>Farmácia Escola</b> |       |
|------------------------|-------|
| Pessoas Atendidas      | 4.437 |

| <b>Ambulatório Campus Uvaranas e Campus Central</b>               |       |
|---|-------|
| Pessoas Atendidas   | 1.866 |
| <i>Procedimentos realizados</i>                                   |       |
| Aferição PA   | 415   |
| Curativos   | 36    |
| Consulta de Enfermagem  | 1.490 |
| Consulta Médica   | 1.427 |
| Glicemia  | 91    |
| Preventivo  | 51    |
| Eletrocardiograma   | 6     |
| Teste rápido  | 76    |
| Outros Atendimentos (Primeiros Socorros, Retirada de pontos, etc) | 113   |

| <b>Clínicas Odontológicas</b> |        |
|-------------------------------|--------|
| Procedimentos Realizados      | 28.000 |
| Pessoas Atendidas             | 4.200  |

Fonte: Departamento de Odontologia

## 7.6 LABORATÓRIO DE RECURSOS HÍDRICOS

*Prestação de Serviços com Empresas e Municípios dos Campos Gerais e Órgãos internos da UEPG*

| <b>Discriminação</b>           | <b>Quantidade</b> |
|--------------------------------|-------------------|
| Análises Bacteriológicas       | 3.640             |
| Análises Físico-Química        | 2.855             |
| Água Purificada - litros       | 1.514,5           |
| Água Ultra Purificada - litros | 998               |
| Água Deionizada                | 1.144             |
| Análises de Cor                | 400               |
| Análises Turbidez              | 171               |
| Análises de pH                 | 12                |
| Sólidos Totais Dissolvidos     | 4                 |
| Demanda Químico de Oxigênio    | 9                 |
| <b>TOTAL</b>                   | <b>10.747,5</b>   |

## 7.7 ESCRITÓRIO DE RELAÇÕES INTERNACIONAIS

### *Convênios e Programas Internacionais*

#### Convênios Firmados pela UEPG

| <b>Universidade</b>  | <b>País</b>    | <b>Início</b> | <b>Fim</b>    |
|--|----------------|---------------|---------------|
| Kompetenzzentrum Obstbaubodensee (Centro de Competência de Fruticultura do Lago de Constância) | Alemanha       | 2016          | 2021          |
| Universidad de Buenos Aires  | Argentina      | 2015          | 2020          |
| Universidad Nacional Del Centro de La Provincia de Buenos Aires                                | Argentina      | 2018          | 2023          |
| Universidad Nacional de Jujuy  | Argentina      | 2018          | 2023          |
| Universidad Nacional de Tres de Febrero  | Argentina      | 2017          | 2021          |
| Universidad Nacional de San Martin   | Argentina      | 2017          | 2020          |
| Universidad Nacional de Santiago del Estero  | Argentina      | 2016          | 2021          |
| Universidades Del Norte Grande Argentino   | Argentina      | 2008          | indeterminado |
| Hasselt University   | Bélgica        | 2019          | 2022          |
| Universidad Autónoma Gabriel René Moreno   | Bolívia        | 2015          | 2018          |
| Universidad Mayor Real y Pontificia San Francisco Xavier de Chuquisaca                         | Bolívia        | 2017          | 2022          |
| École de Technologie supérieure  | Canadá         | 2013          | 2018          |
| Universidad de Los Lagos   | Chile          | 2012          | indeterminado |
| Corporación Universitaria Remington  | Colômbia       | 2015          | 2020          |
| Universidad Autonoma de Bucaramanga  | Colômbia       | 2012          | 2018          |
| Universidade Nacional de Colombia  | Colômbia       | 2015          | 2020          |
| Universidad Colegio Mayor de Nuestra Señora Del Rosario  | Colômbia       | 2013          | indeterminado |
| Universidad Santa Rosa de Cabal  | Colômbia       | 2013          | 2018          |
| Universidad Santiago de Cali   | Colômbia       | 2017          | 2020          |
| Universidad Autónoma de Manizales  | Colômbia       | 2014          | 2019          |
| Universidad de Oriente   | Cuba           | 2012          | indeterminado |
| Universidad de Holguin Oscar Lucero Moya   | Cuba           | 2014          | 2019          |
| Instituto de Altos Estudios Nacionales   | Equador        | 2019          | 2021          |
| Universidad San Francisco de Quito   | Equador        | 2014          | 2019          |
| Instituto de Cerámica y Vidrio   | Espanha        | 2018          | 2023          |
| Universidad Autónoma de Barcelona  | Espanha        | 2013          | 2018          |
| Universidad de Huelva  | Espanha        | 2015          | 2020          |
| Universitat Jaume  | Espanha        | 2010          | indeterminado |
| Universitat Jaume I  | Espanha        | 2018          | 2023          |
| Universidad Politécnica de Cartagena   | Espanha        | 2014          | 2019          |
| Universidad Politécnica de Valencia  | Espanha        | 2010          | indeterminado |
| Universidad de Sevilla   | Espanha        | 2015          | 2018          |
| Universidade de Vigo   | Espanha        | 2015          | 2019          |
| Programa de Ohio (The Ohio State University)   | Estados Unidos | 2019          | 2019          |
| The Forsyth Institute  | Estados Unidos | 2007          | indeterminado |

| Universidade  | País           | Início | Fim           |
|---|----------------|--------|---------------|
| The Department of Veterans Affairs North Texas Health Care System | Estados Unidos | 2002   | indeterminado |
| Texas Tech University   | Estados Unidos | 2018   | 2020          |
| West Virginia University  | Estados Unidos | 2014   | 2019          |
| University of Fondwa  | Haiti          | 2018   | 2023          |
| Università degli Studi di Roma “Tor Vergata”                      | Itália         | 2014   | 2019          |
| J. P. Oberlin University  | Japão          | 1999   | indeterminado |
| Universidad Autónoma de Sinaloa                                   | México         | 2017   | 2020          |
| Universidad Autónoma de Ciudad Juárez                             | México         | 2013   | indeterminado |
| Universidad Autónoma de Tlaxcala                                  | México         | 2014   | 2019          |
| Universidad Veracruzana   | México         | 2018   | 2022          |
| Universidade do Algarve   | Portugal       | 2015   | 2020          |
| Instituto Politécnico de Bragança                                 | Portugal       | 2015   | 2020          |
| Universidade de Évora   | Portugal       | 2014   | 2019          |
| Universidade de Aveiro  | Portugal       | 2016   | 2021          |
| Universidade Aberta   | Portugal       | 2016   | 2021          |
| Universidade da Beira Interior                                    | Portugal       | 2014   | 2019          |
| Universidade de Coimbra   | Portugal       | 2015   | 2020          |
| Universidade de Lisboa  | Portugal       | 2016   | 2021          |
| Universidade do Minho   | Portugal       | 2016   | 2021          |
| Universidade do Porto   | Portugal       | 2015   | 2020          |
| Ural Federal University   | Rússia         | 2018   | 2020          |
| The Russia’s Open University                                      | Rússia         | 1993   | indeterminado |
| Universidad de La República                                       | Uruguai        | 2013   | indeterminado |

Fonte: Escritório de Relações Internacionais

### *Programas de Mobilidade Acadêmica*

#### Programa de Estudantes Convênio de Graduação – PEC-G

| Cursos (Polo)       | Grau | Matriculados | País                           | Total    |
|---------------------|------|--------------|--------------------------------|----------|
| Ciências Econômicas | B    | 1            | República Democrática do Congo | 1        |
| <b>TOTAL</b>        | -    | <b>1</b>     | -                              | <b>1</b> |

Fonte: PROGRAD/Divisão de Apoio a Programas Especiais

#### Alunos Matriculados em Cursos de Graduação na UEPG que realizam atividades curriculares em Instituições Estrangeiras

| Cursos                 | País de destino | Nº de acadêmicos |
|------------------------|-----------------|------------------|
| Engenharia Civil       | Bolívia         | 2                |
| Direito                | Canadá          | 1                |
| Engenharia de Software | Canadá          | 1                |

| <b>Cursos</b>          | <b>País de destino</b> | <b>Nº de acadêmicos</b> |
|------------------------|------------------------|-------------------------|
| Zootecnia              | Dinamarca              | 1                       |
| Agronomia              | EUA                    | 3                       |
| Biologia               | Itália                 | 1                       |
| Direito                | Portugal               | 3                       |
| Licenciatura em Letras | Portugal               | 1                       |
| <b>TOTAL</b>           |                        | <b>13</b>               |

Fonte: Escritório de Relações Internacionais

## 8 ORÇAMENTO

*Universidade Estadual de Ponta Grossa – UEPG*

| Receitas     | Próprias            | Convênios           | Estado                | Total                 |
|--------------|---------------------|---------------------|-----------------------|-----------------------|
| Pessoal      |                     |                     | 254.960.409,00        | 254.960.409,00        |
| Custeio      | 9.530.014,01        | 7.297.125,64        |                       | 16.827.139,65         |
| Investimento |                     |                     | 9.759.795,00          | 9.759.795,00          |
| <b>TOTAL</b> | <b>9.530.014,01</b> | <b>7.297.125,64</b> | <b>264.720.204,00</b> | <b>281.547.343,65</b> |

| Despesas     | Próprias             | Convênios            | Estado                | Total                 |
|--------------|----------------------|----------------------|-----------------------|-----------------------|
| Pessoal      |                      |                      | 249.853.227,06        | 249.853.227,06        |
| Custeio      | 27.834.075,52        | 15.675.873,26        | 49.949.956,74         | 93.459.905,52         |
| Investimento | 4.960.527,27         | 21.560.186,61        |                       | 26.520.713,88         |
| <b>TOTAL</b> | <b>32.794.602,79</b> | <b>37.236.059,87</b> | <b>299.803.183,80</b> | <b>369.833.846,46</b> |

Fonte: SIAF - SIA 108 / Exercício / 2018

*Hospital Universitário Regional dos Campos Gerais – HURCG*

| Receitas     | Próprias             |
|--------------|----------------------|
| Pessoal      |                      |
| Custeio      | 22.546.993,23        |
| Investimento |                      |
| <b>TOTAL</b> | <b>22.546.993,23</b> |

| Despesas     | Próprias             |
|--------------|----------------------|
| Pessoal      | 5.998.200,00         |
| Custeio      | 35.322.950,00        |
| Investimento | 5.659.795,00         |
| <b>TOTAL</b> | <b>46.980.945,00</b> |

Fonte: SIAF - SIA 108 / Exercício / 2018