

NÚMEROS UEPG

EDIÇÃO 2020

UNIVERSIDADE ESTADUAL DE PONTA GROSSA

SUMÁRIO

1	APRESENTAÇÃO	3
1.1	A PROPLAN	7
1.2	EQUIPE PROPLAN	7
1.3	ESTRUTURA ADMINISTRATIVA	10
1.4	CROQUI CAMPUS CENTRAL.....	14
1.5	CROQUI CAMPUS UNIVERSITÁRIO EM UVARANAS	15
2	INFORMAÇÕES GERAIS	16
3	ENSINO DE GRADUAÇÃO	23
3.1	PROCESSOS SELETIVOS	23
3.2	GRADUAÇÃO PRESENCIAL	25
3.3	GRADUAÇÃO À DISTÂNCIA.....	30
3.4	ASSISTÊNCIA ESTUDANTIL.....	34
3.5	MOBILIDADE ACADÊMICA	35
4	ENSINO DE PÓS-GRADUAÇÃO	36
4.1	LATO SENSU	36
4.2	STRICTO SENSU.....	38
5	EXTENSÃO E ASSUNTOS CULTURAIS	43
6	RECURSOS HUMANOS	46
7	ÓRGÃOS SUPLEMENTARES	49
8	ORÇAMENTO	63

1 APRESENTAÇÃO

A Edição de 2020 da Série “NÚMEROS UEPG” apresenta as principais atividades, bem como seus respectivos quantitativos, realizadas pela Universidade Estadual de Ponta Grossa **em 2020**. O documento, apresentado em forma de relatório, divulga aos órgãos de controle internos e externos à UEPG, à Comunidade Universitária e à comunidade em geral as ações e o número de beneficiados por elas, dentro da tríade de ensino, pesquisa e extensão.

A elaboração deste relatório inclui os procedimentos de levantamento, análise, seleção e registro das principais atividades realizadas no período. As atividades estão organizadas em: Informações Gerais; Estrutura Administrativa; Estrutura Física; Ensino de Graduação; Ensino de Pós-graduação; Atividades de Extensão e Assuntos Culturais; Recursos Humanos; Ações dos Órgãos Suplementares; Orçamento.

No Ensino de Graduação, a UEPG ofereceu 39 cursos presenciais com 1.997 vagas ofertadas no vestibular e no processo seletivo seriado (PSS), tendo sido realizadas 7.241 matrículas. Na educação à distância, foram ofertados 9 cursos de graduação com 2.452 alunos distribuídos em 55 polos de apoio presencial, sendo 49 no estado do Paraná, um em Santa Catarina e quatro em São Paulo.

O quadro docente, em 2020, contou com 924 integrantes, sendo 669 efetivos e 255 temporários. Desse total, 660 (71,43%) com título de doutor, 229 (24,78%) com título de mestre, 27 (2,92%) especialistas e 8 (0,87%) graduados. No ano de 2020, a UEPG teve 66 docentes afastados concluindo, no país (59 docentes) e/ou no exterior (7 docentes), cursos de doutorado.

O quadro de agentes universitários contou com 1058 integrantes, sendo 610 efetivos e 448 temporários. Do total de efetivos, 12 possuem título de doutor, 30 com título de mestre, 120 especialistas e 108 graduados. Houve 3 afastamentos, sendo 2 para realização de Mestrado e 1 para Doutorado.

Em relação à Pesquisa, a UEPG computou o registro de 170 grupos de pesquisa, 127 projetos de pesquisa iniciados, 550 em andamento e 123 concluídos, além de publicações em veículos científicos de impacto. O número de bolsas praticamente se manteve, com envolvimento de 582 acadêmicos bolsistas nas diversas modalidades de apoio à iniciação científica, e 21 alunos do ensino médio

com bolsa na modalidade Iniciação Científica Júnior.

No tocante ao Ensino de Pós-graduação *stricto sensu*, a UEPG tem, credenciados junto à CAPES, 27 cursos de mestrado e 10 cursos de doutorado, com 1.129 acadêmicos matriculados, sendo 703 mestrandos e 426 doutorandos. Na pós-graduação *lato sensu*, a UEPG ofereceu 16 cursos de especialização na modalidade de ensino presencial, 2 na modalidade de ensino a distância, 1 na modalidade híbrida (presencial/a distância) e 24 residências técnicas e médicas, com um total de 1.594 alunos matriculados.

A UEPG atua, também, junto à comunidade, por intermédio das suas atividades de extensão e demais atividades culturais, e envolveu, em 2020, cerca de 24.813 mil pessoas participantes em programas de extensão e 34.170 mil pessoas participantes em projetos de extensão. Nos cursos e eventos, o público alcançado foi de 22.212 e 33.468 mil, respectivamente. São programas, projetos, cursos e eventos nas mais variadas áreas, desenvolvidos em parceria com órgãos públicos e a iniciativa privada. Assim, com a participação efetiva de professores e acadêmicos, a instituição busca consolidar políticas e práticas extensionistas coerentes com a demanda regional e nacional. Além disso, houve a publicação de 17 *e-books* sobre a COVID-19. Há que se destacar, ainda, que nas áreas sociais e de assistência jurídica gratuita foram atendidas cerca de 4.045 mil pessoas, presencialmente e remotamente.

O Hospital Universitário Regional dos Campos Gerais, com administração direta da UEPG, vem se consolidando como uma das principais referências de atendimento na região de Ponta Grossa, inclusive com retaguarda de leitos de Unidade de Terapia Intensiva (UTI). A vinculação do hospital à UEPG vem trazendo avanços também para a área acadêmica, tornando-se base para os Cursos de Medicina, Enfermagem, Serviço Social e Farmácia e Cursos de Residência Médica, em diversas especialidades. O atendimento ambulatorial do hospital atingiu 16.512 pessoas no ano de 2020, tanto de forma preventiva quanto na assistência contínua.

Em março e em 28 de dezembro de 2020, o HURCG foi designado pela Secretaria de Estado da Saúde (SESA) e pela 3ª Regional de Saúde, respectivamente, como hospital de referência para o atendimento de pacientes com casos suspeitos e confirmados da COVID-19.

Na data de 28 de dezembro passou a atender exclusivamente a casos suspeitos e/ou confirmados da COVID-19. Estes atendimentos ocorreram a todos os pacientes da 3ª Regional de Saúde e Macrorregião Leste do Paraná, que abrange 92 municípios, com população estimada de 4,7 milhões de habitantes. O Hospital atua no atendimento de média e alta complexidade e recebe na sua maioria, além de Ponta Grossa, pacientes de mais 11 municípios da região.

Para o enfrentamento à Pandemia da COVID-19, coube ao HURCG adequar a sua estrutura física e estrutural, de materiais e equipamentos, bem como de recursos humanos, para viabilizar e manter os leitos exclusivos.

Nesta perspectiva, o HURCG, para viabilizar a abertura dos leitos exclusivos, fez o remanejamento dos seguintes serviços: maternidade, UTI neonatal e pediátrica, berçário, clínica pediátrica, clínica cirúrgica pediátrica e ambulatório de gestação de alto risco para o Hospital da Criança Prefeito João Vargas de Oliveira (hoje denominado como Hospital Universitário Materno Infantil – HUMAI). Por esse motivo, foi celebrado o Termo de Cooperação entre o Município de Ponta Grossa e a Universidade Estadual de Ponta Grossa, por meio do qual, desde o dia 20/08/2020, o HURCG assumiu temporariamente a administração do referido hospital. O HUMAI conta com 72 leitos para atendimentos pediátricos e maternos.

Com esse remanejamento, o HURCG passou a utilizar, praticamente, todos os leitos da instituição para o atendimento de pacientes com COVID-19, sendo que, só de UTI, o aumento foi de 20 para 40 leitos, e tal ampliação que ocorreria em uma década, deu-se em apenas seis meses.

Desde o início da pandemia (em março de 2020), quando o HURCG recebeu o primeiro paciente com diagnóstico de COVID-19, até a data de 31/12/2020, a instituição notificou 2.323 casos, sendo: 1.503 confirmados, 438 óbitos e 1.119 pacientes de alta hospitalar, sendo estes números de recuperação acima da média regional. Além disso, manteve seu atendimento nas habilitações de referência que se constituem obrigações do hospital.

Em 22 de fevereiro de 2021, foi inaugurado o prédio anexo ao HURCG, projetado para funcionar como maternidade. Devido à pandemia e à transferência da maternidade e demais atendimentos materno-infantis para as instalações do HUMAI, todos os leitos deste novo prédio foram destinados ao atendimento de pacientes com COVID-19.

Com a incorporação da nova edificação, hoje o HURCG conta com 162 (cento e sessenta e dois) leitos, sendo: 46 (quarenta e seis) leitos UTI COVID, 64 (sessenta e quatro) leitos clínicos COVID, 19 leitos de clínica geral COVID, 04 leitos de emergência de Pronto Atendimento, 05 leitos clínicos de Pronto Atendimento e 14 leitos UTI de Pronto Atendimento COVID, para o atendimento de pacientes usuários do Sistema Único de Saúde (SUS). Apesar de este relatório referir-se ao ano de 2020, devido à situação atípica oriunda da pandemia, considerou-se relevante trazer os números que retratam a fotografia do momento de elaboração deste relatório (abril de 2021).

Cabe ressaltar que, tanto por determinações da SESA, quanto para possibilitar a operacionalização dos trabalhos da instituição como referência para COVID-19, os atendimentos e procedimentos caracterizados como eletivos foram suspensos por várias vezes, o que impactou diretamente nos indicadores de produtividade.

No sítio eletrônico da PROPLAN, estão disponíveis informações estatísticas das atividades da instituição, a estrutura organizacional, seus dirigentes e a distribuição espacial das diversas unidades administrativas e pedagógicas nos *campi*.

Voltada, entre outras tarefas, ao permanente diagnóstico e planejamento estratégico da Universidade, a PROPLAN disponibiliza estas informações e coloca-se à disposição da comunidade interna e externa para receber sugestões e críticas, através de nossos telefones e endereço eletrônico proplan@uepg.br.

Pró-Reitora de Planejamento

1.1 A PROPLAN

A PROPLAN - Pró-Reitoria de Planejamento foi criada pelo ato do Conselho Universitário Res. Univ. nº 60/2006 em substituição à Assessoria de Planejamento. Além das atribuições centrais de dirigir, coordenar e controlar as atividades que tratam do planejamento institucional, também figuram as seguintes competências:

- I. desenvolver metodologia para levantamento, coleta e sistematização de dados necessários ao planejamento institucional;
- II. elaborar e propor planos estratégicos de desenvolvimento e diretrizes orçamentárias e financeiras de sustentação aos planos;
- III. avaliar e propor ajuste contínuo no sistema de gestão da instituição;
- IV. elaborar e propor o Plano Plurianual e Anual de desenvolvimento institucional;
- V. promover análise de custos operacionais global e setorizados da instituição;
- VI. elaborar e propor o plano de utilização e gerenciamento do espaço físico dos campi universitários, acompanhando e controlando a sua execução;
- VII. planejar, elaborar, publicar e manter atualizado o catálogo de dados e o anuário estatístico da Instituição;
- VIII. analisar e propor alterações no Estatuto e Regimento Geral da UEPG;
- IX. analisar e propor alterações nos Regimentos da Reitoria e demais unidades integrantes da estrutura universitária, e
- X. analisar e propor alterações em regulamentos e manuais de aplicação geral para a eficácia da gestão universitária.

1.2 EQUIPE PROPLAN

- **Pró-Reitora de Planejamento**

Andrea Tedesco

- **Assessora**

Cláudia Schleder Sayka

- **Arquivo**

Teresinha Semkiw dos Santos

- **Protocolo Geral**

Mário Cezar Bronguel (Chefe da Seção de Protocolo Geral)

Euclides José Valentim Sobrinho

Rita de Cassia Hanke Ribas

- **RESTEC: Coordenação correlata à graduação do acadêmico.**

Flávio Pacholok (Engenharia/Gestão Ambiental): até 28 de fevereiro de 2020

Bárbara Louise Kalinowski (Engenharia/Gestão Ambiental)

- **Diretoria de Planejamento Institucional**

Marcus William Hauser: até 18/02/2020

Rodrigo Zardo: a partir de 19/02/2020

- Divisão de Organização Sistemas e Métodos

Edilson José do Valle

- Estagiária

Maiara Lermen Lopes da Silva: a partir de 02/03/2020

- **Diretoria de Planejamento Físico**

Andressa Gobbi: até 01/02/2020

Matheus Santana Carrer: a partir de fevereiro de 2020

- Divisão de Projetos e Gestão do Espaço

Eros Lourenço

- Seção de Gestão de Imóveis
- Seção de Projetos e Orçamentos
- Estagiários da Diretoria de Planejamento Físico:

Matheus Wesley Andrade Moreira: de 06/12/2019 a 24/04/2020

- Engenheiros

Bruno Staffen: de 01/08/2019 a 31/01/2020

Marina de Freitas Souza: de 01/02/2019 a 31/07/2020

Andressa Gobbi: de 01/02/2020 a 04/09/2020

- Arquiteta

Emanuele de Almeida: a partir de 21/09/2020

- **Diretoria de Avaliação Institucional**
- Presidente da Comissão Própria de Avaliação - CPA

Elismara Zaias Kailer: até 10/08/2020

Raquel Abdallah da Rocha Oliveira: a partir de 11/08/2020

- Divisão de Dados Estatísticos e Informação

- **Pesquisadora Institucional**

Josecler da Conceição Kapp Lepinski

- Seção de Apoio da Avaliação e Pesquisa Institucional

Karoline Tanello da Silva

- **Diretoria de Gestão Ambiental**

Sandro Xavier de Campos: até 25/06/2020

Isonel Sandino Meneguzzo: a partir de 25/06/2020

- Divisão de Planejamento e Políticas Ambientais
- Seção de Gerenciamento de Passivos Ambientais
- Seção de Educação Ambiental, Currículos e Ações Pedagógicas

Organograma PROPLAN

Aprovado pela Resolução Univ. nº 24 de 13 de dezembro de 2018.

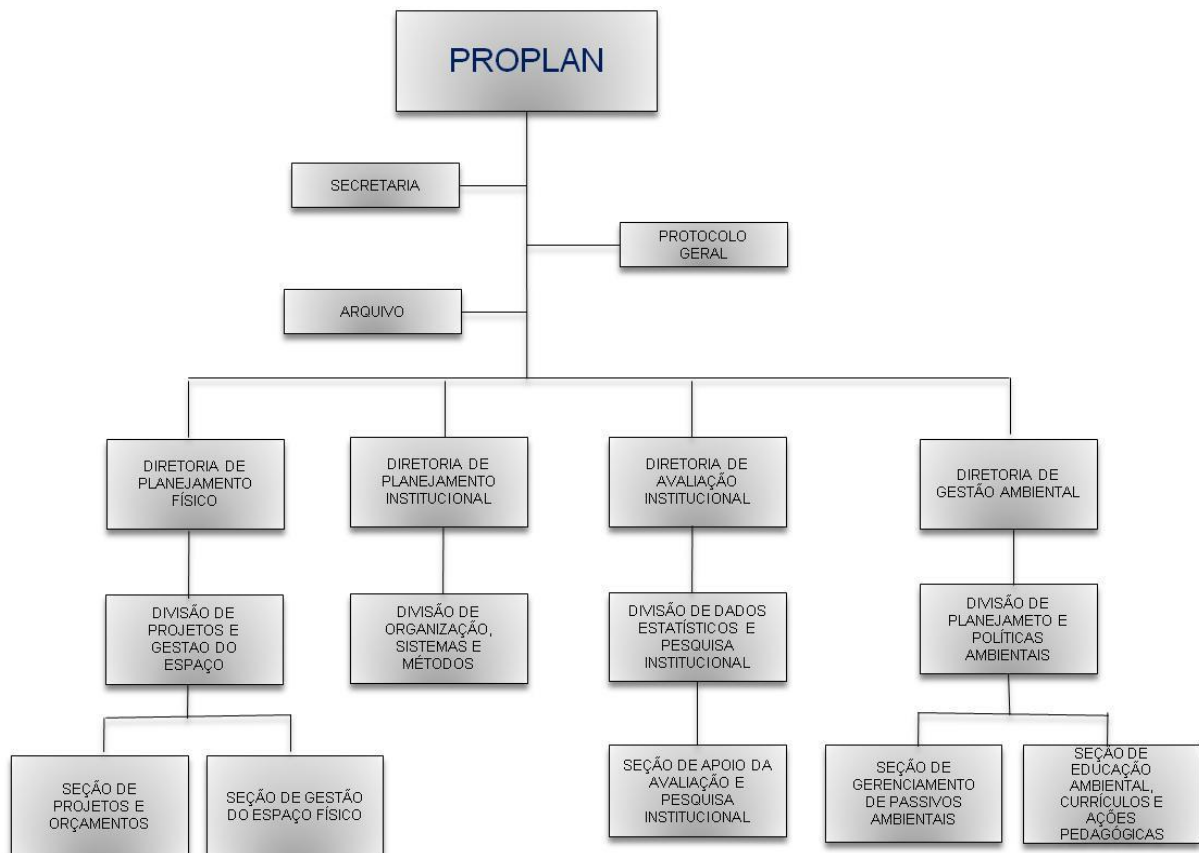

1.3 ESTRUTURA ADMINISTRATIVA

Órgãos Administrativos

A) Alta Direção Superior

- REITOR

Miguel Sanches Neto

- VICE-REITOR

Everson Augusto Krum

B) Direção Superior

- PRÓ-REITOR DE ASSUNTOS ADMINISTRATIVOS

- PRÓ-REITOR DE GRADUAÇÃO

- PRÓ-REITOR DE PESQUISA E PÓS-GRADUAÇÃO

- PRÓ-REITOR DE EXTENSÃO E ASSUNTOS CULTURAIS

- PRÓ-REITOR DE RECURSOS HUMANOS

- PRÓ-REITOR DE PLANEJAMENTO

- PRÓ-REITOR DE ASSUNTOS ESTUDANTIS

C) Setores de Conhecimento

- SETOR DE CIÊNCIAS EXATAS E NATURAIS

- SETOR DE CIÊNCIAS AGRÁRIAS E DE TECNOLOGIA

- SETOR DE CIÊNCIAS BIOLÓGICAS E DA SAÚDE

- SETOR DE CIÊNCIAS SOCIAIS APLICADAS

- SETOR DE CIÊNCIAS HUMANAS, LETRAS E ARTES

- SETOR DE CIÊNCIAS JURÍDICAS

ESTUTURA INTERNA DOS ÓRGÃOS

A) REITORIA

- REITOR

Miguel Sanches Neto

- VICE REITOR

Everson Augusto Krum

- GABINETE DA REITORIA

Rauli Gross Junior

- SECRETARIA GERAL DOS CONSELHOS SUPERIORES

- SECRETARIA DA REITORIA

- PROCURADORIA JURÍDICA

- CERIMONIAL

- PREFEITURA DO CAMPUS

B) PRÓ-REITORIAS

- PRÓ-REITORIA DE ASSUNTOS ADMINISTRATIVOS – PROAD

- DIRETORIA FINANCEIRA

- DIRETORIA DE MATERIAL E PATRIMÔNIO

- DIRETORIA DE PROJETOS E CONVÊNIOS

- COORDENADORIA DE LOGÍSTICA

- COORDENADORIA DE ORÇAMENTO E PROGRAMAÇÃO

- PRÓ-REITORIA DE GRADUAÇÃO – PROGRAD

- DIRETORIA DE ENSINO

- DIRETORIA ACADÊMICA

- DIRETORIA ADMINISTRATIVA

- PRÓ-REITORIA DE ASSUNTOS ESTUDANTIS - PRAE

- DIRETORIA DE ASSISTÊNCIA ESTUDANTIL

- DIRETORIA DE AÇÕES AFIRMATIVAS E DIVERSIDADE

- PRÓ-REITORIA DE PESQUISA E PÓS-GRADUAÇÃO - PROPESP

- DIRETORIA DE PESQUISA

- DIRETORIA DE PÓS-GRADUAÇÃO

- PRÓ-REITORIA DE EXTENSÃO E ASSUNTOS CULTURAIS - PROEX
 - DIRETORIA DE EXTENSÃO UNIVERSITÁRIA
 - DIRETORIA DE ASSUNTOS CULTURAIS
 - EDITORA UEPG
 - MUSEU CAMPOS GERAIS

- PRÓ-REITORIA DE RECURSOS HUMANOS - PRORH
 - DIRETORIA DE CARGOS E SALÁRIOS
 - DIRETORIA DE PROVIMENTO E CONCURSO
 - DIRETORIA DE QUALIDADE DE VIDA NO TRABALHO

- PRÓ-REITORIA DE PLANEJAMENTO – PROPLAN
 - DIRETORIA DE PLANEJAMENTO FÍSICO
 - DIRETORIA DE PLANEJAMENTO INSTITUCIONAL
 - DIRETORIA DE AVALIAÇÃO INSTITUCIONAL
 - DIRETORIA DE GESTÃO AMBIENTAL

C) ÓRGÃOS SUPLEMENTARES

- AGÊNCIA DE INOVAÇÃO E PROPRIEDADE INTELECTUAL – AGIPI
- BIBLIOTECA CENTRAL – BICEN
- CENTRO DE ATENÇÃO INTEGRAL À CRIANÇA E AO ADOLESCENTE "REITOR ÁLVARO AUGUSTO CUNHA ROCHA" – CAIC
- NÚCLEO DE POLÍTICAS PÚBLICAS ROUGER MIGUEL VARGAS – NPP
- NÚCLEO DE TECNOLOGIA DE INFORMAÇÃO – NTI
- COLÉGIO AGRÍCOLA ESTADUAL AUGUSTO RIBAS - ENSINO MÉDIO – CAAR
- FAZENDA ESCOLA "CAPÃO DA ONÇA" – FESCON
- IMPRENSA UNIVERSITÁRIA
- NÚCLEO DE TECNOLOGIA E EDUCAÇÃO ABERTA E À DISTÂNCIA – NUTEAD
- HOSPITAL UNIVERSITÁRIO REGIONAL DOS CAMPOS GERAIS – HURCG
 - o Diretoria Acadêmica
 - o Diretoria Técnica
- COORDENADORIA DE COMUNICAÇÃO SOCIAL – CCOM

- COORDENADORIA DE CONTROLE INTERNO
- ESCRITÓRIO DE RELAÇÕES INTERNACIONAIS – ERI
- COORDENADORIA DE PROCESSOS DE SELEÇÃO - CPS

1.4 CROQUI CAMPUS CENTRAL

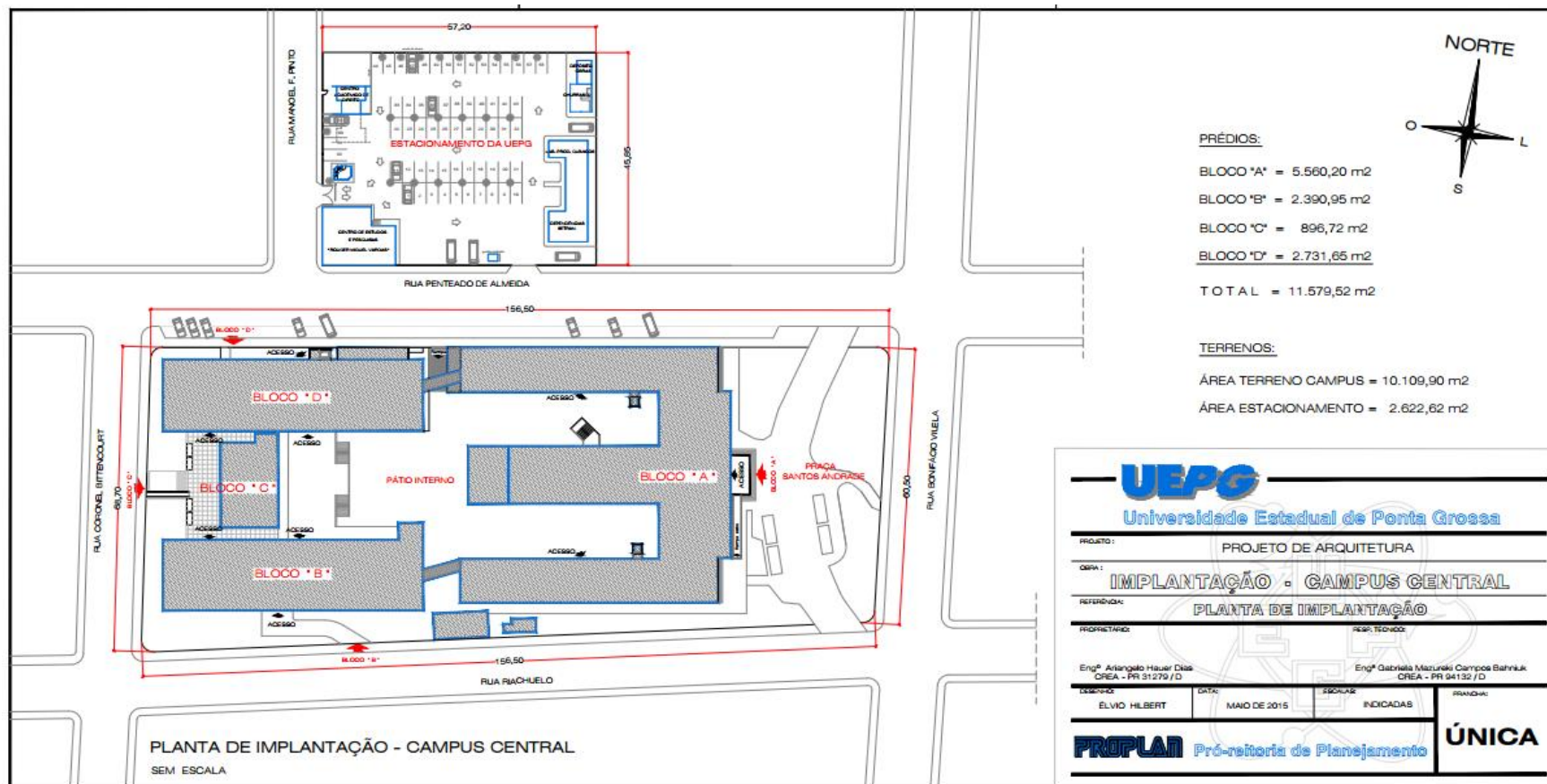

1.5 CROQUI CAMPUS UNIVERSITÁRIO EM UVARANAS

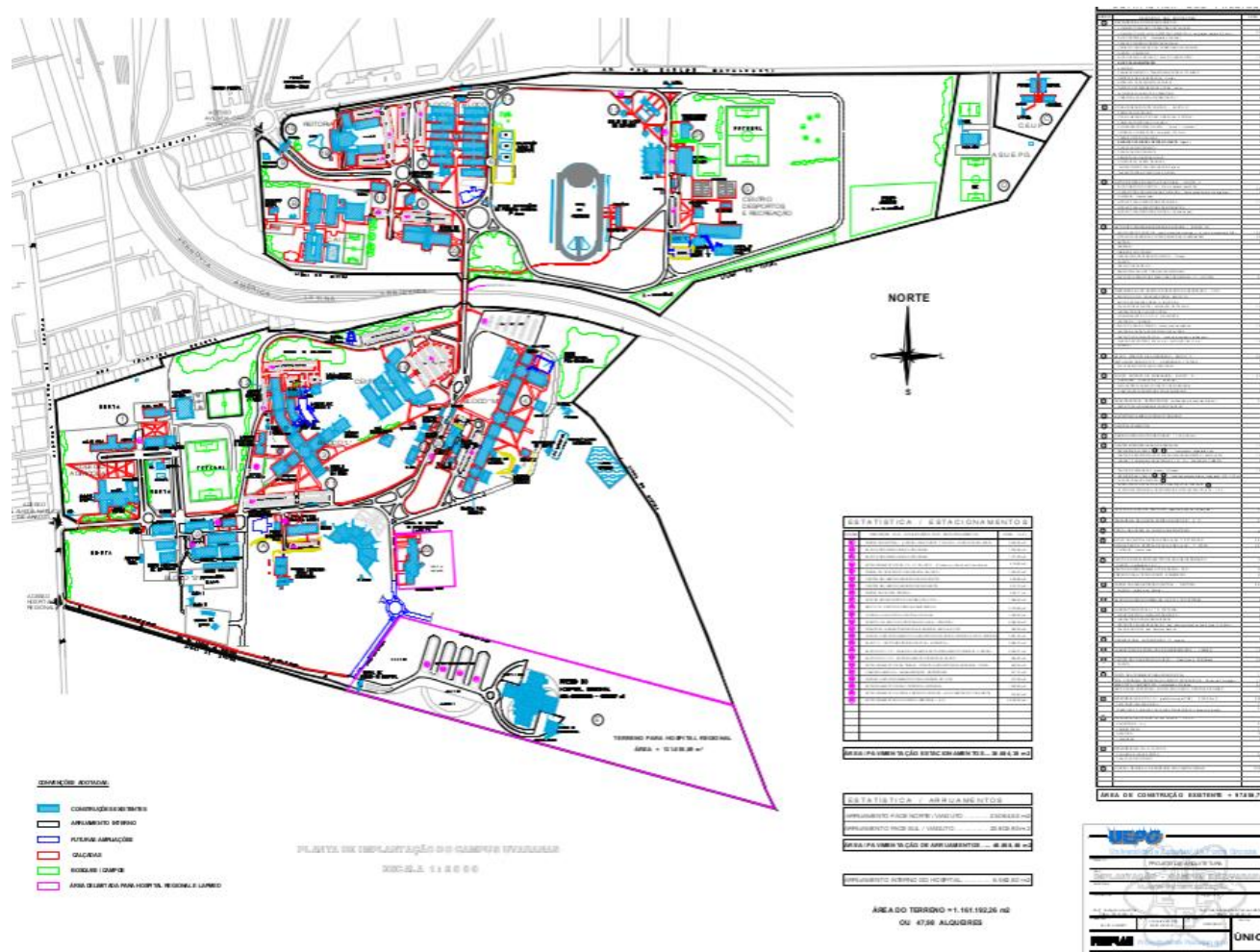

2 INFORMAÇÕES GERAIS

Espaço Físico

Área Física Própria por Localização

Localização	Área Total (m ²)
Campus Central	11.638,40 m ²
Campus Universitário em Uvaranas e Hospital Universitário Regional do Campos Gerais	1.161.925,30 m ²
Campus Oficinas (Teatro PAX e Centro de Eventos)	6.466,94 m ²
Fazenda Escola	3.121.166,29 m ²
Observatório Astronômico – Sede Boa Vista	435,48 m ²
Centro Estadual de Educação Básica de Jovens e Adultos - CEEBJA	440,45 m ²
Centro Médico, Centro de Especialidades Odontológicas e Patronato – Julia Wanderley 980 - Centro	448,44 m ²
PROEX	1.222,70 m ²
Núcleo de Práticas Jurídicas - NPJ	851,14 m ²
TOTAL	4.304.595,14 m²

Fonte: Diretoria de Planejamento Físico/PROPLAN.

Área Física Alugada / Cedida

Discriminação	Área (m ²)	
	Alugada	Cedida
IESOL, NAF, BNP, NUREGS (Edifício Imperador)	645,90 m ²	
Núcleo de Políticas Públicas e Museu “Campos Gerais”		1.828,27 m ²
TOTAL	645,90 m²	1.828,27 m²

Fonte: Diretoria de Planejamento Físico/PROPLAN.

Instalações Físicas: Campi Universitários e Outras Dependências

Localização	Instalações										
	Sala de aula	Sala Administrativa	Sala de apoio	Laboratório	Auditório / Anfiteatro	Teatro	Biblioteca	Piscina	Observatório Astronômico	Ginásio de Esportes	Arquibancadas
Campus Central	60	83	31	12	4	-	1	-	-	-	-
Bloco A	25	40	14	4	3	-	-	-	-	-	-
Bloco B	20	14	6	5	1	-	-	-	-	-	-
Bloco C	-	13	3	1	-	-	-	-	-	-	-
Bloco D	15	16	8	2	-	-	1	-	-	-	-
Campus Uvaranas	117	231	216	218	14	1	4	1	1	2	4
CAIC	21	18	31	3	1	-	1	-	-	1	2
CAAR	12	11	41	3	1	-	1	-	-	-	-
Bloco E	6	24	4	7	1	-	-	-	-	-	-
Bloco F	11	15	2	21	-	-	-	-	-	-	-
Bloco G	4	2	2	-	-	-	-	-	-	-	-
Bloco J	2	-	8	1	-	-	-	1	-	-	-
Bloco L	1	40	14	75	-	-	-	-	-	-	-
Bloco M	12	51	32	80	2	-	-	-	-	-	-
Bloco N	-	-	-	4	-	-	-	-	-	-	-
Bloco S	-	24	54	-	-	-	-	-	-	-	-
Ginásio de Esportes	-	-	2	-	-	-	-	-	-	1	2
Pavilhão de esportes	1	-	3	-	-	-	-	-	-	-	-
Vestiários	1	-	3	-	-	-	-	-	-	-	-
CDR	-	6	4	1	-	-	-	-	-	-	-
História e Artes	33	11	5	5	6	-	-	-	-	-	-

Localização	Instalações										
	Sala de aula	Sala Administrativa	Sala de apoio	Laboratório	Auditório / Anfiteatro	Teatro	Biblioteca	Piscina	Observatório Astronômico	Ginásio de Esportes	Arquibancadas
CIPP	13	22	3	18	1	-	-	-	-	-	-
Observatório Astronômico	-	2	4	-	1	-	-	-	1	-	-
CETEP	-	5	4	-	1 (Centro de Memória)	-	-	-	-	-	-
Demais Dependências*	8	176	117	90	3	-	3	-	-	-	-
Outras Dependências	25	96	53	8	5	1	-	-	-	-	-
Campi Avançados	1	-	-	-	-	-	-	-	-	-	-

*Bloco do Centro Tecnologia Agroalimentar e Biotecnologia + Ampliação, Bloco do Centro Mesorregional de Excelência em Tecnologia de Leite e Queijos, Bloco de Laboratórios para Engenharia de Materiais, Bloco do Herbário, Bloco do Biotério, Bloco da Central Telemática, Bloco do CETI - Centro de Excelência em Tecnologia de Informação, Prédio do Hall Tecnológico, Bloco de Salas p/ Professores - Dependência do Bloco "F" – Agronomia, Bloco Semi-circular / Dependências próximas da reitoria - (Sala p/ jardinagem PRECAM), Casa da Seção de Vigilância - (Localizada na Entrada do campus), Bloco da Administração Central - Reitoria, Portal do Campus Uvaranas, Edifício do Laboratório Escola, Edifício da Farmácia Escola, Laboratório de Recursos Hídricos, Prédio da Sala de Multiuso - (Atual Laboratório de Informática de Enfermagem), Laboratório Industrial de Medicamentos - LIMED, Bloco do Arquivo Geral da UEPG, Laboratório de Resíduos Químicos, Centro de Convivência da UEPG, Prédio do PDE - Centro de Formação Continuada, Biblioteca Universitária - Campus Uvaranas.

**Museu Campos Gerais / Prédio do Antigo Fórum, PROEX - Pró-Reitoria de Extensão e Assuntos Culturais, Centro Médico e Dispensário Odontológico(Prédio frente Caixa Econômica Federal), Laboratórios de Geociências - (antigo Centro Astronômico e Dependências - localizado na Boa Vista), Centro de Estudos e Pesquisas "Rouger Miguel Vargas", Laboratório Produtos Químicos, Dependências Seção de Transportes - (estacionamento central), Depósito Pintura e Obras (estacionamento campus central), Centro Acadêmico do Curso de Direito (estacionamento campus central), CEEBJA - Centro Estadual de Educação Básica p/ Jovens e Adultos, Auditório do Cine Teatro PAX da UEPG - (Álvaro Augusto Cunha Rocha), Centro de Apoio Técnico "PAX" - Centro de Eventos

Fonte: Diretoria de Planejamento Físico/PROPLAN

No ano de 2020 foram executadas diversas ações relacionadas à estrutura física da UEPG. Estas contemplaram desde ampliações e reformas até a construção de novas edificações nas instalações físicas dos campi, Fazenda Escola Capão da Onça, HURCG e HUMAI. Também se deu sequência à execução de projetos desenvolvidos e licitados em anos anteriores. As ações contemplaram a elaboração de projetos arquitetônico e complementares, bem como a aprovação dos mesmos nos órgãos competentes (Departamento de Urbanismo, Instituto de Planejamento Urbano, Vigilância Sanitária e Secretaria Municipal de Meio Ambiente da Prefeitura Municipal de Ponta Grossa; Corpo de Bombeiros; COPEL e SANEPAR). Além dos projetos, também se deu a elaboração de planilhas orçamentárias e Termos de Referência para composição de Editais de Licitação. A atuação não ficou restrita aos projetos, mas também ao assessoramento à PRECAM nas obras em execução, no que tange à análise e emissão de pareceres técnicos de aditivos de prazo e valores, bem como de ajustes de projetos e planilhas orçamentárias no decorrer das obras.

Em relação às adequações necessárias na estrutura da Universidade, devido à pandemia ocasionada pela COVID-19, podem-se citar:

- Reforma do Laboratório de Biologia Molecular, de forma a adequá-lo para a realização de diagnóstico da COVID-19 (projetos arquitetônicos e complementares, aprovação, orçamento, termo de referência e assessoramento na obra);
- Construção de vestiários anexos às clínicas de Odontologia (projetos arquitetônicos e complementares e aprovação), e
- Hospital da Criança: adequação do prédio que teve a estrutura absorvida pelo HURCG, recebendo toda a estrutura da maternidade. Tal hospital passou a ser denominado Hospital Universitário Materno-Infantil (HUMAI) (projetos e aprovação).

Dentre os projetos abrangendo maiores áreas e beneficiando maior número de usuários, citam-se:

- Campos de futebol próximos ao Bloco de Educação Física, em parceria com o Operário Ferroviário Esporte Clube - OFEC;
- Centro Multiusuário de Pesquisa Avançada para Tecnologias do Agronegócio – CTAGRO, anexo ao Bloco “F” (orçamento, termo de referência, análise e compatibilização de projetos e assessoramento na obra);
- Centro de Apoio Técnico – PAX, anexo ao Cine Teatro PAX (análise e compatibilização de projetos e assessoramento na obra);
- Recapeamento asfáltico e sinalização das vias internas do Campus Uvaranas (projeto, orçamento, termo de referência e assessoramento na obra);

- Substituição das esquadrias das fachadas do campus Central (atualização de projeto/orçamento/termo de referência e assessoramento na obra);
- Estacionamento do campus Central (projetos arquitetônicos e complementares, aprovação, orçamento, termo de referência e assessoramento na obra);
- Vestiário da Fazenda Escola (projetos arquitetônicos e complementares, aprovação, orçamento, termo de referência e assessoramento na obra);
- Casa da acolhida do HURCG (ABRACE o HU): correção/compatibilização dos projetos e elaboração de orçamento e termo de referência para a construção;
- Reforma do prédio do antigo Patronato, que passará a abrigar o novo Centro de Línguas Estrangerias – CLEC (projetos arquitetônicos e complementares, aprovação, orçamento, termo de referência e assessoramento na obra), e
- Laboratório de Integração Tecnológica em Ciências Humanas e Sociais – LITEC (orçamento, termo de referência, análise e compatibilização de projetos e assessoramento na obra).

Também, neste ano, houve a conclusão da construção do Laboratório de Engenharia de Materiais, anexo ao Bloco L e Ala da Maternidade do HURCG (assessoramento nas obras).

Concluíram-se algumas obras de menor porte, como:

- Reforma do portal de entrada do Campus Uvaranas;
- Reforma de parte da cobertura do HURCG;
- Isolamento acústico da sala de eletroencefalograma do HUMAI, e
- Impermeabilização de caixas d'água do HURCG.

Além disso, foram atendidos diversos chamados de projetos de reforma e de confecção de móveis para obras já existentes.

Em relação à realização de obras futuras, foram desenvolvidos / atualizados / compatibilizados projetos para:

- Construção da academia no bloco G;
- Reforma dos banheiros e revestimentos da piscina;
- Implantação de sistema de aquecimento solar e gás para a Piscina;
- Construção de abrigo para gases especiais no Bloco M;
- Finalização de projeto de implantação de alambrados no HURCG;
- Adequação do setor de endoscopia do HURCG;
- Adequação da subestação do HURCG, e
- Anteprojeto de nova cobertura, rampa de acesso e pavimentação do HUMAI.

Outra ação desenvolvida em 2020 foi a contratação de pacotes de projetos executivos, para novas obras. Para a contratação, as ações desenvolvidas pela Diretoria de Planejamento Físico foram referentes à elaboração e/ou atualização de: anteprojetos; planilha orçamentária incluindo projetos/aprovação/coordenação; termo de referência. Pós-contratação, as atividades foram de acompanhamento / análise / correções / compatibilizações dos projetos; emissão de pareceres técnicos referentes a aditivos de prazo e de valor. Estes contratos devem ser concluídos no primeiro semestre de 2021 e as obras devem ser iniciadas ainda no segundo semestre de 2021.

Esses projetos estão relacionados às obras:

- Nova sede da Polícia Científica e IML em Ponta Grossa e Centro de Anatomia;
- Ambulatório de Especialidades do HURCG;
- Restauro do Museu Campos Gerais e construção de prédio anexo, e
- Adequação da rede elétrica do HURCG.

Dados Demográficos: Educação Básica e Educação Superior

Órgãos / Setores	Educação Básica			Educação Superior *				Total
	Educação Infantil	Ensino Fundamental	Ensino Médio	Graduação*	Pós-Graduação			
					Especializ	Mestrado	Doutorado	
CAIC	366	329						695
CAAR			302					302
SEXATAS				1.093	0	182	95	1.370
SECATE				1.692	125	170	83	2.070
SEBISA				1.824	498	138	91	2.551
SECISA				1.819	575	117	64	2.575
SECIHLA				2.395	96	202	53	2.746
SECIJUR				870	300			1.170
TOTAL	366	329	302	9.693	1.594	809	386	13.479

Fonte: Diretoria do CAAR, Diretoria do CAIC, PROPESP

* Cursos presenciais e a distância

Total da População Ativa da UEPG / Alunos e Servidores				
População Ativa	* Alunos	** Docentes	***Funcionários	TOTAL
Alunos / Servidores	7.241	924	1.058	9.223

* Graduação presencial / ** Prof. efetivos / temporários / **Docentes vinculados na UEPG em dez/2020 / ***Funcionários efetivos e temporários vinculados na UEPG em dez/2020

Fonte: PRORH – TI Gestão de Recursos Humanos

População Ativa de Alunos e Docentes Lotados nos Setores de Conhecimento			
Setores de Conhecimento		População Ativa	
	* Alunos	**Docentes	TOTAL
SEXATAS	678	149	827
SCATE	1.423	133	1556
SEBISA	1.571	273	1844
SECISA	1.571	116	1687
SECIHLA	1.128	182	1310
SECIJUR	870	71	941
TOTAL	7.241	924	8165

* Graduação presencial / ** Prof. efetivos / temporários / **docentes vinculados na UEPG em dez/2019

Fonte: PRORH – TI Gestão de Recursos Humanos

Produção Científica

Atividades de Pesquisa	
Discriminação	Quantidade
Pesquisas iniciadas	127
Pesquisas em andamento	550
Pesquisas concluídas	123
Grupos de pesquisa	170
Bolsistas produtividade	56

3 ENSINO DE GRADUAÇÃO

3.1 PROCESSOS SELETIVOS

Cursos de Graduação - Concursos Vestibulares 2019 / 1 / 2 e PSS

Cursos Ofertados, segundo o Número de Inscritos, Vagas e Relação Candidato / Vaga					
Cursos (Sede / Campi)	Grau	Turno	Concurso Vestibular 2019 e PSS		
			Inscritos	Vagas	% Cand. /Vaga
Matemática	LP	N	119	60	1,98
Matemática Aplicada	LP	I	34	30	1,13
Geografia	B	M	47	40	1,18
Geografia	LP	N	89	40	2,23
Física	B	I	71	30	2,37
Física	LP	N	63	30	2,10
Química	LP	N	115	30	3,83
Química Tecnológica	B	I	127	30	4,23
Subtotal	-	-	665	290	
Agronomia	B	I	817	60	13,62
Engenharia Civil	B	I	700	50	14,00
Engenharia de Alimentos	B	I	187	40	4,68
Engenharia de Computação	B	I	456	45	10,13
Engenharia de Materiais	B	I	209	50	4,18
Engenharia de Software	B	N	523	40	13,08
Zootecnia	B	I	425	45	9,44
Subtotal	-	-	3.317	330	
Ciências Biológicas	B	I	263	25	10,52
Ciências Biológicas	LP	V	104	25	4,16
Ciências Biológicas	LP	N	208	25	8,32
Educação Física	B	I	474	50	9,48
Educação Física	LP	N	638	50	12,76
Enfermagem	B	I	818	40	20,45
Farmácia	B	I	510	45	11,33
Medicina	B	I	6.925	40	173,13
Odontologia	B	I	1.289	60	21,48
Subtotal	-	-	11.229	360	
Administração	B	N	814	80	10,18
Administração - COMEX	B	M	309	40	7,73
Ciências Contábeis	B	M	167	40	4,18
Ciências Contábeis	B	N	511	80	6,39
Ciências Econômicas	B	M	95	40	2,38
Ciências Econômicas	B	N	155	40	3,88
Jornalismo	B	I	307	42	7,31
Serviço Social	B	I	360	44	8,18
Turismo	B	M	128	40	3,20
Subtotal	-	-	2.846	446	
Artes Visuais	LP	V	110	24	4,58
História	B	V	74	40	1,85
História	LP	N	289	40	7,23
Letras - Português / Espanhol	LP	V	39	30	1,63

Cursos Ofertados, segundo o Número de Inscritos, Vagas e Relação Candidato / Vaga					
Cursos (Sede / Campi)	Grau	Turno	Concurso Vestibular 2019 e PSS		
			Inscritos	Vagas	% Cand. /Vaga
Letras - Português / Espanhol	LP	N	76	30	2,53
Letras - Português / Francês	LP	N	150	24	5,36
Letras - Português / Inglês	LP	V	44	30	1,47
Letras - Português / Inglês	LP	N	74	28	2,47
Música	LP	V	51	20	2,55
Pedagogia	LP	M	184	35	5,26
Pedagogia	LP	N	346	70	4,94
Subtotal	-	-	1.437	371	
Direito	B	M	1.148	80	14,35
Direito	B	N	1.230	70	17,57
Direito – Telêmaco Borba	B	N	357	50	7,14
Subtotal	-	-	2.735	200	
TOTAL	-	-	22.229	1.997	

1º e 2º Concursos Vestibulares/2017 realizados em julho e dezembro de 2017, entrada de alunos fevereiro 2018. Processo Seletivo Seriado (PSS) realizado em dezembro 2017, entrada de alunos fevereiro 2018. Fonte: CPS

Processo Seletivo Seriado - PSS

O Processo Seletivo Seriado - PSS constitui-se numa modalidade de seleção gradual, sistemática e cumulativa, que se realiza anualmente, avaliando o desempenho dos candidatos ao ensino superior de graduação na UEPG, a partir do seu aproveitamento em cada uma das séries do Ensino Médio. A implantação do PSS, na UEPG, deu-se em 2001.

Alunos Inscritos no PSS na I, II e III Séries do Ensino Médio por Ano	
Discriminação	Inscritos
Acompanhamento I (2001)	3.775
Acompanhamento I e II (2002)	6.236
Acompanhamento I, II e III (2003)	6.314
Acompanhamento I, II e III (2004)	7.398
Acompanhamento I, II e III (2005)	8.345
Acompanhamento I, II e III (2006)	9.393
Acompanhamento I, II e III (2007)	10.626
Acompanhamento I, II e III (2008)	11.655
Acompanhamento I, II e III (2009)	11.316
Acompanhamento I, II e III (2010)	12.648
Acompanhamento I, II e III (2011)	15.719
Acompanhamento I, II e III (2012)	16.053

Alunos Inscritos no PSS na I, II e III Séries do Ensino Médio por Ano	
Discriminação	Inscritos
Acompanhamento I, II e III (2013)	17.740
Acompanhamento I, II e III (2014)	18.860
Acompanhamento I, II e III (2015)	18.766
Acompanhamento I, II e III (2016)	18.308
Acompanhamento I, II e III (2017)	19.644
Acompanhamento I, II e III (2018)	22.604
Acompanhamento I, II e III (2019)	23.793
Acompanhamento I, II e III (2020)	19.964

3.2 GRADUAÇÃO PRESENCIAL

Ingresso de Alunos

Ingressos de Alunos Novos: * Vestibular / PSS e ** Outras Formas					
Cursos (Sede / Campi)	Grau	Turno	Ingresso		
			Vestibular/ PSS	Transferências Recebidas/Outros*	Total
Matemática	LP	N	53		53
Matemática Aplicada	B	I	5		5
Geografia	B	M	22		22
Geografia	LP	N	34	1	35
Física	B	I	21		21
Física	LP	N	26		26
Química	LP	N	30		30
Química Tecnológica	B	I	24		24
Subtotal	-	-	215	1	216
Agronomia	B	I			
Engenharia Civil	B	I	50		50
Engenharia de Alimentos	B	I	45		45
Engenharia de Computação	B	I	43		43
Engenharia de Materiais	B	I	47		47
Engenharia de Software	B	N	39		39
Zootecnia	B	I	41		41
Subtotal	-	-	265	-	265
Ciências Biológicas	B	I	25		25

Ingressos de Alunos Novos: * Vestibular / PSS e ** Outras Formas					
Cursos (Sede / Campi)	Grau	Turno	Ingresso		
			Vestibular/ PSS	Transferências Recebidas/Outros*	Total
Ciências Biológicas	LP	V	14		14
Ciências Biológicas	LP	N	25		25
Educação Física	B	I	48		48
Educação Física	LP	N	48	1	49
Enfermagem	B	I	40	1	41
Farmácia	B	I	44	1	45
Medicina	B	I			
Odontologia	B	I	60	4	64
Subtotal	-	-	304	7	311
Administração	B	N	67		67
Administração COMEX	B	M	39		39
Ciências Contábeis	B	M	35		35
Ciências Contábeis	B	N	82	1	83
Ciências Econômicas	B	M	29	1	30
Ciências Econômicas	B	N	33	1	34
Jornalismo	B	I	41		41
Serviço Social	B	I	40		40
Turismo	B	M	40		40
Subtotal	-	-	406	3	409
Artes Visuais	LP	V	24		24
História	LP	N	33		33
História	B	v	20		20
Letras - Português / Espanhol	LP	V	14		14
Letras - Português / Espanhol	LP	N	24		24
Letras - Português / Francês	LP	N	19		19
Letras - Português / Inglês	LP	V	28		28
Letras - Português / Inglês	LP	N	30		30
Música	LP	V	20	1	21
Pedagogia	LP	M	32	1	33
Pedagogia	LP	N	71	2	73
Subtotal			315	4	319
Direito	B	M	79		79

Ingressos de Alunos Novos: * Vestibular / PSS e ** Outras Formas					
Cursos (Sede / Campi)	Grau	Turno	Ingresso		
			Vestibular/ PSS	Transferências Recebidas/Outros*	Total
Direito	B	N	86		86
Direito – Telêmaco Borba	B	N	33	4	37
Subtotal			198	4	202
TOTAL			1.703	19	1.722

* O calendário acadêmico sofreu alterações referentes ao início em 10/02/2020 e a suspensão do calendário 16/03/2020, em virtude do COVID 19, No período de 18/05/2020 a 18/07/2020 ocorreram as atividades extracurriculares ofertadas em modo remoto. No dia 20/07/2020 teve início as aulas remotas. O encerramento do ano letivo de 2020 ocorreu no dia 30/04/2021.

**1º e 2º Concursos Vestibulares / 2019 realizados em julho e dezembro de 2019, com a entrada de alunos fevereiro de 2020. Processo Seletivo Seriado (PSS) realizado em novembro de 2019.

*** Estudos complementares, transferências, Convênio com o Ministério das Relações Exteriores

Fonte: CPS

Corpo Discente
Graduação Presencial

Cursos (Sede / Campi)	Turno	Matriculados	**Evasão	Diplomados
Licenciatura em Matemática	Integral	2		0
Licenciatura em Matemática	Noturno	139	5	15
Bacharelado em Matemática Aplicada	Integral	11	2	1
Bacharelado em Geografia	Matutino	73	1	0
Licenciatura em Geografia	Noturno	124	1	17
Licenciatura em Física	Noturno	79	1	12
Bacharelado em Física	Integral	66	4	6
Licenciatura em Química	Noturno	91	6	13
Bacharelado em Química Tecnológica	Integral	93	2	12
Subtotal		678	22	76
Agronomia	Integral	306	2	47
Engenharia Civil	Integral	263	1	55
Engenharia de Alimentos	Integral	137	3	18
Engenharia de Computação	Integral	186	5	19
Engenharia de Materiais	Integral	188	3	21
Engenharia de Software	Noturno	165	5	19
Zootecnia	Integral	178	6	20
Subtotal	-	1.423	25	199
Licenciatura em Ciências Biológicas	Noturno	111	1	34
Licenciatura em Ciências Biológicas	Vespertino	63	3	14
Bacharelado em Ciências Biológicas	Integral	93	5	16
Bacharelado em Educação Física	Integral	196	1	36
Licenciatura em Educação Física	Noturno	184	3	29
Enfermagem	Integral	190	3	30
Farmácia	Integral	204	3	21
Medicina	Integral	241		
Odontologia	Integral	289	1	40
Subtotal	-	1.571	20	220
Administração	Noturno	295	3	52
Administração – Comércio Exterior	Matutino	149	5	29

Cursos (Sede / Campi)	Turno	Matriculados	**Evasão	Diplomados
Ciências Contábeis	Matutino	117	1	17
Ciências Contábeis	Noturno	353	1	47
Ciências Econômicas	Matutino	87	4	12
Ciências Econômicas	Noturno	173	3	16
Jornalismo	Integral	135	3	25
Serviço Social	Integral	1		1
Serviço Social	Matutino	144	1	26
Turismo	Matutino	117	2	8
Subtotal	-	1.571	23	233
Licenciatura em Artes Visuais	Vespertino	86		11
Licenciatura em História	Noturno	157	4	15
Bacharelado em História	Vespertino	43	2	7
Licenciatura Letras Português / Espanhol	Noturno	103	2	23
Licenciatura Letras Português / Espanhol	Vespertino	63	2	13
Licenciatura Letras Português / Francês	Noturno	60	4	10
Licenciatura Letras Português / Inglês	Noturno	100	3	9
Licenciatura Letras Português / Inglês	Vespertino	88		7
Licenciatura em Música	Vespertino	68	1	6
Licenciatura em Pedagogia	Matutino	113		14
Licenciatura em Pedagogia	Noturno	247	1	51
Subtotal	-	1.128	19	166
Direito	Matutino	380	2	72
Direito	Noturno	389	2	55
Direito – Telêmaco Borba	Noturno	101	0	0
Subtotal	-	870	4	127
TOTAL	-	7.241	113	1.021

**Evasão: Transferência Expedida /Abandono

3.3 GRADUAÇÃO À DISTÂNCIA

Alunos matriculados		
Cursos (Polos)	Turno	Total
Licenciatura em Geografia	Integral	218
Licenciatura em História	Integral	74
Licenciatura em Letras-Português/Espanhol	Integral	442
Licenciatura em Matemática	Integral	197
Licenciatura em Educação Física	Integral	253
Licenciatura em Pedagogia	Integral	751
Bacharelado em Administração Pública	Integral	248
Licenciatura em Computação	Integral	269
TOTAL	-	2.452

Fonte: PROGRAD/Diretoria Acadêmica – Ensino a Distância

Alunos Titulados	
Cursos (Polos)	Diplomados
Licenciatura em Computação	30
Licenciatura em Geografia	29
Licenciatura em História	44
Licenciatura em Letras-Português/Espanhol	58
Licenciatura em Matemática	16
Licenciatura em Educação Física	68
Licenciatura em Pedagogia	119
Bacharelado em Administração Pública	154
TOTAL	518

Fonte: PROGRAD/Diretoria Acadêmica – Ensino a Distância

*Evasão: Abandono/Falecido/transferido para outra IES/desistência

INDICADORES DE QUALIDADE – CURSOS DE GRADUAÇÃO DA UEPG																		
ENADE/IDD/CPC																		
	2015			2016			2017			2018			2019			2020		
	Enade	IDD	CPC	Enade	IDD	CPC	Enade	IDD	CPC	Enade	IDD	CPC	Enade	IDD	CPC	Enade	IDD	CPC
SETOR DE CIÊNCIAS EXATAS E NATURAIS																		
Matemática – Lic.							3	3	3									
Matemática – Lic. - EAD							2	3	3									
Geografia – Bach.							2	2	3									
Geografia – Lic.							4	3	4									
Geografia – Lic. - EAD							SC	SC	SC									
Física – Bach.							3	4	4									
Física – Lic.							3	3	3									
Química Tecnológica							4	5	5									
Química - Lic.							3	3	3									

INDICADORES DE QUALIDADE – CURSOS DE GRADUAÇÃO DA UEPG																		
ENADE/IDD/CPC																		
	2015			2016			2017			2018			2019			2020		
	Enade	IDD	CPC	Enade	IDD	CPC	Enade	IDD	CPC	Enade	IDD	CPC	Enade	IDD	CPC	Enade	IDD	CPC
SETOR DE CIÊNCIAS AGRÁRIAS E DE TECNOLOGIA																		
Agronomia				5	4	4							5	4	4			
Engenharia Alimentos							4	3	4				4	3	4			
Engenharia Civil							4	3	4				5	4	4			
Engenharia Computação							3	2	3				3	3	3			
Engenharia de Materiais							3	3	4									
Engenharia de Software							3	3	3									
Zootecnia				4	5	4							4	4	4			

INDICADORES DE QUALIDADE – CURSOS DE GRADUAÇÃO DA UEPG																		
ENADE/IDD/CPC																		
	2015			2016			2017			2018			2019			2020		
	Enade	IDD	CPC	Enade	IDD	CPC	Enade	IDD	CPC	Enade	IDD	CPC	Enade	IDD	CPC	Enade	IDD	CPC
SETOR DE CIÊNCIAS BIOLÓGICAS E DA SAÚDE																		
Farmácia				5	3	4							5	3	4			
Odontologia				5	4	4							4	3	4			
Ciências Biológicas – Bach																		
Ciências Biológicas – Lic.																		
Educação Física – Bach.				4	3	3							4	3	4			
Educação Física - Lic.																		
Enfermagem				4	4	4							4	4	4			
Medicina				4	4	4							4	5	5			

INDICADORES DE QUALIDADE – CURSOS DE GRADUAÇÃO DA UEPG																		
ENADE/IDD/CPC																		
	2015			2016			2017			2018			2019			2020		
	Enade	IDD	CPC	Enade	IDD	CPC	Enade	IDD	CPC	Enade	IDD	CPC	Enade	IDD	CPC	Enade	IDD	CPC
SETOR DE CIÊNCIAS SOCIAIS APLICADAS																		
Administração	4		3							4	3	4						
Administração COMEX	4		3							3	3	3						
Administração Pública - EAD	3		3							2	SC	3						
Ciências Econômicas	2		3							3	3	3						
Ciências Contábeis	4		3							3	3	3						
Serviço Social				3	1	3				3	3	4						
Jornalismo	4		3							4	3	4						
Tecnologia em Gestão Pública - EAD										3	SC	3						
Turismo	3		3							4		4						

INDICADORES DE QUALIDADE – CURSOS DE GRADUAÇÃO DA UEPG																		
ENADE/IDD/CPC																		
	2015			2016			2017			2018			2019			2020		
	Enade	IDD	CPC	Enade	IDD	CPC	Enade	IDD	CPC	Enade	IDD	CPC	Enade	IDD	CPC	Enade	IDD	CPC
SETOR DE CIÊNCIAS HUMANAS LETRAS E ARTES																		
Artes							4	4	4									
História – Bach.							3	4	4									
História – Lic.							4	4	4									
História – Lic. - EAD							4	SC	4									
Música							2	3	3									
Pedagogia							5	3	4									
Pedagogia - EAD							4	4	4									
Português/Francês							4	4	4									
Português/Inglês							4	3	4									
Português/Espanhol							4	4	4									
Português/Espanhol - EAD							3	3	4									
SETOR DE CIÊNCIAS JURÍDICAS																		
Direito										4	3	4						

3.4 ASSISTÊNCIA ESTUDANTIL

Programa Bolsas e Auxílios

Especificação	Quantidade
Programa Institucional de Bolsas de Iniciação à Docência (PIBID)	136
Programa Institucional de Bolsas de Iniciação Científica (PIBIC)	310
Bolsas de iniciação científica (BIC)	78
Programa Institucional de Bolsas de Iniciação em Desenvolvimento Tecnológico e Inovação (PIBITI)	50
Programa Voluntário de Iniciação Científica (PROVIC)	135
Programa Institucional de Bolsas de Iniciação Científica Júnior (PIBICJR)	21
Programa de Bolsas PROEX - UEPG	60
Programa Institucional de Bolsas de Extensão Universitária (PIBEX)	23
Programa Institucional de Apoio à Inclusão Social Pesquisa e Extensão Universitária	61
Programa de Educação Tutorial – PET (História, Engenharia de Alimentos e Licenciatura em Química)	36
Programa de Tutoria Discente - PROTUDI	6
Bolsa Permanência para indígenas	24
Bolsa Permanência para acadêmicos em situação de vulnerabilidade social	20
Bolsa auxílio emergencial fornecida com recursos próprios da instituição	72
Monitores	127
TOTAL	1159

Programas e projetos - atendimento ao corpo discente	Quantidade
Moradia Estudantil	9
Alojamento Colégio Agrícola	300
TOTAL	309

Programa de Assistência Alimentar	Quantidade
Média de Refeições Servidas/dia	350
Número de Refeições Servidas/ano	5.123
Nº de acadêmicos beneficiados com desconto	84

Isenção do vestibular	Quantidade
Nº de isenções Servidores UEPG e Dependentes Legais	10
Nº de isenções concedidas Comunidade	365

3.5 MOBILIDADE ACADÊMICA

Alunos da UEPG em Mobilidade Acadêmica – Escritório de Relações Internacionais

Cursos	País de destino	Nº de acadêmicos
<i>Mobilidade Presencial</i>		
Agronomia	EUA	4
Engenharia de Materiais	Alemanha	1
Administração	EUA	2
Odontologia	Nova Zelândia	1
Licenciatura em Artes Visuais	Argentina	1
TOTAL		9
<i>Mobilidade Virtual</i>		
Computação	Portugal	1
História	Portugal	1
Letras	Portugal	1
Pedagogia	Portugal	1
TOTAL		4

Fonte: Escritório de Relações Internacionais

4 ENSINO DE PÓS-GRADUAÇÃO

4.1 LATO SENSU

Especialização Presencial

	Cursos	Alunos
1	Gestão Estratégica em Finanças 1ª edição	30
2	Gestão Estratégica em Negócios Internacionais 1ª edição	13
3	Gestão Estratégica do Conhecimento e Pessoas 1ª edição	31
4	Gestão Estratégica em Varejo e Serviços 1ª edição	10
5	Direito do Trabalho e Processo do Trabalho 6ª edição	33
6	Direito Empresarial com ênfase em Gestão de Contratos 1ª edição	26
7	Direito Empresarial com ênfase em Gestão de Contratos 2ª edição	22
8	Direito Material e Processual Previdenciário 2ª edição	21
9	Direito e Processo Administrativo 3ª edição	00
10	Direito Processual Civil 6ª edição	25
11	Direito Processual Penal e Prática Forense Penal 3ª edição	45
12	Ortodontia 5ª edição	06
13	Direito Material e Processual Previdenciário 1ª edição	23
14	Direito Processual Penal e Prática Forense Penal 2ª edição	35
15	Direito Processual Civil 5ª edição	33
16	Direito do Trabalho e Processo do Trabalho 5ª edição	37
	TOTAL	390

Especialização à Distância

	Cursos	Alunos
	Gerontologia 2ª edição	49
	Gestão Pública do Esporte 1ª edição	301
	TOTAL	350

Especialização Modalidade Mista Presencial/Distância

Cursos	Alunos
Hemoterapia 1ª edição	50
TOTAL	50

Residências

Cursos	Alunos
1 Médica – Otorrinolaringologia	1
2 Médica – Anestesiologia	1
3 Médica – Cirurgia Geral	4
4 Médica – Cirurgia Vascular	1
5 Médica – Clínica Médica	4
6 Médica – Neurologia	2
7 Médica – Radiologia e Diagnóstico por Imagem	2
8 Médica – Medicina Intensiva	2
9 Médica – Ortopedia e Traumatologia	1
10 Médica – Endoscopia	1
11 Multiprofissional – Saúde Mental	6
12 Multiprofissional – Epidemiologia e Controle de Infecções	2
13 Multiprofissional – Neonatologia	11
14 Multiprofissional – Intensivismo	14
15 Multiprofissional – Reabilitação	8
16 Multiprofissional – Saúde do Idoso	14
17 Multiprofissional – Urgência e Emergência	12
18 Multiprofissional – Cirurgia e Traumatologia Bucomaxilofacial	2
19 Multiprofissional – Obstétrica	4
20 Técnica – Engenharia e Gestão Ambiental	125
21 Técnica – Gestão Pública - SUAS	84
22 Técnica – Gestão Pública – Direitos Humanos e Cidadania	202
23 Técnica – Gestão Pública – Planejamento e Avaliação de Políticas Sociais	205
24 Residência Pedagógica	96
TOTAL	804

Fonte: PROPESP/Lato Sensu - HU

4.2 STRICTO SENSU

Mestrado

Alunos Matriculados			
Programas de Pós-Graduação		Área de Concentração	Alunos
1	Agronomia	Agricultura	29
2	Bioenergia	Biocombustíveis	5
3	Ciências Biológicas	Biologia Evolutiva	10
4	Ciências Biomédicas	Biologia Celular e Molecular / Fisiologia e Fisiopatologia	17
5	Ciências	Física	16
6	Ciências Farmacêuticas	Fármacos, Medicamentos e Biociências Aplicadas à Farmácia	18
7	Ciência e Tecnologia de Alimentos	Ciência e Tecnologia de Alimentos	26
8	Ciências da Saúde	Atenção Interdisciplinar em Saúde	35
9	Ciências Sociais Aplicadas	Cidadania e Políticas Públicas	74
10	Computação Aplicada	Computação para Tecnologias em Agricultura	14
11	Economia	Economia	20
12	Educação	Educação	41
13	Engenharia e Ciência de Materiais	Desenvolvimento e Caracterização de Materiais	27
14	Engenharia Sanitária e Ambiental	Saneamento Ambiental e Recursos Hídricos	11
15	Ensino de Ciências e Educação Matemática	Espaços Formais e não Formais no Ensino de Ciências Formação de Professores e Ensino de Ciências	40
16	Estudos da Linguagem	Linguagem, Identidade e Subjetividade	54
17	Geografia	Gestão do Território: Sociedade e Natureza	36
18	História	História, Cultura e Identidades	38
19	Jornalismo	Processos Jornalísticos	31
20	Profissional em Educação Inclusiva em Rede Nacional	Educação Inclusiva	23
21	Nacional Profissional em Ensino de Física	Ensino de Física Formação de Professores de Física Física na Educação Básica	20

Alunos Matriculados			
Programas de Pós-Graduação		Área de Concentração	Alunos
22	Nacional Profissional em Ensino de História	Ensino em História	25
23	Nacional Profissional em Matemática-	Análise Matemática Ensino de Matemática Geometria e Topologia Matemática Matemática Aplicada Álgebra	11
24	Profissional em Direito	Teorias e Práticas Jurídicas em Perspectiva Translacional	20
25	Odontologia	Clínica Integrada / Dentística Restauradora	32
26	Química Aplicada	Química	17
27	Zootecnia	Produção Animal	13
TOTAL			703

Mestrado / Defesas – 2014 a 2020

Número de defesas de dissertações por ano							
Programas de Pós-Graduação	2014	2015	2016	2017	2018	2019	2020
Agronomia	12	16	10	15	9	9	12
Bioenergia	1	3	4	1	6	14	5
Ciência e Tecnologia de Alimentos	12	15	10	5	10	13	7
Ciências	11	6	6	4	8	4	12
Ciências Biológicas	9	9	11	9	6	6	5
Ciências Biomédicas			10	9	12	4	8
Ciências da Saúde				1	23	24	21
Ciências Farmacêuticas	9	10	11	4	9	18	5
Ciências Sociais Aplicadas	19	16	13	22	21	16	19
Computação Aplicada	8	12	6	7	10	6	8
Economia						8	6
Educação	15	22	26	23	28	13	10
Engenharia e Ciência de Materiais	18	9	10	5	14	11	6
Engenharia Sanitária e Ambiental		22	5	6	7	14	7
Estudos da Linguagem		14	19	23	14	27	12
Geografia	15	15	9	12	6	10	8

Número de defesas de dissertações por ano							
Programas de Pós-Graduação	2014	2015	2016	2017	2018	2019	2020
História, Cultura e Identidade	02	7	17	18	10		9
Jornalismo		9	6	9	3	11	5
Odontologia	22	2	20	1	25		24
Química Aplicada	13	12	12	7	11	8	10
Zootecnia				5	8	5	4
Ensino de Ciências e Educação Matemática						10	14
Ensino de Física – MNPEF - Programa Nacional			13	2	4	5	8
Ensino de História – Ensino de História - Nacional					8	2	9
Profissional em Matemática – Rede Nacional	07	05	10	7	2	3	8
TOTAL	186	203	228	195	254	241	242

Doutorado

Alunos Matriculados			
Programas de Pós-Graduação		Área de Concentração	Alunos
1	Agronomia	Agricultura	22
2	Ciência e Tecnologia de Alimentos	Ciência e Tecnologia de Alimentos	26
3	Ciências	Física	22
4	Ciências Farmacêuticas	Fármaco Medicamentos Biotecnologias Aplicadas à Farmácia	30
5	Ciências Sociais Aplicadas	Cidadania e Políticas Públicas	80
6	Educação	Educação	64
7	Geografia	Gestão do Território: Sociedade e Natureza	44
8	Engenharia e Ciências de Materiais	Desenvolvimento e Caracterização de Materiais	41
9	Odontologia	Clínica Integrada / Dentística Restauradora	55
10	Química	Físico Química/Química Analítica/Química Orgânica/Química Inorgânica	42
TOTAL			426

Doutorado / Defesas – 2014 a 2020

Número de defesas de teses por ano							
Programas de Pós-Graduação	2014	2015	2016	2017	2018	2019	2020
Agronomia		4	11	6	3	3	2
Ciência e Tecnologia de Alimentos						7	6
Ciências	1	6	7	2	6	2	2
Ciências Farmacêuticas						3	6
Ciências Sociais Aplicadas			1	10	8	14	6
Educação	2	6	13	10	14	19	9
Engenharia e Ciências de Materiais							1
Geografia			1	6	13	11	7
Odontologia	6	6	10	12	7	2	19
Química em Associação UEL/UEPG/UNICENTRO	1	4	5	4	4	5	3
TOTAL	10	26	48	50	55	66	61

Programa de Bolsas de Mestrado e Doutorado	Quantidade
Bolsas de Mestrados concedidas pela CAPES	208
Bolsas de Doutorado concedidas pela CAPES	98
Bolsas de Mestrados concedidas pela Fundação Araucária	21
Bolsas de Doutorado concedidas pela Fundação Araucária	17

Alunos dos Programas de Pós-Graduações da UEPG que participaram de programas em Instituições estrangeiras

Programa Doutorado Sanduíche no Exterior – Fundação Araucária/CAPES

Programa	País	Período
Ciências/Física	ICFO – Instituto de Ciências Fotônicas, Barcelona, Espanha	ago/2019 a julho/2020
Ciências/Física	Instituto de Cerâmica e Vidro (ICV),_Universidade Autônoma de Madri em Cantoblanco, Madrid, Espanha	03/09/2019 a 29/02/2020
Sociais Aplicadas	Universidade Nova de Lisboa, Lisboa, Portugal.	nov/2019 a jul/2020

Alunos que Participam de Programas Estrangeiros matriculados nos Programas de Pós-Graduações da UEPG

Programa de Bolsas da Organização dos Estados Americanos – OEA

Programa	Pais	Ano
Doutorado em Agronomia	Colômbia	mar/2016 a fev/2020
Doutorado em Ciências Farmacêuticas	Peru	mar/2017 a fev/2021
Doutorado em Ciências Sociais Aplicadas	Colômbia	mar/2016 a fev/2020
Doutorado em Educação	Colômbia	ago/2018 a jul/2022
Doutorado em Odontologia	Colômbia	mar/2018 a fev/2022
Doutorado em Odontologia	Guatemala	mar/2018 a fev/2022
Mestrado em Ciência e Tecnologia de Alimentos	Peru	mar/2018 a fev/2020
Mestrado em Ciências Biológicas	Colômbia	mar/2018 a fev/2020
Mestrado em Ciências Sociais Aplicadas	Venezuela	mar/2018 a fev/2020
Mestrado em Educação	Colômbia	ago/2018 a jul/2020
Mestrado em Gestão do Território	Colômbia	mar/2018 a fev/2020
Mestrado em Odontologia	Bolívia	mar/2018 a fev/2020

5 EXTENSÃO E ASSUNTOS CULTURAIS

Eventos Presenciais / On-line	
Discriminação	Quantidade
Eventos	205
População atingida	33.486
Participação de docentes na ação	129
Participação de discentes na ação	494
Participação de agentes universitários na ação	40
Órgãos da instituição envolvidos na ação	50

Fonte: PROEX/DEU

Cursos de Extensão Presenciais / On-line	
Discriminação	Quantidade
Eventos	93
População atingida	22.212
Participação de docentes na ação	59
Participação de discentes na ação	61
Participação de agentes universitários na ação	19
Órgãos da instituição envolvidos na ação	41

Fonte: PROEX/DEU

Programas	
Discriminação	Quantidade
Programas	19
Público alcançado pela ação	24.813
Participação de docentes na ação	189
Participação de discentes na ação	122
Participação de parceiros externos na ação	65
Participação de agentes universitários na ação	24
Órgãos da instituição envolvidos na ação	27
Quantidade de municípios atingidos pela ação	4
Projetos iniciados	0
Projetos finalizados	9

Fonte: PROEX/DEU

Projetos	
Discriminação	Quantidade
Projetos	250
Público alcançado pela ação	34.170
Participação de docentes na ação	146
Participação de discentes na ação	335
Participação de parceiros externos na ação	153
Participação de agentes universitários na ação	17
Órgãos da instituição envolvidos na ação	58
Quantidade de municípios atingidos pela ação	10
Projetos iniciados	159
Projetos finalizados	100

Fonte: PROEX/DEU

Atividades Culturais

Eventos

- **48º FENATA** - “A cena Dramatúrgica Brasileira”: Elaboração de regulamento, edital, inscrições, seleção de textos dramatúrgicos, *lives* curadores, palestra, contação de histórias e lançamento de livro e e-book; <https://www2.uepg.br/fenata/>
- **FUC - FUC Paraná** - Reformulação do novo FUC - Reformulação de regulamento e edital para o FUC Paranaense e Estudantil (aconteceria sem a pandemia COVID-19: contato com escolas, inscrições e estagiários atendendo às escolas participantes para o ano de 2021 estarem prontas para participarem); <https://www2.uepg.br/fuc/>
- **CURSOS:** 05 cursos de extensão na EAD com carga horária de 30h e 40h, parceria NUTEAD, PROEX e Secretaria de Estado da Comunicação Social e da Cultura do Paraná (SECC); totalmente gratuitos aos inscritos:
 - Curso de Fundamentos da Cultura: 592 inscritos
 - Curso de Introdução às políticas culturais no Brasil: 713 inscritos
 - História da Arte: 538 inscritos
 - Semiologia e Cultura: 565 inscritos
 - Elaboração de projetos Culturais: 443 inscritos
 - Total de inscritos: 2851 alunos
- **Especialização:** Gestão Cultural. Parceria PROEX/DAC, NUTEAD e Secretaria de Estado da Comunicação Social e da Cultura do Paraná (SECC) e SETI; (em construção)

- **CONEX** - Elaboração do Edital do Evento CONEX/EAEX 2020 - Concurso de Fotografia. Inscrições de 31/08 a 30/09/2020;
- **Curadoria** da exposição virtual e postagem/organização do Concurso de Fotografia no site da PROEX. Abertura dia 20/10/2020; <https://www2.uepg.br/proex/o-3-eaex-e-18-conex-celebra-os-50-anos-de-uepg-e-cinco-decadas-de-extensao/>
- **Construção do site da DAC/PROEX:** publicação do ACERVO e textos de leitura imagética e com a publicação/divulgação dos cursos/professores/produções artísticas.

Fonte: PROEX/DAC

Serviço de Assistência Jurídica

Devido às determinações Ministério da Saúde com relação a Pandemia do Corona vírus, no ano de 2020 não ocorreram atendimento de Assistência Jurídica para a comunidade.

6 RECURSOS HUMANOS

Corpo Docente

Nº de Docentes							
Discriminação	SEXATAS	SCATE	SEBISA	SECISA	SECICHLA	SECIJUR	TOTAL
Efetivos	107	99	200	92	120	51	669
Temporários	42	34	73	24	62	20	255
TOTAL	149	133	273	116	182	71	924

Categoria Funcional							
Discriminação	SEXATAS	SCATE	SEBISA	SECISA	SECICHLA	SECIJUR	TOTAL
Temporário	42	34	73	24	62	20	255
Auxiliar	0	0	0	0	0	3	3
Assistente	8	14	43	31	15	22	133
Adjunto	35	38	98	41	66	23	301
Associado	64	43	57	20	39	3	226
Titular	0	4	1	0	0	0	6
TOTAL	149	133	273	116	182	71	924

Regime de Trabalho							
Discriminação	SEXATAS	SCATE	SEBISA	SECISA	SECICHLA	SECIJUR	TOTAL
12h	0	0	0	0	0	0	0
20h	26	21	67	14	48	21	197
24h	0	0	0	0	0	0	0
40h	18	24	74	18	16	21	171
Dedicação Exclusiva	105	88	132	84	118	29	556
TOTAL	149	133	273	116	182	71	924

Nível de Qualificação							
Discriminação	SEXATAS	SCATE	SEBISA	SECISA	SECICHLA	SECIJUR	TOTAL
Graduação	1	0	3	1	1	2	8
Especialização	5	1	7	7	6	1	27
Mestrado	18	28	66	38	39	40	229
Doutorado	124	104	195	70	136	28	657

Livre-Docência	1	0	2	0	0	0	3
TOTAL	149	133	273	116	182	71	924

Capacitação

Setores de Conhecimento	Nível/Local								
	Mestrado			Doutorado			Pós-Doutorado		
	UEPG	País	Exterior	UEPG	País	Exterior	UEPG	País	Exterior
Ciências Exatas e Naturais	-	-	-	-	5	-	-	-	-
Ciências Agrárias e de Tecnologia	-	-	-	-	8	4	-	-	-
Ciências Biológicas e da Saúde	-	-	-	-	9	1	-	-	-
Ciências Sociais Aplicadas	-	-	-	-	3	2	-	-	-
Ciências Humanas, Letras e Artes	-	-	-	-	16	-	-	-	-
Ciências Jurídicas	-	-	-	-	18	-	-	-	-
TOTAL	-	-	-	-	59	7	-	-	-

Tipos de afastamentos

Docentes Realizando Pós-Graduação e afastados por outros motivos	
Discriminação	Quantidade
Doutorado	66
À Disposição para Outros Órgãos com ônus	6
À Disposição para Outros Órgãos sem ônus	1
Licença Remunerada para fins de aposentadoria	2
Licença Curso/Estágio/Evento no país	1
Licença sem vencimentos	2
Licença Sabática	3
TOTAL	81

Agentes Universitários

Técnico Administrativo	Quantidade
Total Efetivos	610

Total temporário	448
TOTAL	1.058

Escolarização

Número Total de Agentes Universitários por Grau de Escolarização	
Discriminação	Quantidade
Doutorado	12
Mestrado	30
Especialização	120
Graduação	108
Tecnólogo	31
Técnico	7
Sequencial	16
Ensino Médio (1º E 2º GRAUS)	249
Ensino Fundamental	1
Primário	29
Alfabetizado	7
TOTAL	610

Tipos de afastamentos

Agentes Universitários Realizando Pós-Graduação e afastados por outros motivos	
Discriminação	Quantidade
Mestrado	2
Doutorado	1
À Disposição para Outros Órgãos com ônus	5
Lic. Remunerada para fins de aposentadoria	2
TOTAL	10

7 ÓRGÃOS SUPLEMENTARES

Agência de Inovação e Propriedade Intelectual

	2014	2015	2016	2017	2018	2019	2020	Total
Patente depositada	12	12	11	11	9	4	0	59

Fonte: <http://www.pitangui.uepg.br/agipi/pdf/bancodepatentes.pdf>

Bibliotecas

Acervo de Livros		
Localização	Títulos	Exemplares
Biblioteca Central	28.448	42.476
Biblioteca Campus Uvaranas	27.499	48.850
Biblioteca Colégio Agrícola	3.761	5.108
Biblioteca do Hospital Universitário Regional do Campos Gerais - HURCG	209	209
TOTAL	59.917	96.643
Acervo de Periódicos		
Localização	Títulos	Exemplares
Biblioteca Central	326	19.577
Biblioteca Campus Uvaranas	567	25.374
TOTAL	893	44.951

Fonte: Biblioteca Central, 2019.

Fazenda Escola "Capão da Onça"

Produção da Fazenda Escola

Discriminação	Quantidade	
Área (ha)	311,12 Hectares	
Área Edificada (m ²)	12.491 m ²	
Produção Animal		
Suínos	51 cabeças	
Partos Matriz/Ano	2	
Ovinos	131 cabeças	
Índice de natalidade	1,5%	
Produção leiteira/ano (litros)	205.694 litros	
Produção Agrícola/Ano		
<u>Safra de verão 2019/2020</u>	Bruta	Líquida
Feijão	26.000 kg	18.932 kg
Milho	187.430 kg	156.744 kg
Silagem milho	800.000 kg	800.000 kg
Soja	142.000 kg	138.070 kg
<u>Safra de inverno 2020/2020</u>	Bruta	Líquida
Aveia Preta	Cobertura	
Feno	220.000 kg	220.000 kg
Trigo	233.060 kg	212.075 kg

Fonte: Fazenda Escola Capão da Onça. 2020.

Hospital Universitário Regional dos Campos Gerais

Leitos por Clínicas												
	JAN	FEV	MAR	ABR	MAIO	JUN	JUL	AGO	SET	OUT	NOV	DEZ
Clínica Médica	16	16	15	7	10	10	4	8	7	4	3	7
Clínica Cirúrgica	59	59	59	31	34	25	19	14	23	28	33	26
Clínica Obstétrica	30	29	31	27	31	31	31	31	29	28	29	30
Clínica de Neurologia	5	5	3	2	2	2	0	0	2	0	1	1
Clínica de Infectologia	12	12	8	5	5	5	2	3	3	3	3	5
Clínica Pediátrica	8	8	8	8	8	8	8	8	23	21	22	22
Clínica COVID	0	0	22	22	22	15	24	24	34	34	34	44
UCI Neonatal	2	2	2	2	2	2	2	2	2	2	2	2
UTI Adulto	20	20	20	20	20	20	20	20	20	20	20	20
UTI Neonatal	6	6	6	6	6	6	6	6	6	6	6	6
UTI Pediátrica	4	4	4	4	4	4	4	4	3	3	3	3
UTI COVID	0	0	0	10	10	20	30	30	30	30	30	30
TOTAL LEITOS	162	161	178	144	154	148	150	150	182	179	186	196

Pacientes/ dia por clínica												
	JAN	FEV	MAR	ABR	MAIO	JUN	JUL	AGO	SET	OUT	NOV	DEZ
Clínica Médica	374	370	437	163	243	290	210	208	115	121	136	205
Clínica Cirúrgica	1.317	1.416	1.200	829	976	854	457	445	551	871	853	822
Clínica Obstétrica	540	596	569	556	622	536	577	465	621	490	545	565
Clínica de Neurologia	98	119	82	37	110	29	0	0	5	0	35	22
Clínica de Infectologia	290	313	272	144	38	121	81	104	78	44	130	141
Clínica Pediátrica	141	130	195	121	175	133	135	122	204	277	321	376
Clínica COVID	0	0	6	23	68	232	506	688	653	701	724	1.192
UCI Neonatal	0	9	6	3	7	3	8	39	8	8	5	5
UTI Adulto	604	585	603	574	619	602	577	578	513	585	569	560
UTI Neonatal	200	118	159	127	86	56	101	187	131	97	139	127
UTI Pediátrica	55	54	41	27	21	36	79	56	59	19	52	54
UTI COVID	0	0	0	114	164	280	604	822	806	721	513	804
TOTAL PACIENTES/ MÊS	3.619	3.710	3.570	2.718	3.129	3.172	3.335	3.714	3.744	3.934	4.022	4.873

Taxa de ocupação hospitalar												
	JAN	FEV	MAR	ABR	MAIO	JUN	JUL	AGO	SET	OUT	NOV	DEZ
Clínica Médica	75,40%	82,59%	93,98%	77,62%	78,39%	96,67%	169,35%	83,87%	54,76%	97,58%	151,11%	94,47%
Clínica Cirúrgica	72,01%	85,71%	65,61%	89,14%	92,60%	113,87%	77,59%	102,53%	79,86%	100,35%	86,16%	101,99%
Clínica Obstétrica	58,06%	73,40%	59,21%	68,64%	64,72%	57,63%	60,04%	48,39%	71,38%	56,45%	62,64%	60,75%
Clínica de Neurologia	63,23%	85,00%	88,17%	61,67%	177,42%	48,33%	0,00%	0,00%	8,33%	0,00%	116,67%	70,97%
Clínica de Infectologia	77,96%	93,15%	109,68%	96,00%	24,52%	80,67%	130,65%	111,83%	86,67%	47,31%	144,44%	90,97%
Clínica Pediátrica	56,85%	58,04%	78,63%	50,42%	70,56%	55,42%	54,44%	49,19%	29,57%	42,55%	47,98%	54,88%
Clínica COVID	0,00%	0,00%	0,88%	3,48%	9,97%	51,56%	68,01%	92,47%	64,02%	66,51%	70,98%	87,39%
UCI Neonatal	0,00%	16,07%	9,68%	5,00%	11,29%	5,00%	12,90%	62,90%	13,33%	12,90%	8,33%	8,06%
UTI Adulto	97,42%	104,46%	97,26%	95,67%	99,84%	100,33%	93,06%	93,23%	85,50%	94,35%	94,83%	90,32%
UTI Neonatal	107,53%	70,24%	85,48%	70,56%	46,24%	31,11%	54,30%	100,54%	72,78%	52,15%	77,22%	68,28%
UTI Pediátrica	44,35%	48,21%	33,06%	22,50%	16,94%	30,00%	63,71%	45,16%	65,56%	20,43%	57,78%	58,06%
UTI COVID	0,00%	0,00%	0,00%	38,00%	52,90%	46,67%	64,95%	88,39%	89,56%	77,53%	57,00%	86,45%

Taxa de mortalidade												
	JAN	FEV	MAR	ABR	MAIO	JUN	JUL	AGO	SET	OUT	NOV	DEZ
Mortalidade Hospitalar Geral	4,13%	3,69%	4,54%	6,04%	5,91%	7,15%	7,80%	13,10%	11,42%	8,71%	7,44%	8,15%

Média de permanência												
	JAN	FEV	MAR	ABR	MAIO	JUN	JUL	AGO	SET	OUT	NOV	DEZ
Clínica Médica	5,34	6,17	7,16	5,43	8,38	5,69	6,36	41,60	11,50	30,25	5,91	6,83
Clínica Cirúrgica	3,32	4,10	3,80	4,66	4,95	4,82	3,41	5,06	3,49	3,68	4,20	3,93
Clínica Obstétrica	2,17	2,15	2,15	2,26	2,15	2,12	2,07	2,11	2,17	1,96	2,16	2,18
Clínica de Neurologia	6,53	13,22	6,31	12,33	22,00	7,25	0,00	0,00	0,00	0,00	7,00	11,00
Clínica de Infectologia	9,35	11,18	8,77	4,80	1,23	4,03	2,61	3,35	2,60	1,42	4,33	4,55
Clínica Pediátrica	4,55	4,64	6,29	4,03	5,65	4,43	4,35	3,94	6,80	8,94	10,70	12,13
Clínica COVID	0,00	0,00	0,19	0,77	2,19	7,73	16,32	22,19	21,77	22,61	24,13	38,45
UCI Neonatal	0,00	0,32	0,19	0,10	0,23	0,10	0,26	1,26	0,27	0,26	0,17	0,16
UTI Adulto	19,48	20,89	19,45	19,13	19,97	20,07	18,61	18,65	17,10	18,87	18,97	18,06
UTI Neonatal	6,45	4,21	5,13	4,23	2,77	1,87	3,26	6,03	4,37	3,13	4,63	4,10
UTI Pediátrica	1,77	1,93	1,32	0,90	0,68	1,20	2,55	1,81	1,97	0,61	1,73	1,74
UTI COVID	0,00	0,00	0,00	3,80	5,29	9,33	19,48	26,52	26,87	23,26	17,10	25,94
MÉDIA GERAL DE PERMANÊNCIA	116,74	132,50	115,16	90,60	100,94	105,73	107,58	119,81	124,80	126,90	134,07	157,19

Internações													
	JAN	FEV	MAR	ABR	MAIO	JUN	JUL	AGO	SET	OUT	NOV	DEZ	TOTAL
Clínica Médica	67	61	59	34	30	40	32	23	31	24	31	26	458
Clínica Cirúrgica	414	336	343	180	173	145	108	78	175	238	227	180	2.597
Clínica Obstétrica	252	280	259	252	288	256	273	217	295	232	255	275	3.134
Clínica de Neurologia	15	12	9	3	5	3	0	0	2	1	6	0	56
Clínica de Infectologia	51	49	43	26	19	20	16	15	12	14	19	19	303
Clínica Pediátrica	55	48	57	31	41	47	39	44	68	119	129	112	790
Clínica COVID	0	0	5	9	15	66	101	122	125	128	146	238	955
UCI Neonatal	0	9	4	3	3	3	5	5	8	7	4	4	55
UTI Adulto	103	73	88	86	87	88	72	77	72	83	80	65	974
UTI Neonatal	8	9	5	6	5	6	9	9	5	7	6	6	81
UTI Pediátrica	8	9	7	4	6	5	6	4	6	7	4	7	73
UTI COVID	0	0	0	18	18	46	75	90	79	62	84	94	566
TOTAL DE INTERNAÇÕES	973	886	879	652	690	725	736	684	878	922	991	1.026	10.042

Procedimentos Cirúrgicos por Complexidade													
	JAN	FEV	MAR	ABR	MAIO	JUN	JUL	AGO	SET	OUT	NOV	DEZ	TOTAL
Alta complexidade	17	6	12	13	15	9	5	3	7	6	6	7	106
Média complexidade	360	366	344	189	197	197	155	144	174	232	226	208	2792
Atenção básica	20	14	9	10	28	6	5	1	24	9	3	5	134
TOTAL DE PROCEDIMENTOS CIRÚRGICOS	397	386	365	212	240	212	165	148	205	247	235	220	3032

Procedimentos Cirúrgicos por Tipo													
	JAN	FEV	MAR	ABR	MAIO	JUN	JUL	AGO	SET	OUT	NOV	DEZ	TOTAL
Eletivas	276	271	171	0	0	0	4	1	33	42	55	1	854
Urgência / Emergência (incluindo partos)	120	115	194	212	240	212	161	147	75	90	81	95	1742
TOTAL	396	386	365	212	240	212	165	148	108	132	136	96	2596

Consultas													
	JAN	FEV	MAR	ABR	MAIO	JUN	JUL	AGO	SET	OUT	NOV	DEZ	TOTAL
Consultas no ambulatório de especialidades	3302	3903	3429	18	138	200	240	485	742	1018	1666	1371	16.512
Consultas no Pronto Atendimento	2594	2418	2152	1706	2212	2239	2201	2334	2549	2737	2902	2850	28.894

Número de Partos por tipo													
	JAN	FEV	MAR	ABR	MAIO	JUN	JUL	AGO	SET	OUT	NOV	DEZ	TOTAL
Normais	153	134	128	147	142	124	127	122	162	118	123	150	1630
Cesáreos	65	78	80	74	102	78	99	60	81	67	88	82	954
TOTAL	218	212	208	221	244	202	226	182	243	185	211	232	2584

Área da Saúde

Atendimento nas Diversas Áreas da Saúde

<i>Discriminação</i>	<i>Quantidade</i>
Centro Médico, Psicológico e Social	
Atendimento Médico do Trabalho	152
Atendimento Psicológico	0

Laboratório Universitário de Análises Clínicas	
Exames Realizados	1.681
Pessoas Atendidas	260

Fonte: Departamento de Análises Clínicas e Toxicológicas

Farmácia Escola	
Número de estagiários	9
Número de atendimentos	105
Número de atendimentos para dispensação do Componente Especializado da Assistência Farmacêutica (CEAF)/MS	650

Ambulatório Campus Uvaranas e Campus Central*	
Pessoas Atendidas	285
<i>Procedimentos realizados</i>	
Aferição PA	50
Curativos	21
Aplicação Injetáveis	
Consulta de Enfermagem	
Consulta Médica	152
Glicemia	
Preventivo	34
Eletrocardiograma	5
Retirada de pontos	
Primeiros Socorros	
Teste rápido	23
Emergências	

* Durante a pandemia, o ambulatório de Saúde restringiu seus atendimentos eletivos. Os profissionais foram direcionados para atendimento no Hospital Regional e alguns trabalharam com a vacinação e aferição de temperatura na entrada principal da UEPG.

Clínicas Odontológicas	
Procedimentos Realizados	*
Pessoas Atendidas	*

Fonte: Departamento de Odontologia

*Durante a pandemia não ocorreram atendimentos odontológicos.

Laboratório de Recursos Hídricos

Prestação de Serviços com Empresas e Municípios dos Campos Gerais e Órgãos internos da UEPG

Discriminação	Quantidade
Análises Bacteriológicas	3.640
Análises Físico-Químicas	2.855
Água Purificada (litros)	1.514,5
Água Ultra Purificada (litros)	998
Água Deionizada (litros)	1.144
Análises de Cor Aparente	400
Análises Turbidez	171
Análises de pH	12
Sólidos Totais Dissolvidos	4
Demanda Químico de Oxigênio	9

Escritório de Relações Internacionais

Convênios e Programas Internacionais

Convênios Firmados pela UEPG

Universidade	País	Início	Fim
J. P. Oberlin University	Japão	1999	indeterminado
The Department of Veterans Affairs North Texas Health Care System	Estados Unidos	2002	indeterminado
The Forsyth Institute	Estados Unidos	2007	indeterminado
The Russia's Open University	Rússia	1993	indeterminado
Universidad Autónoma de Ciudad Juárez	México	2013	indeterminado
Universidad Colegio Mayor de Nuestra Señora Del Rosario	Colômbia	2013	indeterminado
Universidad de La República	Uruguai	2013	indeterminado
Universidad de Los Lagos	Chile	2012	indeterminado
Universidad de Oriente	Cuba	2012	indeterminado
Universidad Politécnica de Valencia	Espanha	2010	indeterminado
Universidades Del Norte Grande Argentino	Argentina	2008	indeterminado
Universitat Jaume	Espanha	2010	indeterminado

Universidade	País	Início	Fim
Universidad Autónoma de Sinaloa	México	2017	2020
Universidad de Buenos Aires	Argentina	2015	2020
Universidad de Huelva	Espanha	2015	2020
Texas Tech University	Estados Unidos	2018	2020
Corporación Universitaria Remington	Colômbia	2015	2020
Instituto Politécnico de Bragança	Portugal	2015	2020
Universidad Nacional de San Martín	Argentina	2017	2020
Universidad Santiago de Cali	Colômbia	2017	2020
Universidade do Algarve	Portugal	2015	2020
Universidade de Coimbra	Portugal	2015	2020
Universidade do Porto	Portugal	2015	2020
Universidade Nacional de Colombia	Colômbia	2015	2020
Ural Federal University	Rússia	2018	2020
Instituto de Altos Estudios Nacionales	Equador	2019	2021
Universidad Nacional de Santiago del Estero	Argentina	2016	2021
Universidad Nacional de Tres de Febrero	Argentina	2017	2021
Universidade Aberta	Portugal	2016	2021
Universidade de Aveiro	Portugal	2016	2021
Universidade de Lisboa	Portugal	2016	2021
Universidade do Minho	Portugal	2016	2021
Kompetenzzentrum Obstbaubodensee (Centro de Competência de Fruticultura do Lago de Constância)	Alemanha	2016	2021
Universidad Mayor Real y Pontificia San Francisco Xavier de Chuquisaca	Bolívia	2017	2022
Hasselt University	Bélgica	2019	2022
Universidad Veracruzana	México	2018	2022
Instituto de Cerámica y Vidrio	Espanha	2018	2023
Universidad Nacional Del Centro de La Provincia de Buenos Aires	Argentina	2018	2023
Universitat Jaume I	Espanha	2018	2023
University of Fondwa	Haiti	2018	2023
Universidad Nacional de Jujuy	Argentina	2018	2023

Fonte: Escritório de Relações Internacionais

8 ORÇAMENTO

UEPG

Receitas	Próprias	Convênios	Estado	Total
Pessoal			220.175.018,25	220.175.018,25
Custeio	9.749.106,74		11.658.261,87	21.407.368,61
Investimento	3.040.520,35		2.164.802,26	5.205.322,61
TOTAL	12.789.627,09	11.658.261,87	233.998.082,38	258.445.971,34

Despesas	Próprias	Convênios	Estado	Total
Pessoal			220.175.018,25	220.175.018,25
Custeio	6.388.841,00	8.021.065,00	9.400.837,59	23.810.743,59
Investimento	3.040.520,35	1.988.278,00	2.164.802,26	7.193.600,61
TOTAL	9.429.361,35	10.009.343,00	231.740.658,10	251.179.362,45

Fonte: SIAF - SIA 108 / Exercício / 2020

Hospital Universitário Regional dos Campos Gerais - HURCG

Receitas	Próprias
Pessoal	23.350.953,90
Custeio	1.926.190,85
Investimento	25.277.144,75
TOTAL	50.554.289,50

Despesas	Próprias
Pessoal	-
Custeio	20.235.834,13
Investimento	1.926.190,85
TOTAL	22.162.024,98

Fonte: SIAF - SIA 108 / Exercício / 2020