

NÚMEROS UEPG

EDIÇÃO 2021

UNIVERSIDADE ESTADUAL DE PONTA GROSSA

SUMÁRIO

1	APRESENTAÇÃO.....	3
1.1	A PROPLAN	9
1.2	EQUIPE PROPLAN	9
1.3	ESTRUTURA ADMINISTRATIVA.....	12
1.4	CROQUI CAMPUS CENTRAL	15
1.5	CROQUI CAMPUS UNIVERSITÁRIO EM UVARANAS	16
2	INFORMAÇÕES GERAIS.....	17
2.1	ESPAÇO FÍSICO.....	17
2.2	DADOS DEMOGRÁFICOS: EDUCAÇÃO BÁSICA E EDUCAÇÃO SUPERIOR ..	22
3	ENSINO DE GRADUAÇÃO	24
3.1	PROCESSOS SELETIVOS.....	24
3.2	GRADUAÇÃO PRESENCIAL.....	26
3.3	GRADUAÇÃO A DISTÂNCIA.....	30
3.4	PROGRAMAS DE MOBILIDADE ACADÊMICA.....	36
3.5	PROGRAMAS DE BOLSAS.....	36
3.6	ASSISTÊNCIA ESTUDANTIL	37
4	ENSINO DE PÓS-GRADUAÇÃO	39
4.1	LATO SENSU.....	39
4.2	STRICTO SENSU	41
5	EXTENSÃO E ASSUNTOS CULTURAIS.....	47
6	RECURSOS HUMANOS.....	52
6.1	CORPO DOCENTE	52
6.2	AGENTES UNIVERSITÁRIOS	53
7	ÓRGÃOS SUPLEMENTARES.....	55
7.1	AGÊNCIA DE INOVAÇÃO E PROPRIEDADE INTELECTUAL	55
7.2	BIBLIOTECAS	55
7.3	FAZENDA ESCOLA “CAPÃO DA ONÇA”	55
7.4	HOSPITAL UNIVERSITÁRIO REGIONAL DOS CAMPOS GERAIS	57
7.5	ÁREA DA SAÚDE.....	65
7.6	LABORATÓRIO DE RECURSOS HÍDRICOS	66
7.7	ESCRITÓRIO DE RELAÇÕES INTERNACIONAIS.....	67
8	ORÇAMENTO.....	73

1 APRESENTAÇÃO

A Edição de 2021 da Série “NÚMEROS UEPG” apresenta as principais atividades, bem como seus respectivos quantitativos, realizadas pela Universidade Estadual de Ponta Grossa em 2021. A Série “NÚMEROS UEPG”, apresentada em forma de relatório, divulga aos órgãos de controle internos e externos à UEPG, à Comunidade Universitária e à comunidade em geral as ações e o número de beneficiados por elas, dentro da tríade de ensino, pesquisa e extensão.

A elaboração deste relatório inclui os procedimentos de levantamento, análise, seleção e registro das principais atividades realizadas no período. As atividades estão organizadas em: Informações Gerais; Estrutura Administrativa; Estrutura Física; Ensino de Graduação; Ensino de Pós-graduação; Atividades de Extensão e Assuntos Culturais; Recursos Humanos; Ações dos Órgãos Suplementares; Orçamento.

Quanto ao Ensino de Graduação, em 2021 a UEPG disponibilizou 1.947 vagas que foram ofertadas no vestibular e no processo seletivo seriado (PSS), distribuídas em 39 cursos presenciais. Foram realizadas 7.340 matrículas, contabilizando todas as séries dos cursos. Na educação a distância foram matriculados 1.733 alunos em 9 cursos de graduação distribuídos em 54 polos de apoio presencial nos estados do Paraná, Santa Catarina e São Paulo. O gráfico 1 apresenta o comparativo de ingressantes e de matrículas, no triênio (2019 a 2021). Percebe-se um decréscimo tanto no número de ingressantes quanto no número de matrículas presenciais, o que pode estar associado à pandemia da COVID-19. Em relação ao número de matrículas EAD, houve um aumento em 2020, e em 2021 o número retornou a um valor muito similar ao de 2019.

Em relação à capacitação do seu corpo docente, a UEPG contou com 949 docentes, sendo 666 efetivos e 283 temporários. Desse total, 685 (72,2 %) possuem título de doutor, 233 (24,6 %) com título de mestre, 20 especialistas (2,1 %), 8 graduados (0,84 %) e 3 livres-docentes (0,3 %). Além disso, 34 docentes estavam em processo de qualificação no país ou no exterior, cursando doutorados e pós-doutorados, posicionando a UEPG entre as instituições com maior número de docentes qualificados com formação complementar à graduação. O gráfico 2 apresenta o comparativo entre número de docentes total, número de docentes efetivos e número de docentes temporários, no triênio 2019 a 2021. Em relação aos efetivos, houve um decréscimo de 9 docentes. O gráfico 3 apresenta a formação do corpo docente.

GRÁFICO 1 – NÚMERO DE INGRESSANTES E DE MATRÍCULAS, PRESENCIAL E EAD, NO TRIÊNIO 2019-2021



GRÁFICO 2 – COMPOSIÇÃO DO CORPO DOCENTE, NO TRIÊNIO 2019-2021



GRÁFICO 3 – CAPACITAÇÃO DO CORPO DOCENTE, NO TRIÊNIO 2019-2021

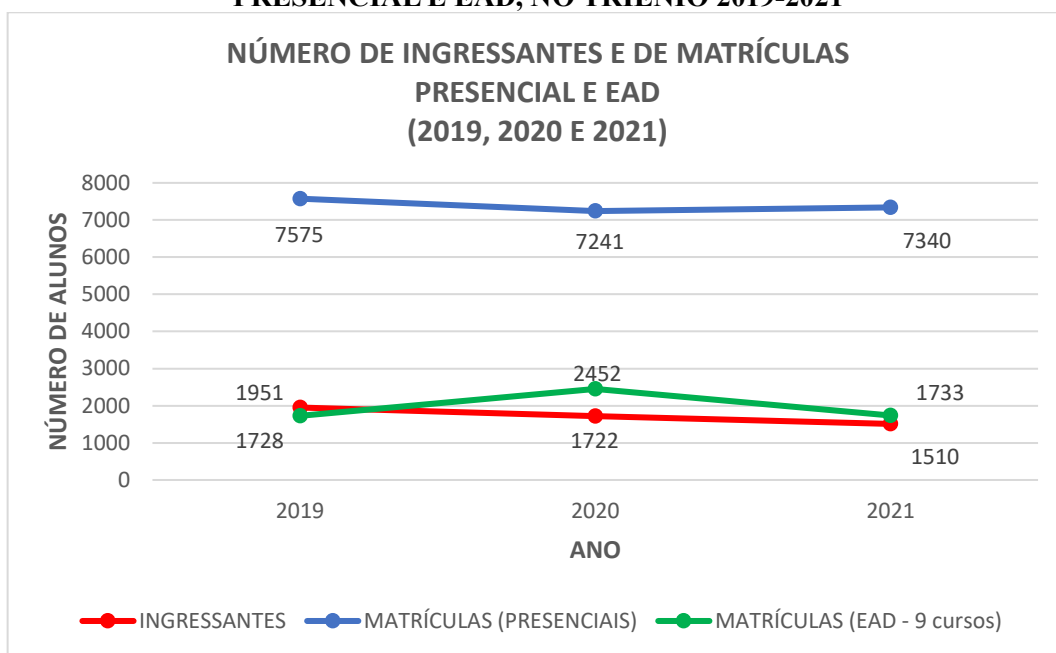

O quadro de agentes universitários contou com 975 integrantes, sendo 591 efetivos e 384 temporários. Do total de efetivos, 12 possuem título de doutor, 30 com título de mestre, 114 especialistas e 107 graduados. Houve 3 afastamentos, sendo 1 para realização de Mestrado e 2 para Doutorado. O gráfico 4 apresenta o comparativo entre número total de agentes universitários, número de agentes efetivos e número de agentes temporários, no triênio 2019 a 2021. Em relação aos efetivos, houve um decréscimo de 83 agentes. O gráfico 5 apresenta a formação do quadro de agentes universitários.

GRÁFICO 4 – COMPOSIÇÃO DO QUADRO DE AGENTES UNIVERSITÁRIOS, NO TRIÊNIO 2019-2021

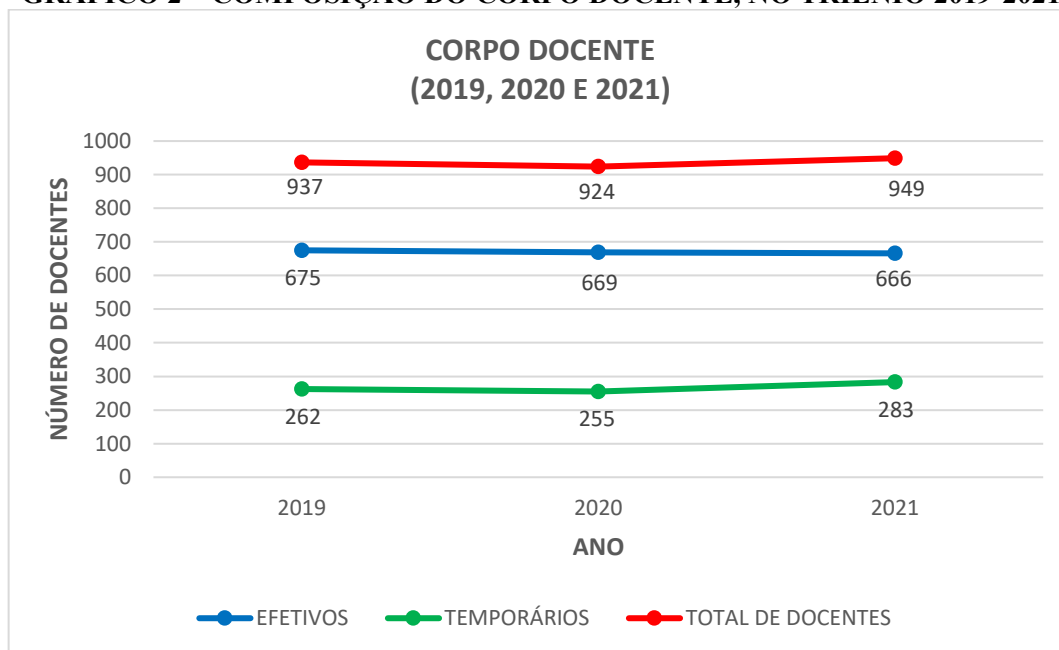
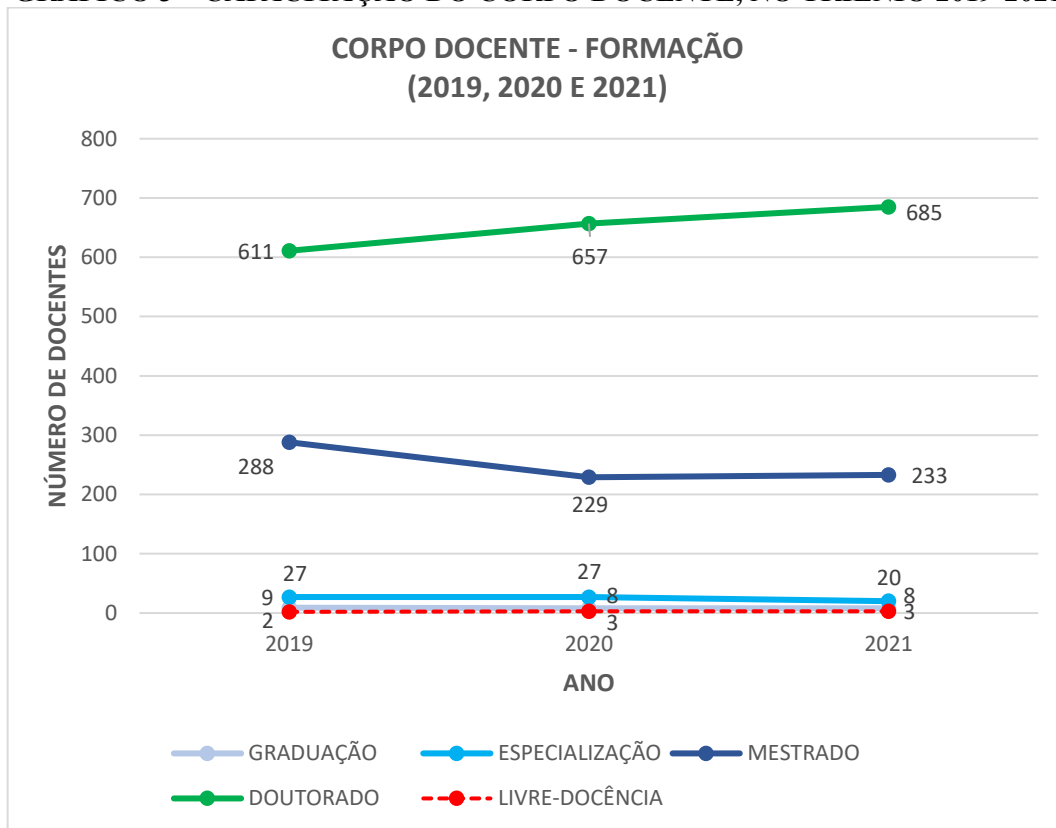

GRÁFICO 5 – CAPACITAÇÃO DO QUADRO DE AGENTES UNIVERSITÁRIOS, NO TRIÊNIO 2019-2021



No tocante ao Ensino de Pós-graduação, no modo lato sensu, foram disponibilizados 16 cursos de especialização na modalidade presencial, 3 cursos na modalidade EaD e 23 cursos de Residências, totalizando 1.912 alunos. No modo stricto sensu foram ofertados 27 cursos de mestrado e 11 cursos de doutorado, totalizando 1216 alunos. Quanto à Pesquisa, a UEPG conta com linhas e projetos de pesquisas atuando em todas as áreas de conhecimento. O gráfico 6 apresenta o comparativo desses números para o triênio 2019 a 2021. Houve aumento significativo do número de alunos tanto no modo lato sensu quanto no stricto sensu, e nas modalidades presencial e EaD.

GRÁFICO 6 – NÚMERO DE ALUNOS DE PÓS-GRADUAÇÃO, NO TRIÊNIO 2019-2021

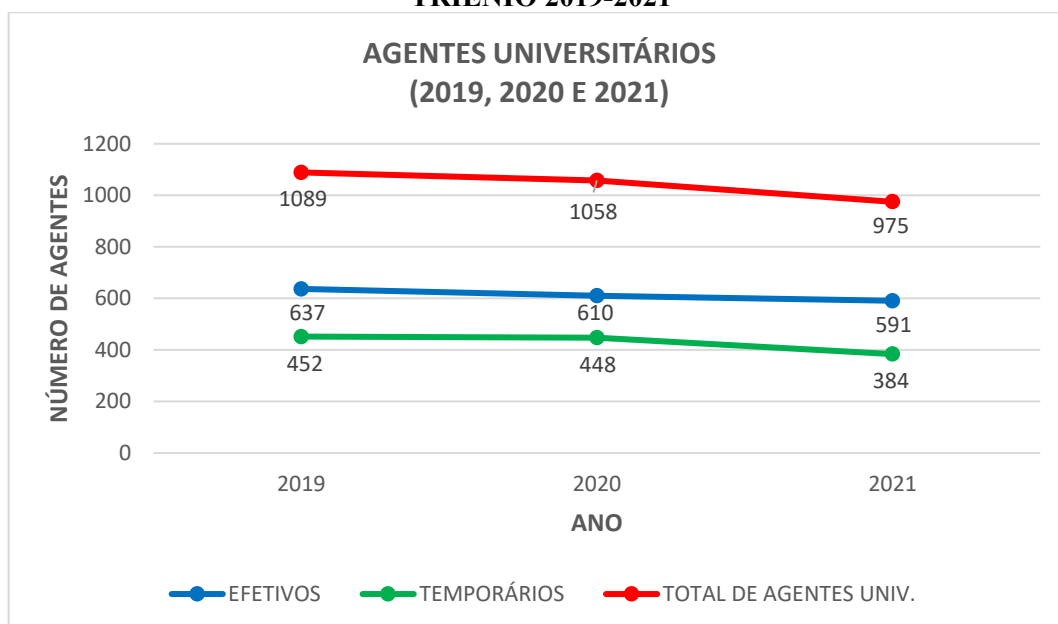
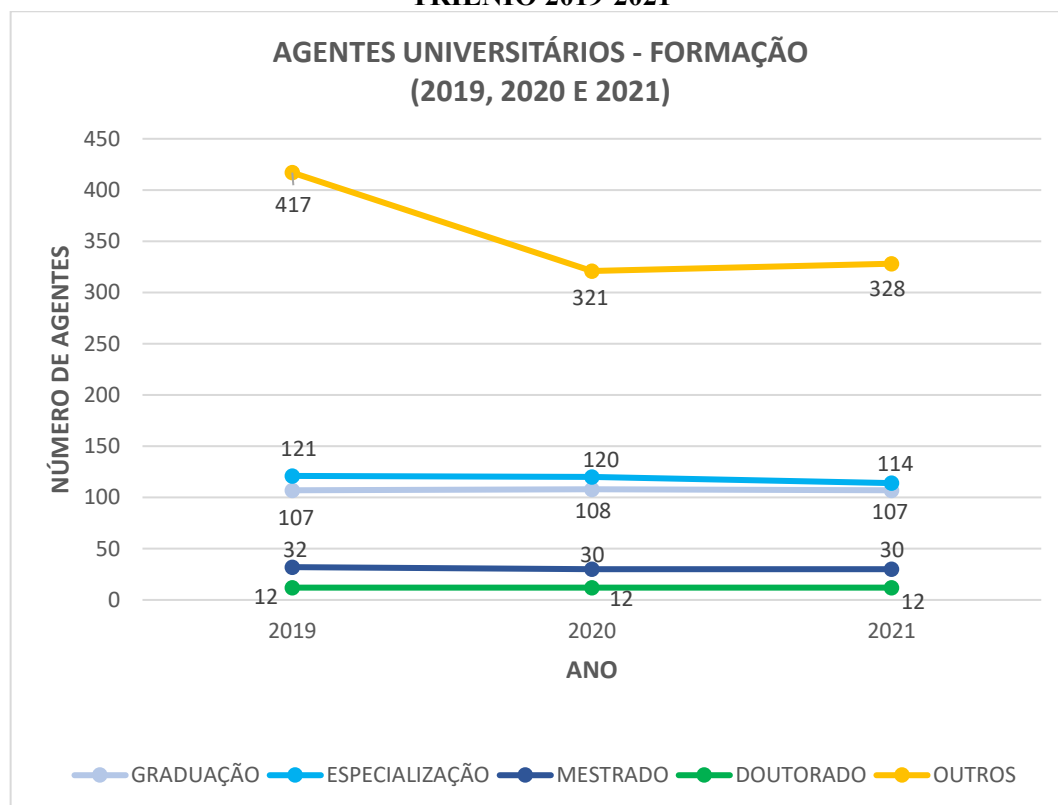
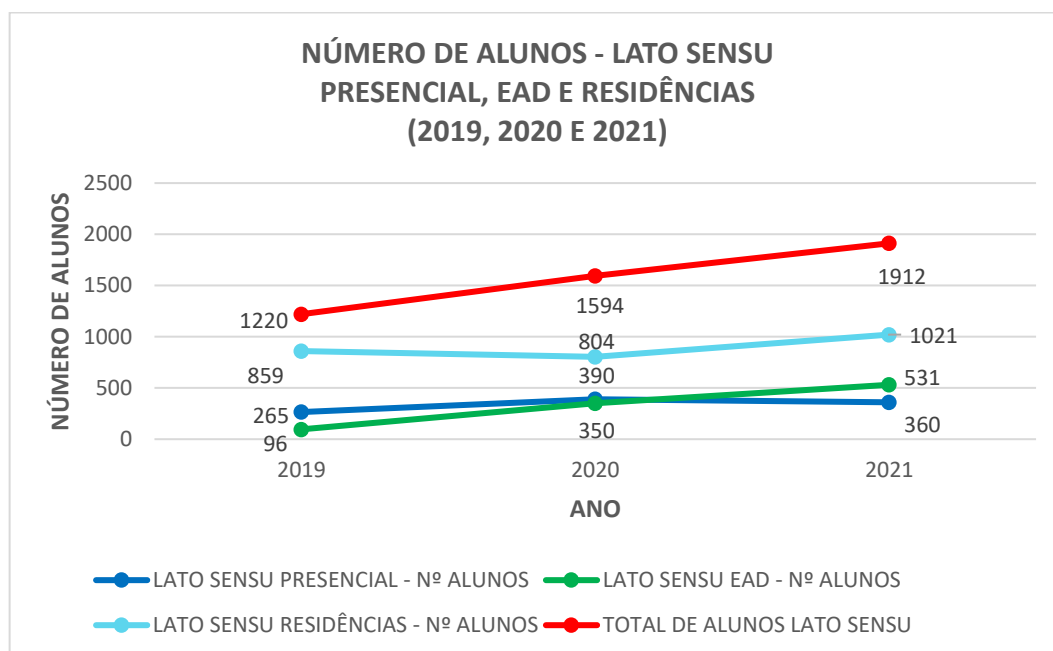

No âmbito da extensão, foram desenvolvidos 15 programas e 217 projetos de extensão, além de serem oferecidas inúmeros cursos, eventos e atividades culturais, com o envolvimento de diversos municípios nas ações desenvolvidas.

O Hospital Universitário Regional dos Campos Gerais – HURCG e o Hospital Universitário Materno-infantil – HUMAI têm administração direta da UEPG, sendo referências no atendimento à população da região de Ponta Grossa e Campos Gerais, inclusive com retaguarda de leitos de Unidade de Terapia Intensiva (UTI). A vinculação dos hospitais à UEPG favorece a área acadêmica, relacionada especialmente aos cursos da área da saúde como Medicina, Enfermagem, Ciências Farmacêuticas, Análises Clínicas, Educação Física (atividades de reabilitação, por exemplo), mas também de outros setores, como é o caso do

curso de Serviço Social. Além disso, são ofertados Cursos de Residência Médica em diversas especialidades.

No sítio eletrônico da PROPLAN são disponibilizadas informações estatísticas relativas às atividades da instituição, à estrutura organizacional, seus dirigentes e a distribuição espacial das diversas unidades administrativas e pedagógicas nos campi.

Sendo uma das atribuições do órgão o permanente diagnóstico e planejamento estratégico da Universidade, a PROPLAN disponibiliza estas informações e coloca-se à disposição da comunidade interna e externa para receber sugestões e críticas, por meio de nossos telefones e endereço eletrônico proplan@uepg.br.

Andrea Tedesco
Pró-Reitora de Planejamento

1.1 A PROPLAN

A PROPLAN - Pró-Reitoria de Planejamento nasceu com o ato do Conselho Universitário Res. Univ. n° 60/2006 em substituição à Assessoria de Planejamento. Dentre as atribuições centrais de dirigir, coordenar e controlar as atividades que tratam do planejamento institucional, figuram entre outras as seguintes competências:

- I) desenvolver metodologia para levantamento, coleta e sistematização de dados necessários ao planejamento institucional;
- I) elaborar e propor planos estratégicos de desenvolvimento e diretrizes orçamentárias e financeiras de sustentação aos planos;
- II) avaliar e propor ajuste contínuo no sistema de gestão da instituição;
- III) elaborar e propor o Plano Plurianual e Anual de desenvolvimento institucional;
- IV) promover análise de custos operacionais global e setorializados da instituição;
- V) elaborar e propor o plano de utilização e gerenciamento do espaço físico dos campi universitários, acompanhando e controlando a sua execução;
- VI) planejar, elaborar, publicar e manter atualizado o catálogo de dados e o anuário estatístico da Instituição;
- VII) analisar e propor alterações no Estatuto e Regimento Geral da UEPG;
- VIII) analisar e propor alterações nos Regimentos da Reitoria e demais unidades integrantes da estrutura universitária;
- IX) analisar e propor alterações em regulamentos e manuais de aplicação geral para a eficácia da gestão universitária;

1.2 EQUIPE PROPLAN

- **Pró-Reitora de Planejamento**

Andrea Tedesco

- **Assessora**

Cláudia Schleder Sayka

- **Arquivo**

Teresinha Semkiw dos Santos

- **Protocolo Geral**

Mário Cezar Bronguel (Chefe da Seção de Protocolo Geral)

Euclides José Valentim Sobrinho

Rita de Cassia Hanke Ribas

- RESTEC: Coordenação correlata à graduação do acadêmico.

Bárbara Louise Kalinowski (Engenharia/Gestão Ambiental)

- **Diretoria de Planejamento Institucional**

Rodrigo Zardo a partir de 19/02/2020

- **Divisão de Organização Sistemas e Métodos**

Edilson José do Valle

- **Diretoria de Planejamento Físico**

Matheus Santana Carrer – a partir de fevereiro de 2020

- **Divisão de Projetos e Gestão do Espaço**

Eros Lourenço

- Seção de Gestão de Imóveis
- Seção de Projetos e Orçamentos
- **Engenheiros Civis**

Graziele Campos Kviatcovski

Rafael Fernando Bráz

Claiton Gobel Filho

Eduardo Camargo Ferreira da Cruz

- **Arquiteta**

Emanuele de Almeida

- **Diretoria de Avaliação Institucional**
 - Presidente da Comissão Própria de Avaliação - CPA

Raquel Abdallah da Rocha Oliveira

- **Divisão de Dados Estatísticos e Informação**
 - Pesquisadora Institucional

Josecler da Conceição Kapp Lepinski

- Seção de Apoio da Avaliação e Pesquisa Institucional

Karoline Tanello da Silva

- **Diretoria de Gestão Ambiental**

Isonel Sandino Meneguzzo – a partir de 25/06/2020 até 30/04/2021

João Paulo Dlugosz – a partir de 01/06/2021

- Divisão de Planejamento e Políticas Ambientais
- Seção de Gerenciamento de Passivos Ambientais
- Seção de Educação Ambiental, Currículos e Ações Pedagógicas

Organograma PROPLAN

Aprovado pela Resolução Univ. nº 24 de 13 de dezembro de 2018.

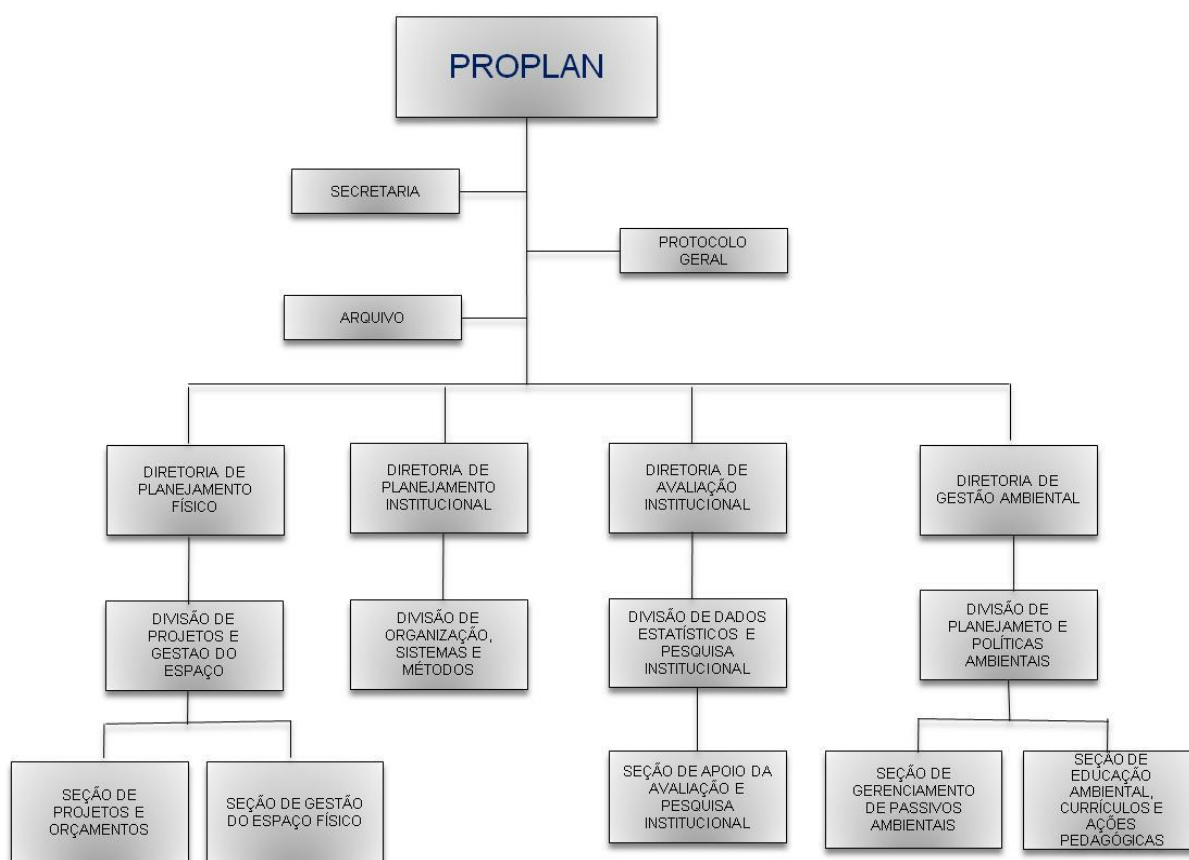

1.3 ESTRUTURA ADMINISTRATIVA

A) Alta Direção Superior

- REITOR

Miguel Sanches Neto

- VICE-REITOR

Everson Augusto Krum

B) Direção Superior

- PRÓ-REITOR DE ASSUNTOS ADMINISTRATIVOS

- PRÓ-REITOR DE GRADUAÇÃO

- PRÓ-REITOR DE PESQUISA E PÓS-GRADUAÇÃO

- PRÓ-REITOR DE EXTENSÃO E ASSUNTOS CULTURAIS

- PRÓ-REITOR DE RECURSOS HUMANOS

- PRÓ-REITOR DE PLANEJAMENTO

- PRÓ-REITOR DE ASSUNTOS ESTUDANTIS

C) Setores de Conhecimento

- SETOR DE CIÊNCIAS EXATAS E NATURAIS

- SETOR DE CIÊNCIAS AGRÁRIAS E DE TECNOLOGIA

- SETOR DE CIÊNCIAS BIOLÓGICAS E DA SAÚDE

- SETOR DE CIÊNCIAS SOCIAIS APLICADAS

- SETOR DE CIÊNCIAS HUMANAS, LETRAS E ARTES

- SETOR DE CIÊNCIAS JURÍDICAS

ESTUTURA INTERNA DOS ÓRGÃOS

A) REITORIA

- REITOR

Miguel Sanches Neto

- VICE REITOR

Everson Augusto Krum

- GABINETE DA REITORIA

Rauli Gross Junior

- SECRETARIA GERAL DOS CONSELHOS SUPERIORES
- SECRETARIA DA REITORIA
- PROCURADORIA JURÍDICA
- CERIMONIAL
- PREFEITURA DO CAMPUS

B) PRÓ-REITORIAS

- PRÓ-REITORIA DE ASSUNTOS ADMINISTRATIVOS – PROAD
 - DIRETORIA FINANCEIRA
 - DIRETORIA DE MATERIAL E PATRIMÔNIO
 - DIRETORIA DE PROJETOS E CONVÊNIOS
 - COORDENADORIA DE LOGÍSTICA
 - COORDENADORIA DE ORÇAMENTO E PROGRAMAÇÃO

- PRÓ-REITORIA DE GRADUAÇÃO – PROGRAD
 - DIRETORIA DE ENSINO
 - DIRETORIA ACADÊMICA
 - DIRETORIA ADMINISTRATIVA

- PRÓ-REITORIA DE ASSUNTOS ESTUDANTIS - PRAE
 - DIRETORIA DE ASSISTÊNCIA ESTUDANTIL
 - DIRETORIA DE AÇÕES AFIRMATIVAS E DIVERSIDADE

- PRÓ-REITORIA DE PESQUISA E PÓS-GRADUAÇÃO - PROPESP
 - DIRETORIA DE PESQUISA
 - DIRETORIA DE PÓS-GRADUAÇÃO

- PRÓ-REITORIA DE EXTENSÃO E ASSUNTOS CULTURAIS - PROEX
 - DIRETORIA DE EXTENSÃO UNIVERSITÁRIA
 - DIRETORIA DE ASSUNTOS CULTURAIS
 - EDITORA UEPG
 - MUSEU CAMPOS GERAIS

- PRÓ-REITORIA DE RECURSOS HUMANOS - PRORH
 - DIRETORIA DE CARGOS E SALÁRIOS
 - DIRETORIA DE PROVIMENTO E CONCURSO
 - DIRETORIA DE QUALIDADE DE VIDA NO TRABALHO

- PRÓ-REITORIA DE PLANEJAMENTO – PROPLAN
 - DIRETORIA DE PLANEJAMENTO FÍSICO
 - DIRETORIA DE PLANEJAMENTO INSTITUCIONAL
 - DIRETORIA DE AVALIAÇÃO INSTITUCIONAL
 - DIRETORIA DE GESTÃO AMBIENTAL

C) ÓRGÃOS SUPLEMENTARES

- AGÊNCIA DE INOVAÇÃO E PROPRIEDADE INTELECTUAL – AGIPI
- BIBLIOTECA CENTRAL – BICEN
- CENTRO DE ATENÇÃO INTEGRAL À CRIANÇA E AO ADOLESCENTE "REITOR ÁLVARO AUGUSTO CUNHA ROCHA" – CAIC
- NÚCLEO DE POLÍTICAS PÚBLICAS ROUGER MIGUEL VARGAS – NPP
- NÚCLEO DE TECNOLOGIA DE INFORMAÇÃO – NTI
- COLÉGIO AGRÍCOLA ESTADUAL AUGUSTO RIBAS - ENSINO MÉDIO – CAAR
- FAZENDA ESCOLA "CAPÃO DA ONÇA" – FESCON
- IMPRENSA UNIVERSITÁRIA
- NÚCLEO DE TECNOLOGIA E EDUCAÇÃO ABERTA E À DISTÂNCIA – NUTEAD
- HOSPITAL UNIVERSITÁRIO REGIONAL DOS CAMPOS GERAIS – HURCG
 - o Diretoria Acadêmica
 - o Diretoria Técnica
- COORDENADORIA DE COMUNICAÇÃO SOCIAL – CCOM
- COORDENADORIA DE CONTROLE INTERNO
- ESCRITÓRIO DE RELAÇÕES INTERNACIONAIS – ERI
- COORDENADORIA DE PROCESSOS DE SELEÇÃO - CPS

1.4 CROQUI CAMPUS CENTRAL

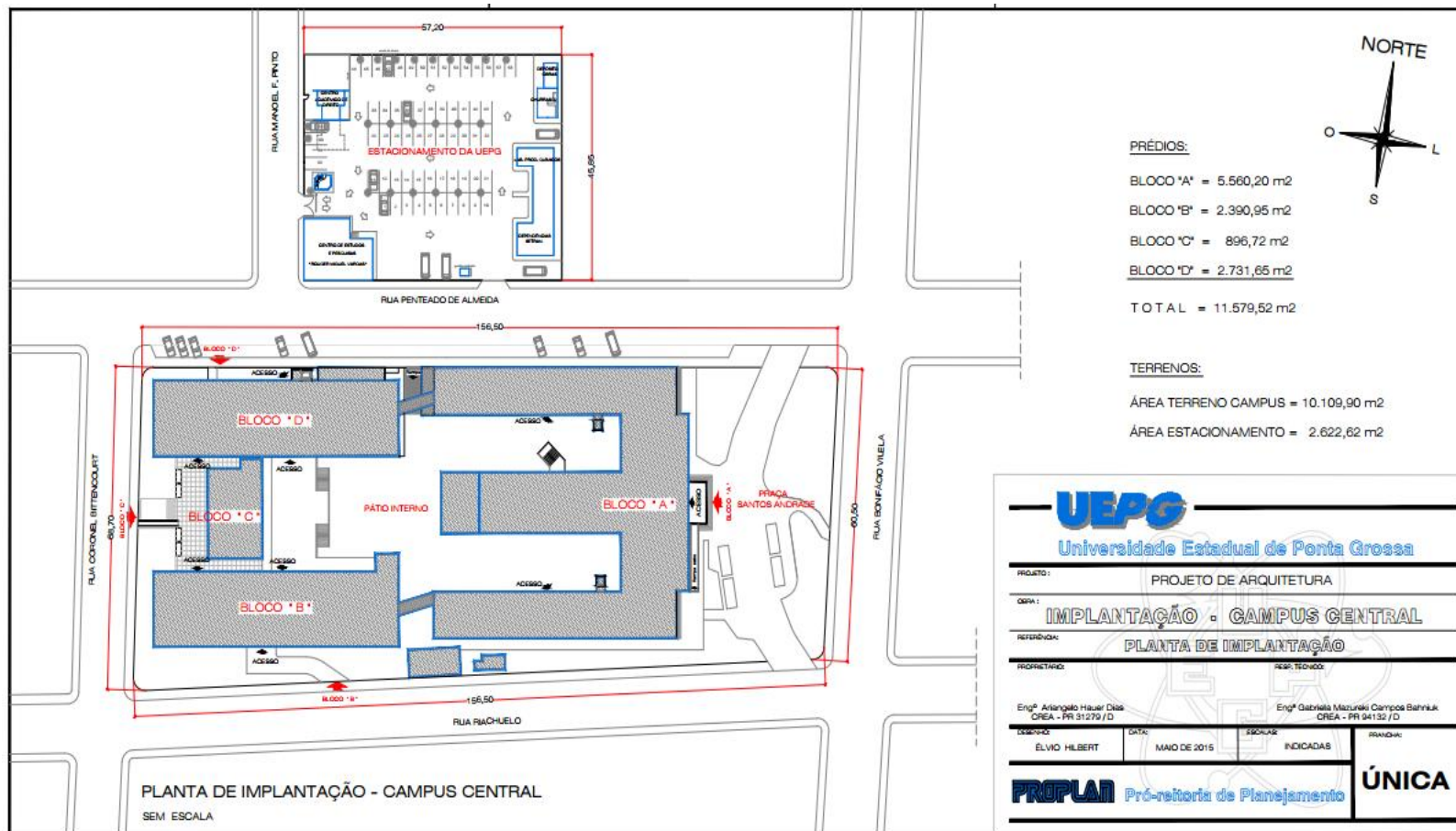

2 INFORMAÇÕES GERAIS

2.1 ESPAÇO FÍSICO

Área Física Própria por Localização

Localização	Área Construída Total (m²)
Campus Central	11.661,22
Campus Uvaranas e Hospital Universitário Regional do Campos Gerais	105.384,42
Campus Oficinas (Teatro PAX e Centro de Eventos)	6.488,43
Fazenda Escola	3.937,61
CRUTAC	735,75
ESLIN - Escola de Línguas, Literatura e Cultura – Rua: Julia Wanderley 980 - Centro	448,44
PROEX	1.222,70
Museu Campos Gerais (Antigo prédio do Fórum)	946,09
Depósito da Dimapa (antigo Centro Astronômico Boa Vista)	435,65
Centro Estadual de Educação Básica de Jovens e Adultos – CEEBJA (prédio interditado)	440,45
Centro de Estudos Rouger Miguel Vargas	172,12
Núcleo de Práticas Jurídicas - NPJ	851,14
HUMAI - Hospital Universitário Materno Infantil	5.712,23
TOTAL	138.436,25

Fonte: Diretoria de Planejamento Físico.

Área Física Alugada / Cedida

Discriminação	Área (m²)	
	Alugada	Cedida
IESOL, NAF, BNP, NUREGS (Edifício Imperador)	645,90	
Núcleo de Políticas Públicas e Museu “Campos Gerais” (Antigo Banestado)		1.828,27
TOTAL	645,90	1.828,27

Fonte: Diretoria de Planejamento Físico/PROPLAN

Localização	Instalações										
	Sala de aula	Sala Administrativa	Sala de apoio	Laboratório	Auditório / Anfiteatro	Teatro	Biblioteca	Piscina	Observ. Astronôm.	Ginásio de Esportes	Arquibancadas
CDR	-	6	4	1	-	-	-	-	-	-	-
História e Artes	33	11	5	5	6	-	-	-	-	-	-
CIPP	13	22	3	18	1	-	-	-	-	-	-
Observatório Astronômico		2	4	-	1	-	-	-	1	-	-
CETEP		5	4		1 (Centro de Memória)						
Demais Dependências*	8	176	117	90	3	-	3	-	-	-	-
Outras Dependências	25	96	53	8	5	1	-	-	-	-	-
Campi Avançados	1	-		-	-	-	-	-	-	-	-

*Bloco do Centro Tecnologia Agroalimentar e Biotecnologia + Ampliação, Bloco do Centro Mesorregional de Excelência em Tecnologia de Leite e Queijos, Bloco de Laboratórios para Engenharia de Materiais, Bloco do Herbário, Bloco do Biotério, Bloco da Central Telemática, Bloco do CETI - Centro de Excelência em Tecnologia de Informação, Prédio do Hall Tecnológico, Bloco de Salas p/ Professores - Dependência do Bloco "F" – Agronomia, Bloco Semi-circular / Dependências próximas da reitoria - (Sala p/ jardinagem PRECAM), Casa da Seção de Vigilância - (Localizada na Entrada do campus), Bloco da Administração Central - Reitoria, Portal do Campus Uvaranas, Edifício do Laboratório Escola, Edifício da Farmácia Escola, Laboratório de Recursos Hídricos, Prédio da Sala de Multiuso - (Atual Laboratório de Informática de Enfermagem), Laboratório Industrial de Medicamentos - LIMED, Bloco do Arquivo Geral da UEPG, Laboratório de Resíduos Químicos, Centro de Convivência da UEPG, Prédio do PDE - Centro de Formação Continuada, Biblioteca Universitária - Campus Uvaranas.

**Museu Campos Gerais / Prédio do Antigo Fórum, PROEX - Pró-Reitoria de Extensão e Assuntos Culturais, Centro Médico e Dispensário Odontológico(Prédio frente Caixa Econômica Federal), Laboratórios de Geociências - (antigo Centro Astronômico e Dependências - localizado na Boa Vista), Centro de Estudos e Pesquisas "Rouger Miguel Vargas", Laboratório Produtos Químicos, Dependências Seção de Transportes - (estacionamento central), Depósito Pintura e Obras (estacionamento campus central), Centro Acadêmico do Curso de Direito (estacionamento campus central), CEEBJA - Centro Estadual de Educação Básica p/ Jovens e Adultos, Auditório do Cine Teatro PAX da UEPG - (Álvaro Augusto Cunha Rocha), Centro de Apoio Técnico "PAX" - Centro de Eventos

Fonte: Diretoria de Planejamento Físico/PROPLAN

No ano de 2021, foram executadas diversas ações relacionadas à estrutura física da UEPG. Estas contemplaram desde ampliações e reformas até a construção de novas edificações nas instalações físicas dos campi, Fazenda Escola Capão da Onça, HURCG e HUMAI. Também se deu sequência à execução de projetos desenvolvidos e licitados em anos anteriores. As ações contemplaram a elaboração de projetos arquitetônico e complementares, bem como a aprovação dos mesmos nos órgãos competentes (Departamento de Urbanismo, Instituto de Planejamento Urbano, Vigilância Sanitária e Secretaria Municipal de Meio Ambiente da Prefeitura Municipal de Ponta Grossa; Corpo de Bombeiros e COPEL). Além dos projetos, também se deu a elaboração de planilhas orçamentárias e Termos de Referência para composição de Editais de Licitação. A atuação não ficou restrita aos projetos, mas também ao assessoramento à PRECAM nas obras em execução, no que tange à análise e emissão de pareceres técnicos de aditivos de prazo e valores, bem como de ajustes de projetos e planilhas orçamentárias no decorrer das obras.

Em relação às adequações necessárias na estrutura da Universidade, devido à pandemia ocasionada pela COVID-19, podem-se citar:

- Vestiários anexos às clínicas de Odontologia: finalização dos projetos, planilha orçamentária e termo de referência para licitação da obra;
- Hospital da Criança: adequação do prédio que teve a estrutura absorvida pelo HURCG, recebendo toda a estrutura da maternidade. Tal hospital passou a ser denominado Hospital Universitário Materno-Infantil (HUMAI). Ao longo de 2021 foram elaborados projetos de adequação do espaço assim como Termos de Referência para contratação de serviços de manutenção continuada.

Dentre as obras que afetam um maior número de usuários, citam-se:

- Museu Campos Gerais: licitação da obra para Restauro da edificação histórica e construção de edifício Anexo;
- Eficientização Energética: substituição das lâmpadas internas dos campi;
- Centro Multiusuário de Pesquisa Avançada para Tecnologias do Agronegócio – CTAGRO, anexo ao Bloco “F”: assessoramento à PRECAM no acompanhamento da obra;
- Centro de Apoio Técnico – PAX, anexo ao Cine Teatro PAX: atualização do Termo de Referência para nova licitação da obra;
- Substituição das esquadrias das fachadas do campus Central: atualização de projeto/orçamento/termo de referência e assessoramento no acompanhamento da obra;

- Pintura das fachadas do campus Central: elaboração de projeto/orçamento/termo de referência e assessoramento no acompanhamento da obra;
- Prédio do antigo Patronato: reforma do local, que passará a abrigar a nova Escola de Línguas, Literatura e Cultura – ESLIN; projetos arquitetônicos e complementares, aprovação em órgãos competentes, orçamento, termo de referência e assessoramento no acompanhamento da obra;
- Laboratório de Integração Tecnológica em Ciências Humanas e Sociais – LITEC: orçamento, termo de referência, análise e compatibilização de projetos e assessoramento no acompanhamento da obra;
- Colégio Agrícola Augusto Ribas – CAAR: substituição da cobertura;
- Abrigo de máquinas da FESCON: projeto arquitetônico para construção, em estrutura pré-moldada;
- Obras de menor área: construção da Central de Gases Especiais do Bloco M, implantação de alambrado no Hospital Universitário.

Também, neste ano, houve a conclusão de várias obras: construção dos vestiários da FESCON, recapeamento asfáltico do Campus Uvaranas, reforma do estacionamento do Campus Central e construção da Casa da Acolhida. Também cabe citar a conclusão do pacote de projetos complementares da nova Sede da Polícia Científica e Centro de Anatomia, com previsão de ser licitada no ano de 2022, assim como do pacote de projetos referentes ao Restauro do Museu Campos Gerais e construção do edifício Anexo.

Além disso, foram atendidas diversas solicitações de instâncias didáticas e administrativas da UEPG, para elaboração de projetos de reforma e de confecção de móveis para obras já existentes.

Em relação à realização de obras futuras, foram desenvolvidos / atualizados / compatibilizados projetos para:

- Construção da academia no bloco G, conforme solicitações de alteração por parte do FNDE;
- Reforma dos banheiros e revestimentos da piscina conforme solicitações de alteração por parte do FNDE;
- Finalização do termo de referência e demais projetos para construção do novo abrigo de resíduos biológicos do Bloco M;
- Contratação de laudo estrutural para adequação da cobertura da Piscina;
- Finalização do termo de referência para implantação de sistema de aquecimento solar e a gás para a Piscina;

- Elaboração de projetos para adequação do setor de endoscopia do HURCG, e
- Licitação para adequação da subestação do HURCG.

2.2 DADOS DEMOGRÁFICOS: EDUCAÇÃO BÁSICA E EDUCAÇÃO SUPERIOR

Órgãos / Setores	Educação Básica			Educação Superior					TOTAL
	Educação Infantil	Ensino Fundamental	Ensino Médio	Graduação Presencial	Graduação EAD	Especializ.	Mestrado	Doutorado	
CAIC	362	330							692
CAAR			304						304
SEXATAS				598	213		140	108	1.059
SECATE				1.446	157	399	125	89	2.216
SEBISA				1.628	137	554	112	85	2.516
SECISA				1.637	404	614	125	80	2.860
SECIHLA				1.158	822		181	64	2.225
SECIJUR				873		255	20		1.148
TOTAL	362	330	304	7.340	1.733	1.822	703	426	13.020

Fonte: Diretoria do CAAR, Diretoria do CAIC, PROPESP

Total da População Ativa da UEPG / Alunos e Servidores				
População Ativa	* Alunos	** Docentes	***Funcionários	TOTAL
Alunos / Servidores	7.340	949	975	9.264

* Graduação presencial / ** Prof. efetivos / temporários / **Docentes vinculados na UEPG em dez/2021, ***Funcionários efetivos e temporários vinculados na UEPG em dez/2021

Fonte: PRORH – TI Gestão de Recursos Humanos

População Ativa de Alunos e Docentes Lotados nos Setores de Conhecimento			
Setores de Conhecimento	População Ativa		
	* Alunos	**Docentes	TOTAL
SEXATAS	598	150	748
SCATE	1.446	131	1.577
SEBISA	1.628	280	1.908
SECISA	1.637	118	1.755
SECIHLA	1.158	192	1.350

SECIJUR	873	78	951
TOTAL	7.340	949	8.289

* Graduação presencial / ** Prof. efetivos / temporários / **docentes vinculados na UEPG em dez/2021

Fonte: PRORH – TI Gestão de Recursos Humanos

Produção Científica

Atividades de Pesquisa	
Discriminação	Quantidade
Pesquisas iniciadas	94
Pesquisas em andamento	528
Pesquisas concluídas	105
Grupos de pesquisa	184
Bolsistas produtividade	62

Produção Editora UEPG

Discriminação	Quantidade
Livros, Artigos e Revistas Publicados - Formato Impresso	609
Livros, Revistas Publicados - Formato Digital	13

Fonte: Editora UEPG

Serviços de Alimentação - Número de Refeições Servidas

Discriminação	Quantidade
Campus Central	*
Campus Uvaranas**	*
Centro de Atendimento Integral à Criança e ao Adolescente (CAIC)**	16.315
TOTAL	16.315

*No ano de 2021, o Restaurante Campus Central não retornou as suas atividades normais de atendimentos. Por não existir demanda de fornecimento de refeição aos acadêmicos em vista o retorno das aulas presencial ter acontecido somente em fevereiro de 2022.

Nossa demanda de atendimentos para servidores foi feita através de distribuição de marmitas feitas no restaurante do CAAR que teve seu retorno parcial antecipado devido ao atendimento ao Núcleo de Educação e Cursos da Área de Saúde.

**Café da manhã, lanche, almoço e jantar

Fonte: CAIC, PRECAM

3 ENSINO DE GRADUAÇÃO

3.1 PROCESSOS SELETIVOS

Cursos de Graduação - Concursos Vestibulares 2020 e PSS

Cursos Ofertados, segundo o Número de Inscritos, Vagas e Relação Candidato / Vaga					
Cursos (Sede / Campi)	Grau	Turno	Concurso Vestibular 2020 e PSS		
			Inscritos	Vagas	% Cand. /Vaga
Matemática	LP	N	51	60	0,85
Matemática Aplicada	LP	I	17	30	0,57
Geografia	B	M	20	40	0,50
Geografia	LP	N	45	40	1,13
Física	B	I	38	30	1,27
Física	LP	N	40	30	1,33
Química	LP	N	45	30	1,50
Química Tecnológica	B	I	87	30	2,90
Subtotal	-	-	343	290	1,18
Agronomia	B	I	559	60	9,32
Engenharia Civil	B	I	477	50	9,54
Engenharia de Alimentos	B	N	115	40	2,88
Engenharia de Computação	B	I	359	45	7,98
Engenharia de Materiais	B	I	119	50	2,38
Engenharia de Software	B	I	414	40	10,35
Zootecnia	B	I	265	45	5,89
Subtotal	-	-	2.308	330	6,99
Ciências Biológicas	B	I	183	25	7,32
Ciências Biológicas	LP	I	86	25	3,44
Ciências Biológicas	LP	I	107	25	4,28
Educação Física	B	N	259	50	5,18
Educação Física	LP	V	305	50	6,10
Enfermagem	B	N	439	40	10,98
Farmácia	B	I	413	45	9,18
Medicina	B	I	5389	40	134,73
Odontologia	B	I	708	60	11,80
Subtotal	-	-	7.889	360	21,91
Administração	B	N	547	80	6,84
Administração - COMEX	B	M	164	40	4,10
Ciências Contábeis	B	M	104	40	2,60
Ciências Contábeis	B	N	236	80	2,95
Ciências Econômicas	B	M	43	40	1,08
Ciências Econômicas	B	N	95	40	2,38
Jornalismo	B	I	199	42	4,74
Serviço Social	B	M	234	44	5,32
Turismo	B	I	59	40	1,48
Subtotal	-	-	1.681	446	3,77
Artes Visuais	LP	V	108	24	4,50
História	B	V	42	40	1,05
História	LP	N	166	40	4,15
Letras - Português / Espanhol	LP	V	12	30	0,40

Letras - Português / Espanhol	LP	N	32	30	1,07
Letras - Português / Francês	LP	N	21	24	0,88
Letras - Português / Inglês	LP	V	50	30	1,67
Letras - Português / Inglês	LP	N	84	28	3,00
Música	LP	V	46	20	2,30
Pedagogia	LP	M	108	35	3,09
Pedagogia	LP	N	209	70	2,99
Subtotal	-	-	878	371	2,37
Direito	B	M	696	80	8,70
Direito	B	N	697	70	9,96
Subtotal	-	-	1.393	150	9,29
TOTAL	-	-	12.966	1.947	6,66

Em conformidade com a Portaria R. nº 2021.98 e considerando as dificuldades geradas pelo agravamento da pandemia de Covid-19, o Processo Seletivo Seriado I, II e III e o Vestibular UEPG 2020, foram realizados nos dias 14, 21 e 28 de março de 2021 e 02 e 03 de maio de 2021. O Ano letivo de 2021 teve início em 17/05/2021.
Fonte: CPS

Processo Seletivo Seriado - PSS

O Processo Seletivo Seriado - PSS constitui-se numa modalidade de seleção gradual, sistemática e cumulativa, que se realiza anualmente, avaliando o desempenho dos candidatos ao ensino superior de graduação na UEPG, a partir do seu aproveitamento em cada uma das séries do Ensino Médio. A implantação do PSS, na UEPG, deu-se em 2001.

Alunos Inscritos no PSS na I, II e III Séries do Ensino Médio por Ano	
Discriminação	Inscritos
Acompanhamento I (2001)	3.775
Acompanhamento I e II (2002)	6.236
Acompanhamento I, II e III (2003)	6.314
Acompanhamento I, II e III (2004)	7.398
Acompanhamento I, II e III (2005)	8.345
Acompanhamento I, II e III (2006)	9.393
Acompanhamento I, II e III (2007)	10.626
Acompanhamento I, II e III (2008)	11.655
Acompanhamento I, II e III (2009)	11.316
Acompanhamento I, II e III (2010)	12.648
Acompanhamento I, II e III (2011)	15.719
Acompanhamento I, II e III (2012)	16.053
Acompanhamento I, II e III (2013)	17.740
Acompanhamento I, II e III (2014)	18.860

Acompanhamento I, II e III (2015)	18.766
Acompanhamento I, II e III (2016)	18.308
Acompanhamento I, II e III (2017)	19.644
Acompanhamento I, II e III (2018)	22.604
Acompanhamento I, II e III (2019)	23.793
Acompanhamento I, II e III (2020)	19.964
Acompanhamento I, II e III (2021)	16.004

3.2 GRADUAÇÃO PRESENCIAL

Ingresso de Alunos

Ingressos de Alunos Novos: * Vestibular / PSS e ** Outras Formas					
Cursos (Sede / Campi)	Grau	Turno	Ingresso		
			Vestibular/ PSS	Transferências Recebidas/Outros*	Total
Matemática	L	N	26	-	26
Matemática Aplicada	B	I	5	-	5
Geografia	B	M	6	-	6
Geografia	L	N	28	-	28
Física	B	I	13	-	13
Física	L	N	11	-	11
Química	L	N	10	-	10
Química Tecnológica	B	I	10	-	10
Subtotal			109	-	109
Agronomia	B	I	59	-	59
Engenharia Civil	B	I	46	-	46
Engenharia de Alimentos	B	I	40	-	40
Engenharia de Computação	B	I	38	-	38
Engenharia de Materiais	B	I	28	-	28
Engenharia de Software	B	N	34	-	34
Zootecnia	B	I	31	-	31
Subtotal			276	-	276
Ciências Biológicas	B	I	24	-	24
Ciências Biológicas	L	N	21	-	21
Ciências Biológicas	L	V	21	-	21

Educação Física	B	I	44	-	44
Educação Física	L	N	46	-	46
Enfermagem	B	I	40	-	40
Farmácia	B	I	42	-	42
Medicina	B	I	21	3	24
Odontologia	B	I	57	-	57
Subtotal			316	3	319
Administração	B	N	79	-	79
Administração - COMEX	B	M	38	-	38
Ciências Contábeis	B	M	34	-	34
Ciências Contábeis	B	N	78	-	78
Ciências Econômicas	B	M	16	-	16
Ciências Econômicas	B	N	37	-	37
Jornalismo	B	I	38	-	38
Serviço Social	B	M	41	-	41
Serviço Social	B	N	3	-	3
Turismo	B	M	13	-	13
Subtotal			377	-	377
Artes Visuais	L	V	21	-	21
História	B	V	12	-	12
História	L	N	40	-	40
Letras - Português / Espanhol	L	N	24	-	24
Letras - Português / Espanhol	L	V	7	-	7
Letras - Português / Francês	L	N	15	-	15
Letras - Português / Inglês	L	N	30	-	30
Letras - Português / Inglês	L	V	25	-	25
Música	L	V	11	-	11
Pedagogia	L	M	33	-	33
Pedagogia	L	N	67	-	67
Subtotal			285	-	285
Direito	B	M	77	-	77
Direito	B	N	67	-	67
Subtotal			144	-	144
TOTAL			1.507	3	1.510

Em conformidade com a Portaria R. nº 2021.98 e considerando as dificuldades geradas pelo agravamento da pandemia de Covid-19, o Processo Seletivo Seriado I, II e III e o Vestibular UEPG 2020, foram realizados nos dias 14, 21 e 28 de março de 2021 e 02 e 03 de maio de 2021. O Ano letivo de 2021 teve início em 17/05/2021.

Fonte: CPS

*Estudos complementares, transferências, Convênio com o Ministério das Relações Exteriores

Fonte: CPS

Corpo Discente

Graduação Presencial

Cursos (Sede / Campi)	Turno	Matriculados	**Evasão	Diplomados
Licenciatura em Matemática	Integral	1		17
Licenciatura em Matemática	Noturno	106	7	1
Bacharelado em Matemática Aplicada	Integral	11	1	1
Bacharelado em Geografia	Matutino	63	2	13
Licenciatura em Geografia	Noturno	124	5	21
Licenciatura em Física	Noturno	62	4	6
Bacharelado em Física	Integral	61	7	4
Licenciatura em Química	Noturno	83	2	8
Bacharelado em Química Tecnológica	Integral	87	1	14
Subtotal		598	29	85
Agronomia	Integral	314	6	36
Engenharia Civil	Integral	247	5	41
Engenharia de Alimentos	Integral	148	3	17
Engenharia de Computação	Integral	181	3	22
Engenharia de Materiais	Integral	190	5	30
Engenharia de Software	Noturno	175	4	18
Zootecnia	Integral	191	7	33
Subtotal	-	1.446	33	197
Bacharelado em Ciências Biológicas	Integral	91	3	7
Bacharelado em Educação Física	Integral	191	10	29
Enfermagem	Integral	194	8	35
Farmácia	Integral	220	3	45
Licenciatura em Ciências Biológicas	Noturno	93	2	13
Licenciatura em Ciências Biológicas	Vespertino	68	5	8
Licenciatura em Educação Física	Noturno	196	3	22
Medicina	Integral	274	2	42

Odontologia	Integral	301	-	62
Subtotal	-	1.628	36	263
Administração	Noturno	312	3	39
Administração – Comércio Exterior	Matutino	155	-	21
Ciências Contábeis	Matutino	142	1	7
Ciências Contábeis	Noturno	365	2	52
Ciências Econômicas	Matutino	82	1	13
Ciências Econômicas	Noturno	166	4	18
Jornalismo	Integral	137	2	18
Serviço Social	Matutino	168	6	28
Turismo	Matutino	110	2	10
Subtotal	-	1.637	21	206
Bacharelado em História	Vespertino	42	-	1
Licenciatura em Artes Visuais	Vespertino	94	3	11
Licenciatura em História	Noturno	169	5	20
Licenciatura Letras Português / Espanhol	Noturno	91	6	15
Licenciatura Letras Português / Espanhol	Vespertino	55	1	7
Licenciatura Letras Português / Francês	Noturno	60	1	4
Licenciatura Letras Português / Inglês	Noturno	118	2	16
Licenciatura Letras Português / Inglês	Vespertino	93	1	13
Licenciatura em Música	Vespertino	66	2	3
Licenciatura em Pedagogia	Matutino	122	5	23
Licenciatura em Pedagogia	Noturno	248	8	42
Subtotal	-	1.158	34	155
Direito	Matutino	383	6	66
Direito	Noturno	383	3	51
Direito - Telêmaco Borba	Noturno	107	-	-
Subtotal	-	873	9	117
TOTAL	-	7.340	162	1.023

Fonte: PROGRAD/Diretoria Acadêmica – Ensino a Distância

**Evasão: Transferência Expedida/ Abandono/Desistência

3.3 GRADUAÇÃO A DISTÂNCIA

Curso	Turno	Matriculados	Evasão	Diplomados
Licenciatura em Geografia	Integral	130	64	5
Licenciatura em História	Integral	28	5	17
Licenciatura em Letras Português/ Espanhol	Integral	253	65	89
Licenciatura em Matemática	Integral	83	102	6
Licenciatura em Educação Física	Integral	137	49	10
Licenciatura em Pedagogia	Integral	541	57	190
Bacharelado em Administração Pública	Integral	226	26	38
Licenciatura em Computação	Integral	157	36	35
Tecnólogo em Gestão Pública	Integral	178	18	-
TOTAL		1.733	422	390

Fonte: PROGRAD/Diretoria Acadêmica – Ensino a Distância

**Evasão: Transferência Expedida/ Abandono/Desistência

INDICADORES DE QUALIDADE – CURSOS DE GRADUAÇÃO DA UEPG																		
ENADE/IDD/CPC																		
SETOR DE CIÊNCIAS EXATAS E NATURAIS																		
	2016			2017			2018			2019			2020			2021		
	Enade	IDD	CPC	Enade	IDD	CPC	Enade	IDD	CPC	Enade	IDD	CPC	Enade	IDD	CPC	Enade	IDD	CPC
Matemática – Lic.				3	3	3										4	3	
Matemática – Lic. - EAD				2	3	3										3	SC	
Geografia – Bach.				2	2	3										3	3	
Geografia – Lic.				4	3	4										3	3	
Geografia – Lic. - EAD				SC	SC	SC										2	1	
Física – Bach.				3	4	4												
Física – Lic.				3	3	3										SC	SC	
Química Tecnológica				4	5	5										3	3	
Química - Lic.				3	3	3										2	2	

Em virtude da Pandemia do COVID-19, não foi realizado o ENADE em 2020.

INDICADORES DE QUALIDADE – CURSOS DE GRADUAÇÃO DA UEPG																		
ENADE/IDD/CPC																		
SETOR DE CIÊNCIAS AGRÁRIAS E DE TECNOLOGIA																		
	2016			2017			2018			2019			2020			2021		
	Enade	IDD	CPC	Enade	IDD	CPC	Enade	IDD	CPC	Enade	IDD	CPC	Enade	IDD	CPC	Enade	IDD	CPC
Agronomia	5	4	4							5	4	4						
Engenharia Alimentos				4	3	4				4	3	4						
Engenharia Civil				4	3	4				5	4	4						
Engenharia Computação				3	2	3				3	3	3						
Engenharia de Materiais				3	3	4												
Engenharia de Software				3	3	3												
Licenciatura em Computação - EAD																3	SC	
Zootecnia	4	5	4							4	4	4						

Em virtude da Pandemia do COVID-19, não foi realizado o ENADE em 2020.

INDICADORES DE QUALIDADE – CURSOS DE GRADUAÇÃO DA UEPG																		
ENADE/IDD/CPC																		
SETOR DE CIÊNCIAS BIOLÓGICAS E DA SAÚDE																		
	2016			2017			2018			2019			2020			2021		
	Enade	IDD	CPC	Enade	IDD	CPC	Enade	IDD	CPC	Enade	IDD	CPC	Enade	IDD	CPC	Enade	IDD	CPC
Farmácia		3	4							5	3							
Odontologia	5	4	4							4	3							
Ciências Biológicas – Bach																4	4	
Ciências Biológicas – Lic.																3	3	
Educação Física – Bach.	4	3	3							4	3					4	3	
Educação Física - Lic.																3	3	
Educação Física – Lic. - EAD																2	1	
Enfermagem	4	4	4							4	4							
Medicina	4	4	4							4	5							

Em virtude da Pandemia do COVID-19, não foi realizado o ENADE em 2020.

INDICADORES DE QUALIDADE – CURSOS DE GRADUAÇÃO DA UEPG																		
ENADE/IDD/CPC																		
SETOR DE CIÊNCIAS SOCIAIS APLICADAS																		
	2016			2017			2018			2019			2020			2021		
	Enade	IDD	CPC	Enade	IDD	CPC	Enade	IDD	CPC	Enade	IDD	CPC	Enade	IDD	CPC	Enade	IDD	CPC
Administração								3	4									
Administração COMEX							3	3	3									
Administração Pública - EAD							2	SC	3									
Ciências Econômicas							3	3	3									
Ciências Contábeis							3	3	3									
Serviço Social	3	1	3				3	3	4									
Jornalismo							4	3	4									
Tecnologia em Gestão Pública - EAD							3	SC	3									
Turismo							4		4									

Em virtude da Pandemia do COVID-19, não foi realizado o ENADE em 2020.

INDICADORES DE QUALIDADE – CURSOS DE GRADUAÇÃO DA UEPG																		
ENADE/IDD/CPC																		
SETOR DE CIÊNCIAS HUMANAS LETRAS E ARTES																		
	2016			2017			2018			2019			2020			2021		
	Enade	IDD	CPC	Enade	IDD	CPC	Enade	IDD	CPC	Enade	IDD	CPC	Enade	IDD	CPC	Enade	IDD	CPC
Artes				4	4	4										4	4	
História – Bach.				3	4	4										3	3	
História – Lic.				4	4	4										3	3	
História – Lic. - EAD				4	SC	4										3	SC	
Música				2	3	3										3	2	
Pedagogia				5	3	4										5	3	
Pedagogia - EAD				4	4	4										3	3	
Português/Francês				4	4	4												
Português/Inglês				4	3	4										4	3	
Português/Espanhol				4	4	4										3	3	
Português/Espanhol - EAD				3	3	4										3	SC	
SETOR DE CIÊNCIAS JÚRIDICAS																		
	2016			2017			2018			2019			2020			2021		
	Enade	IDD	CPC	Enade	IDD	CPC	Enade	IDD	CPC	Enade	IDD	CPC	Enade	IDD	CPC	Enade	IDD	CPC
DIREITO							4	3	4									

Em virtude da Pandemia do COVID-19, não foi realizado o ENADE em 2020.

3.4 PROGRAMAS DE MOBILIDADE ACADÊMICA

Programa de Paranaense de Mobilidade Discente

Cursos	Grau	Matriculados	Total
Zootecnia	B	5	5
TOTAL	-	5	5

Fonte: PROGRAD/DIAC – Edital PROGRAD-DIAC nº 2021.335

Alunos da UEPG cursando disciplinas na modalidade virtual na Universidade Aberta de Portugal

Cursos	País de destino	Nº de acadêmicos
Lic. em Pedagogia - EAD	Portugal	5
TOTAL		5

Fonte: Escritório de Relações Internacionais

3.5 PROGRAMAS DE BOLSAS

Especificação	Quantidade
Programa Institucional de Bolsas de Iniciação à Docência (PIBID)	96
Programa Institucional de Bolsas de Iniciação Científica (PIBIC)	314
Bolsas de iniciação científica (BIC)	84
Programa Institucional de Bolsas de Iniciação em Desenvolvimento Tecnológico e Inovação (PIBITI)	40
Programa Institucional de Bolsas de Iniciação Científica Júnior (PIBICJR)	26
Programa de Bolsas PROEX	60
Programa Institucional de Bolsas de Extensão Universitária (PIBEX)	23
Programa Institucional de Apoio à Inclusão Social Pesquisa e Extensão Universitária	57
Programa de Educação Tutorial – PET (História, Engenharia de Alimentos e Licenciatura em Química)	36
Programa de Tutoria Discente - PROTUDI	15
Bolsa Permanência para indígenas	29
Bolsa Permanência para acadêmicos em situação de vulnerabilidade social	20
Bolsa de Residência Pedagógica	19
Auxílio Emergencial – Pandemia COVID 19	68
TOTAL	887

3.6 ASSISTÊNCIA ESTUDANTIL

Programas e Projetos – Atendimento Ao Corpo Docente

Auxílio Emergencial durante a Pandemia COVID -19

Auxílio	Quantidade
Acadêmicos beneficiados	68

Monitoria

	Quantidade
Monitores	8

Atendimento Indígenas

	Quantidade
Acompanhamento pedagógico quinzenal	145
Bolsa Permanência para indígenas	29

Programa de Moradia Estudantil

	Quantidade
Moradia Estudantil	9
Alojamento Colégio Agrícola	98
TOTAL	107

Programa de Assistência Alimentar

Em função da Pandemia COVID-19, a demanda de atendimentos para servidores foi feita através de distribuição de marmitas feitas no restaurante do CAAR que teve seu retorno parcial antecipado devido ao atendimento ao Núcleo de Educação e Cursos da Área de Saúde.

	Quantidade
*Média de Refeições Servidas/dia - CAIC	815
Número de Refeições Servidas/ano - CAIC	16.315
Nº de acadêmicos beneficiados com desconto	-

*Lanche da manhã, almoço e lanche da tarde

Isenção do vestibular

	Quantidade
Nº de isenções Servidores UEPG e Dependentes Legais	12
Nº de isenções concedidas Comunidade	145

Atendimento a alunos com necessidades educativas especiais

	Quantidade
Atendimentos	8

Bolsa Permanência

	Quantidade
Bolsas Concedidas	20

4 ENSINO DE PÓS-GRADUAÇÃO

4.1 LATO SENSU

Especialização Presencial

Alunos Matriculados		
Cursos	Departamentos	Alunos
Gestão Estratégica em Finanças 1ª edição	Administração	28
Gestão Estratégica em Negócios Internacionais 1ª edição	Administração	14
Gestão Estratégica do Conhecimento e Pessoas 1ª edição	Administração	30
Gestão Estratégica em Varejo e Serviços 1ª edição	Administração	10
Direito do Trabalho e Processo do Trabalho 6ª Ed.	Direito	27
Direito Material e Processual Previdenciário – 2ª Ed.	Direito	21
Direito Material e Processual Previdenciário – 3ª Ed.	Direito	44
Direito Empresarial com ênfase em Gestão de Contratos 1ª edição	Direito	26
Direito Empresarial com ênfase em Gestão de Contratos 2ª edição	Direito	21
Direito Empresarial com ênfase em Gestão de Contratos 3ª edição	Direito	29
Direito e Processo Administrativo - 3ª Ed.	Direito	26
Direito Processual Penal e Prática Forense Penal – 4ª Ed.	Direito	36
Direito Processual Civil – 6ª Ed.	Direito	25
Odontopediatria – 3ª Ed.	Odontologia	3
Ortodontia – 5ª Ed.	Odontologia	12
Radiologia Odontológica e Imaginologia - 1ª edição	Odontologia	8
TOTAL		360

Especialização à Distância

Cursos	Alunos
Gerontologia 2ª edição	49
Gestão Pública do Esporte 1ª edição	301
Gestão Pública do Esporte 2ª edição	181
TOTAL	531

Residências

Cursos	Alunos
Médica - Otorrinolaringologia	1
Médica - Anestesiologia	1
Médica – Cirurgia Vascular	1
Médica – Cirurgia Básica	4
Médica – Clínica Médica	4
Médica - Neurologia	2
Médica – Radiologia e Diagnóstico por Imagem	2
Médica – Medicina Intensiva	2
Médica – Ortopedia e Traumatologia	1
Médica – Endoscopia	1
Multiprofissional – Atenção à Saúde Neonatal	11
Multiprofissional - Intensivismo	14
Multiprofissional - Reabilitação	8
Multiprofissional – Saúde do Idoso	14
Multiprofissional – Urgência e Emergência	12
Multiprofissional – Cirurgia e Traumatologia Bucomaxilofacial	2
Multiprofissional – Enfermagem Obstetrícia	4
Multiprofissional – Saúde Mental	6
Residência Técnica - Projetos e Obras Públicas com Ênfase em Infraestrutura Viária de Transportes. 2ª edição	49
Residência Técnica - Projetos e Obras Públicas com Ênfase em Edificações. 2ª edição	52
Residência Técnica - Gestão Pública. 3ª edição	532
Residência Técnica - Engenharia e Gestão Ambiental - RESTEC - 3ª edição	84
Residência Técnica - Engenharia e Gestão Ambiental - RESTEC - 2ª edição	214
TOTAL	1.021

Fonte: PROPESP/Lato Sensu - HU

4.2 STRICTO SENSU

Mestrado

Alunos Matriculados		
Programas de Pós-Graduação	Área de Concentração	Alunos
Agronomia	Agricultura	37
Bioenergia	Biocombustíveis	4
Ciência e Tecnologia de Alimentos	Ciência e Tecnologia de Alimentos	26
Ciências	Física	11
Ciências Biológicas	Biologia Evolutiva	21
Ciências Biomédicas	Biologia Celular e Molecular / Fisiologia e Fisiopatologia	16
Ciências da Saúde	Atenção Interdisciplinar em Saúde	29
Ciências Farmacêuticas	Fármacos, Medicamentos e Biociências Aplicadas à Farmácia	12
Ciências Sociais Aplicadas	Cidadania e Políticas Públicas	46
Computação Aplicada	Computação para Tecnologias em Agricultura	20
Economia	Economia	13
Educação	Educação	34
Engenharia e Ciência de Materiais	Desenvolvimento e Caracterização de Materiais	33
Engenharia Sanitária e Ambiental	Saneamento Ambiental e Recursos Hídricos	14
Ensino de Ciências e Educação Matemática	Espaços Formais e não Formais no Ensino de Ciências Formação de Professores e Ensino de Ciências	42
Estudos da Linguagem	Linguagem, Identidade e Subjetividade	38
Geografia	Gestão do Território: Sociedade e Natureza	28
História	História, Cultura e Identidades	44
Jornalismo	Processos Jornalísticos	28
Odontologia	Clínica Integrada / Dentística Restauradora	22
Química Aplicada	Química	20
Zootecnia	Produção Animal	14
Profissional em Direito	Teorias e Práticas Jurídicas em Perspectiva Translacional	20
Profissional em Educação Inclusiva em Rede Nacional	Educação Inclusiva	24

Profissional em Ensino de Física	Ensino de Física Formação de Professores de Física Física na Educação Básica	11
Profissional em Ensino de História	Ensino em História	0
Profissional em Matemática-	Análise Matemática Ensino de Matemática Geometria e Topologia Matemática Matemática Aplicada Álgebra	7
TOTAL		614

Mestrado / Defesas – 2014 a 2021

Número de Defesas de Dissertações por Ano								
Programas de Pós-Graduação	2014	2015	2016	2017	2018	2019	2020	2021
Agronomia	12	16	10	15	9	9	12	7
Bioenergia	1	3	4	1	6	14	5	1
Biologia Evolutiva	9	9	11	9	6	6	5	11
Ciência e Tecnologia de Alimentos	12	15	10	5	10	13	7	7
Ciências	11	6	6	4	8	4	12	7
Ciências Biomédicas			10	9	12	4	8	8
Ciências da Saúde				1	23	24	21	20
Ciências Farmacêuticas	9	10	11	4	9	18	5	3
Ciências Sociais Aplicadas	19	16	13	22	21	16	19	15
Computação Aplicada	8	12	6	7	10	6	8	6
Economia						8	6	6
Educação	15	22	26	23	28	13	10	16
Engenharia e Ciência de Materiais	18	9	10	5	14	11	6	9
Engenharia Sanitária e Ambiental		22	5	6	7	14	7	4
Estudos da Linguagem		14	19	23	14	27	12	21
Geografia	15	15	9	12	6	10	8	2

História, Cultura e Identidade	02	7	17	18	10		9	10
Jornalismo		9	6	9	3	11	5	4
Odontologia	22	2	20	1	25	0	24	0
Química Aplicada	13	12	12	7	11	8	10	6
Zootecnia				5	8	5	4	8
Ensino de Ciências e Educação Matemática						10	14	9
Ensino de Física – MNPEF - Programa Nacional			13	2	4	5	8	4
Ensino de História – Ensino de História - Nacional					8	2	9	14
Profissional em Matemática – Rede Nacional	07	05	10	7	2	3	8	3
TOTAL	186	203	228	195	254	241	242	201

Doutorado

Alunos Matriculados		
Programas de Pós-Graduação	Área de Concentração	Alunos
Agronomia	Agricultura	23
Ciência e Tecnologia de Alimentos	Ciência e Tecnologia de Alimentos	17
Ciências	Física	24
Ciências Farmacêuticas	Fármaco Medicamentos Biociências Aplicadas à Farmácia	32
Ciências Sociais Aplicadas	Cidadania e Políticas Públicas	75
Educação	Educação	62
Engenharia e Ciências de Materiais	Desenvolvimento e Caracterização de Materiais	37
Geografia	Gestão do Território: Sociedade e Natureza	25
Odontologia	Clínica Integrada / Dentística Restauradora	41
Química	Físico Química/ Química Analítica/ Química Orgânica/ Química Inorgânica	16
TOTAL		352

Doutorado / Defesas – 2014 a 2021

Número de Defesas de Teses por Ano								
Programas de Pós-Graduação	2014	2015	2016	2017	2018	2019	2020	2021
Agronomia		4	11	6	3	3	2	8
Ciência e Tecnologia de Alimentos						7	6	3
Ciências	1	6	7	2	6	2	2	8
Ciências Farmacêuticas						3	6	11
Ciências Sociais Aplicadas			1	10	8	14	6	5
Educação	2	6	13	10	14	19	9	11
Engenharia e Ciência de Materiais							1	1
Geografia			1	6	13	11	7	2
Odontologia	6	6	10	12	7	2	19	2
Química em Associação UEL/UEPG/UNICENTRO	1	4	5	4	4	5	3	
TOTAL	10	26	48	50	55	66	61	51

Programa de Bolsas de Mestrado, Doutorado e Pós-Doutorado

	Quantidade
Bolsas de Mestrados concedidas pela CAPES	181
Bolsas de Doutorado concedidas pela CAPES	142
Bolsas de Mestrados concedidas pela Fundação Araucária	8
Bolsas de Doutorado concedidas pela Fundação Araucária	11
Bolsas de Mestrados concedidas pela UEPG	4
Bolsas de Doutorado concedidas pela UEPG	2
Bolsas de Mestrados concedidas pelo CNPq	1
Bolsas de Doutorado concedidas pelo CNPq	10
Bolsas do Programa Nacional de Pós-Doutorado/CAPES	8
TOTAL	367

Alunos dos Programas de Pós-Graduações da UEPG que participaram de programas em Instituições estrangeiras

Programa Doutorado Sanduíche no Exterior – Fundação Araucária/CAPES

PROGRAMA	LOCAL	QUANTIDADE
Engenharia de Alimentos	Technological University Dublin	1
Sociais e Aplicadas	Universidad Complutense de Madrid	1
Engenharia de Materiais	The Ohio State University, Ohio, Estados Unidos	1
Odontologia	Dalhousie University	1
Geografia	Universidad Autonoma de Barcelona	1
Ciências Farmacêuticas	Harvard University	1
TOTAL		6

Alunos que Participam de Programas Estrangeiros matriculados nos Programas de Pós-Graduações da UEPG

Programa PAEC-OEA GCUB

Programa	Pais	Ano
Doutorado em Ciências Farmacêuticas	Peru	mar/2017 a fev/2021
Doutorado em Educação	Colômbia	ago/2018 a jul/2022
Doutorado em Odontologia	Colômbia	mar/2018 a fev/2022
Doutorado em Odontologia	Guatemala	mar/2018 a fev/2022
Doutorado em Agronomia	Haiti	mar/2021 a mar/2025
Mestrado em Agronomia	Argentina	mar/2021 a mar/2023
Mestrado em Educação	Haiti	mar/2021 a dez/2022

*O que é PAEC - OEA - GCUB?

O Programa de Alianzas para la Educación y la Capacitación (PAEC– PG) é um programa estabelecido entre a Organização dos Estados Americanos (OEA) e o Grupo Coimbra de Universidades Brasileiras (GCUB) com o apoio da Divisão de Temas Educativos do Ministério das Relações Exteriores do Brasil e a Organização Pan-americana de Saúde (OPS/OMS) que oferece bolsas de mestrado e doutorado a cidadãos dos países dos Estados membros da OEA.

Programa GCUB-PROAFRI – 2021

Programa	País	Ano
Doutorado em Educação	Moçambique	agosto/2021 a agosto/2025

O Grupo de Cooperação Internacional de Universidades Brasileiras (GCUB) promove, em parceria com o Ministério da Ciência, Tecnologia e Ensino Superior de Moçambique (MCTES), e com o apoio da Divisão de Temas Educacionais do Ministério das Relações Exteriores (DTED/MRE) e da Embaixada do Brasil em Moçambique – o Programa de Formação de Professores de Educação Superior de Países Africanos – ProAfri.

Alunos Estrangeiros Matriculados no Programa de Pós-Graduação

Curso	País	Nº de alunos
Doutorado em Ciências	Irã	01
Doutorado em Ciências Farmacêuticas	Perú	01
Doutorado em Educação	Colômbia	01
Doutorado em Educação	Moçambique	01
Doutorado em Geografia	Chile	01
Doutorado em Odontologia	Bolívia	01
Doutorado em Odontologia	Guatemala	01
Doutorado em Odontologia	Equador	01
Mestrado em Agronomia	Haiti	01
Mestrado em Agronomia	Angola	01
Mestrado em Ciências Biológicas	Colômbia	01
Mestrado em Educação	Moçambique	02
Mestrado em Educação	Haiti	01
Mestrado em Ensino de Ciências e Educação Matemática	Moçambique	01
Mestrado em Ensino de Ciências e Educação Matemática	Venezuela	01
Mestrado em Estudos da Linguagem	Peru	01
Mestrado em Gestão do Território	Haiti	01
Mestrado em Gestão do Território	Benin	01
Mestrado em História	Colômbia	01
Mestrado em Odontologia	Chile	01
Mestrado em Odontologia	Paraguai	01
Mestrado em Odontologia	Colômbia	01
Mestrado em Odontologia	Peru	01
Mestrado em Química	Colômbia	01
TOTAL		25

5 EXTENSÃO E ASSUNTOS CULTURAIS

Cursos e Eventos de Extensão	
Discriminação	Quantidade
Cursos	187
Eventos	52
População atingida	46.810

Programas	
Discriminação	Quantidade
Programas	15
População atingida	33.253
Município envolvido	04

Projetos	
Discriminação	Quantidade
Projetos	217
População atingida	64.778
Municípios envolvidos	27

Atividades Culturais em Tempos de Pandemia Covid-19

49º FENATA – Festival Nacional de Teatro

O 49º FENATA foi composto por duas mostras:

- Mostra Principal para a qual foram selecionados quatro espetáculos para apresentação e gravação no Cine Teatro Ópera, com presença de público reduzido (50% da capacidade do teatro) no período de 08 a 11 de novembro de 2021. Foram dois espetáculos na Categoria Nacional e dois na Categoria Regional. As gravações foram exibidas nas redes sociais da UEPG no período de 09 a 12 de novembro de 2021.
- Mostra Paralela: foram selecionados quatro espetáculos exclusivamente da categoria Regional, com exibição nas redes sociais da UEPG, no período de 09 a 12 de novembro, a partir dos vídeos enviados para a realização da inscrição.

49º FENATA: público

Quantidade de público participante Cine Teatro Ópera		
Data	Espectáculo	Entrada no teatro com ingressos
08/11	Porco cane - uma visita!	103
09/11	A Borboleta da Colina	148
10/11	Fada Maria	122
11/11	O Beijo no Asfalto	166
TOTAL		539

49º FENATA: visualizações redes sociais UEPG

- No *Youtube*, as peças tiveram, somadas, 3186 visualizações.
- No *Facebook*, a abertura e o encerramento tiveram 4100 visualizações. As publicações sobre o FENATA alcançaram mais de 71 mil pessoas.
- No *Instagram*, as publicações do Festival alcançaram cerca de 75 mil pessoas.
- No Twitter, mais de 13 mil impressões nos tweets sobre o FENATA.
- Site: <https://www2.uepg.br/fenata/>

FUC – Festival Universitário da Canção

- Reformulação de regulamento e edital para o FUC Regional e o lançamento do FUC REVERBERA.
- Visualizações da *live* no *Facebook* da UEPG 3.600
- Público presente no Cine Teatro Pax - 60 pessoas (equipe de organização, compositores e intérpretes das 10 músicas selecionadas).
- Site: <https://www2.uepg.br/fuc/>

Cursos

- Coordenação pedagógica dos cursos de extensão na EAD com carga horária de 120hs, para cada curso (Teatro, dança, ópera, artes visuais, audiovisual, circo, Povos e comunidades tradicionais, música, literatura, técnicos da cadeia produtiva) parceria NUTEAD, PROEX e Secretaria de Estado da Comunicação Social e da Cultura do Paraná (SECC); totalmente gratuitos aos inscritos: 12 mil alunos

- CONEX - Elaboração do Edital do Evento CONEX/EAEX 2020- Concurso de Fotografia e exposição virtual;
- Curadoria da exposição virtual e postagem/organização do Concurso de Fotografia no *site* da PROEX (Site: <https://www2.uepg.br/proex/o-3-eaex-e-18-conex-celebra-os-50-anos-de-uepg-e-cinco-decadas-de-extensao/>)
- Construção do *site* da DAC/PROEX: publicação do ACERVO e textos de leitura imagética e com a publicação/divulgação dos cursos/ professores/ produções artísticas.

Sites Proex/DAC

- Exposição virtual com os artistas inscritos no Edital da Galeria para divulgação do trabalho dos mesmos, na Exposição Virtual do site da Galeria; Criação e Exposição virtual dos projetos de extensão da DEU;
- Exposição das Ações já realizadas na gestão (2018, 2019 e 2020) como exposições, recitais, palestras, lançamentos de livros, entre outros eventos realizados pela DAC;
- Organização e divulgação das produções artísticas dos extensionistas participantes dos cursos da DAC nas redes sociais da Galeria;
- Organização e divulgação das obras do Acervo da DAC/PROEX com textos de leitura imagética e reflexões nas redes sociais da Galeria (Site: <https://www2.uepg.br/proex/galeria-de-arte/>)
- Elaboração de memorial com todas as produções artísticas dos extensionistas e do Acervo DAC/PROEX, publicadas nas redes sociais para registro do relatório de gestão.
- Facebook: <https://www.facebook.com/GaleriaPROEXUEPG/>
- Instagram: <https://www.instagram.com/galeriadacproex/>

Cursos de Línguas Estrangeiras para a Comunidade - 1º semestre				
	Inglês	Francês	Espanhol	Total
Nº de docentes supervisores	3			
Turmas	12	2	4	18
Nº de professores	2	1	1	4
Nº de estagiários	4	-	1	5
Nº de alunos matriculados	181	39	33	253
Alunos Aprovados	106	18	17	141

Fonte: Departamento de Estudos da Linguagem - Coordenadora do Projeto

 Cursos de Línguas Estrangeiras para a Comunidade - 2º semestre				
	Inglês	Francês	Espanhol	Total
Nº de docentes supervisores	3			
Turmas	12	4	3	19
Nº de professores	1	2	1	4
Nº de estagiários	1	-	3	4
Nº de alunos matriculados	204	46	38	288
Alunos Aprovados	61	28	16	105

Projeto Paraná Fala Inglês		
	1º Semestre	2º Semestre
Nº de docentes supervisores	1	1
Turmas	6	6
Nº de professores	2	2
Nº de alunos de graduação	1	1
Nº de estagiários	2	2
Nº de alunos matriculados	112	101
Alunos Aprovados	84	60

Projeto Paraná Fala Francês		
	1º Semestre	2º Semestre
Nº de docentes supervisores	1	1
Turmas	6	6
Nº de estagiários	3 (1 estudante de graduação e 2 professores graduados)	3 (1 estudante de graduação e 2 professores graduados)
Nº de alunos matriculados	112	101
Alunos Aprovados	84	60

Serviço de Assistência Jurídica

Núcleo de Prática Jurídica	
Discriminação	Quantidade
População Atendida	17.337

6 RECURSOS HUMANOS

6.1 CORPO DOCENTE

Nº de Docentes							
Discriminação	SEXATAS	SECATE	SEBISA	SECISA	SECICHLA	SECIJUR	TOTAL
Efetivos	105	98	201	93	117	52	666
Temporários	45	33	79	25	75	26	283
TOTAL	150	131	280	118	192	78	949
Regime de Trabalho							
Discriminação	12h	20h	24h	40h	Dedicação Exclusiva	TOTAL	
SEXATAS	-	34	-	13	103	150	
SECATE	-	24	-	21	86	131	
SEBISA	-	77	-	74	129	280	
SECISA	-	15	-	19	84	118	
SECICHLA	-	62	-	15	115	192	
SECIJUR	-	29	-	21	28	78	
TOTAL	-	241	-	163	545	949	
Categoria Funcional							
Discriminação	SEXATAS	SECATE	SEBISA	SECISA	SECICHLA	SECIJUR	TOTAL
Temporários	45	33	79	25	75	26	283
Auxiliar	-	-	-	-	-	3	3
Assistente	8	13	44	31	15	22	133
Adjunto	35	38	100	42	64	24	303
Associado	62	43	55	20	38	3	221
Titular	-	4	2	-	-	-	6
TOTAL	150	131	280	118	192	78	949
Nível de Qualificação							
Discriminação	SEXATAS	SCATE	SEBISA	SECISA	SECICHLA	SECIJUR	TOTAL
Graduação	3		2		1	2	8
Especialização	3		7	4	5	1	20
Mestrado	17	29	67	39	42	39	233
Doutorado	126	102	202	75	144	36	685
Livre-Docência	1		2				3
TOTAL	150	131	280	118	192	78	949

Capacitação

Setores de Conhecimento	Nível/Local								
	Mestrado			Doutorado			Pós-Doutorado		
	UEPG	País	Exterior	UEPG	País	Exterior	UEPG	País	Exterior
Ciências Exatas e Naturais	-	-	-	-	2	-	-	-	-
Ciências Agrárias e de Tecnologia	-	-	-	-	5	2	-	-	-
Ciências Biológicas e da Saúde	-	-	-	-	5	1	-	-	-
Ciências Sociais Aplicadas	-	-	-	-	2	1	-	-	-
Ciências Humanas, Letras e Artes	-	-	-	-	8	-	-	-	-
Ciências Jurídicas	-	-	-	-	12	-	-	-	-
TOTAL	-	-	-	-	34	4	-	-	-

Tipos de afastamentos

Docentes Realizando Pós-Graduação e afastados por outros motivos	
Discriminação	Quantidade
Doutorado e Pós-Doutorado – Integral	28
Doutorado e Pós-Doutorado – Parcial	6
À Disposição para Outros Órgãos com ônus	6
À Disposição para Outros Órgãos sem ônus	1
Licença Remunerada para fins de aposentadoria	1
Licença Curso/Estágio/Evento no exterior	1
Licença sem vencimentos	2
Licença Sabática	2
TOTAL	47

6.2 AGENTES UNIVERSITÁRIOS

Número de Agentes Universitários

Discriminação	Nº Ag. Univ.
Efetivos	591
Temporários	384
TOTAL	975

Escolarização

Número Total de Agentes Universitários por Grau de Escolarização	
Discriminação	Quantidade
Doutorado	12
Mestrado	30
Especialização	114
Graduação	107
Tecnólogo	30
Técnico	6
Sequencial	16
Ensino Médio	219
Ensino Fundamental	26
Primário	26
Alfabetizado	5
TOTAL	591

Tipos de afastamentos

Agentes Universitários Realizando Pós-Graduação e afastados por outros motivos	
Discriminação	Quantidade
Mestrado	1
Doutorado	2
À Disposição para Outros Órgãos com ônus	4
À Disposição para Outros Órgãos com ônus e ressarcimento	1
Lic. Remunerada para fins de aposentadoria	2
Lic. Sem Venc. Para tratar de Interesses Particulares	3
TOTAL	13

7 ÓRGÃOS SUPLEMENTARES

7.1 AGÊNCIA DE INOVAÇÃO E PROPRIEDADE INTELECTUAL

	2014	2015	2016	2017	2018	2019	Total
Patente depositada	12	12	11	11	9	4	59

Fonte: <http://www.pitangui.uepg.br/agipi/pdf/bancodepatentes.pdf>

7.2 BIBLIOTECAS

Acervo de Livros		
<i>Localização</i>	<i>Títulos</i>	<i>Exemplares</i>
Biblioteca Central	29.032	42.293
Biblioteca Campus Uvaranas	29.349	49.102
Biblioteca Colégio Agrícola	3.762	5.109
Biblioteca do Hospital Universitário Regional do Campos Gerais - HURCG	209	209
TOTAL	62.352	96.713
Acervo de Periódicos		
<i>Localização</i>	<i>Títulos</i>	<i>Exemplares</i>
Biblioteca Central	951	50.388
Biblioteca Campus Uvaranas	1.530	60.902
TOTAL	2.481	111.290

Fonte: Biblioteca Central, 2021.

7.3 FAZENDA ESCOLA “CAPÃO DA ONÇA”

Produção da Fazenda Escola

Discriminação	Quantidade
Área (ha)	311,12
Área Edificada (m ²)	12.491
Produção Animal	
Suínos	31 cb
Partos Matriz/Ano	2
Ovinos	121 cb
Índice de natalidade	1,2
Produção leiteira/ano (L)	294.120 L

Produção Agrícola/Ano		
Safra de verão 2021/2022	Bruta	Líquida
Feijão	21.770 Kg	16.522 Kg
Milho	276.230 Kg	215.523 Kg
Silagem milho	668.000 Kg	668.000 Kg
Soja	128.490 Kg	121.455 Kg
Safra de inverno 2021/2022	Bruta	Líquida
Aveia Preta	Cobertura	
Mix	Cobertura	
Trigo	122.120 Kg	116.102 Kg
Trigo Energix Silagem	600.000 Kg	600.000 Kg
Aveia Branca	20.410 Kg	18.733 Kg

Fonte: Fazenda Escola Capão da Onça, 2021.

7.4 HOSPITAL UNIVERSITÁRIO REGIONAL DOS CAMPOS GERAIS

Leitos por Clínicas													
	JAN	FEV	MAR	ABR	MAIO	JUN	JUL	AGO	SET	OUT	NOV	DEZ	TOTAL
Clínica Médica	3	7	8	8	10	9	8	8	6	14	25	20	126
Clínica Cirúrgica	4	6	6	8	18	18	39	39	39	50	50	50	327
Clínica Obstétrica	31	30	29	30	30	30	30	30	30	30	30	30	360
Clínica de Infectologia	2	0	0	0	0	0	0	0	1	0	1	0	4
Clínica de Neurologia	2	0	0	3	1	2	3	3	4	8	14	20	60
Clínica Pediátrica	21	21	21	21	20	20	20	20	22	28	22	21	257
Clínica COVID	64	59	61	64	60	66	66	50	50	38	30	20	628
UCI Neonatal	4	2	2	2	2	2	2	2	2	2	2	2	26
UTI Adulto	10	10	10	10	10	10	10	20	20	20	20	20	170
UTI Neonatal	6	6	6	6	6	6	6	6	6	6	6	6	72
UTI Pediátrica	3	3	3	3	3	3	3	3	3	3	3	3	36
UTI COVID	40	40	46	46	46	46	46	36	36	23	23	23	451
TOTAL LEITOS	190	184	192	201	206	212	233	217	219	222	226	215	2517

Pacientes/dia por clínica													
	JAN	FEV	MAR	ABR	MAIO	JUN	JUL	AGO	SET	OUT	NOV	DEZ	TOTAL
Clínica Médica	198	225	283	269	301	362	278	248	187	299	496	484	3630
Clínica Cirúrgica	74	215	189	242	451	434	920	1017	1083	1440	1506	1512	9083
Clínica Obstétrica	479	614	516	563	527	555	561	725	573	549	508	520	6690
Clínica de Infectologia	0	0	0	0	0	0	0	0	25	0	7	0	32
Clínica de Neurologia	31	0	0	7	1	7	12	12	88	160	404	576	1298
Clínica Pediátrica	396	432	327	597	581	574	471	547	464	445	582	490	5906
Clínica COVID	1759	1582	1868	1900	1876	1686	1243	815	730	604	354	155	14572
UCI Neonatal	15	16	9	10	11	4	0	8	12	3	24	1	113
UTI Adulto	225	270	301	284	323	297	338	487	638	622	618	622	5025
UTI Neonatal	201	128	141	142	175	141	204	153	148	124	187	156	1900
UTI Pediátrica	68	22	14	46	52	73	67	78	55	74	24	51	624
UTI COVID	1161	1137	1400	1418	1471	1371	1113	687	478	660	577	400	11873
TOTAL PACIENTE/DIA	4607	4641	5048	5478	5769	5504	5207	4777	4481	4980	5287	4967	60746

Taxa de ocupação hospitalar													
	JAN	FEV	MAR	ABR	MAIO	JUN	JUL	AGO	SET	OUT	NOV	DEZ	MÉDIA ANUAL
Clínica Médica	2,13	1,15	1,14	1,12	0,97	1,34	1,12	1,00	1,04	0,69	0,66	0,78	1,10
Clínica Cirúrgica	0,60	1,28	1,02	1,01	0,81	0,80	0,76	0,84	0,93	0,93	1,00	0,98	0,91
Clínica Obstétrica	0,50	0,73	0,57	0,63	0,57	0,62	0,60	0,78	0,64	0,59	0,56	0,56	0,61
Clínica de Infectologia	0,00	0,00	0,00	0,00	0,00	0,00	0,00	0,00	0,83	0,00	0,23	0,00	0,09
Clínica de Neurologia	0,50	0,00	0,00	0,08	0,03	0,12	0,13	0,13	0,73	0,65	0,96	0,93	0,36
Clínica Pediátrica	0,62	0,72	0,51	0,93	0,96	0,97	0,74	0,88	0,69	0,51	0,90	0,76	0,77
Clínica COVID	0,89	0,96	0,99	0,99	1,01	0,85	0,61	0,53	0,49	0,51	0,39	0,25	0,71
UCI Neonatal	0,12	0,29	0,15	0,17	0,18	0,07	0,00	0,13	0,20	0,05	0,40	0,02	0,15
UTI Adulto	0,73	0,96	0,97	0,95	1,04	0,99	1,09	0,79	1,06	1,00	1,03	1,00	0,97
UTI Neonatal	1,08	0,76	0,76	0,79	0,94	0,78	1,10	0,82	0,82	0,67	1,04	0,84	0,87
UTI Pediátrica	0,73	0,26	0,15	0,51	0,56	0,81	0,72	0,84	0,61	0,80	0,27	0,55	0,57
UTI COVID	0,94	1,02	0,98	1,03	1,03	0,99	0,78	0,62	0,44	0,93	0,84	0,56	0,85

Taxa de mortalidade													
	JAN	FEV	MAR	ABR	MAI	JUN	JUL	AGO	SET	OUT	NOV	DEZ	MÉDIA ANUAL
Mortalidade Hospitalar Geral	0,12	0,10	0,16	0,12	0,13	0,12	0,05	0,05	0,05	0,07	0,07	0,06	0,09

Média de permanência													
	JAN	FEV	MAR	ABR	MAIO	JUN	JUL	AGO	SET	OUT	NOV	DEZ	TOTAL
Clínica Médica	7,33	11,84	7,26	8,68	8,14	9,05	8,97	9,92	9,84	13,59	16,53	8,96	8,41
Clínica Cirúrgica	37,00	5,66	4,85	4,84	56,38	6,11	5,51	4,91	4,77	4,91	5,28	4,99	8,55
Clínica Obstétrica	1,90	2,07	1,67	1,90	1,94	2,01	1,87	2,38	1,96	2,20	2,02	2,08	1,67
Clínica de Infectologia	0,00	0,00	0,00	0,00	0,00	0,00	0,00	0,00	25,00	0,00	7,00	0,00	2,67
Clínica de Neurologia	6,20	0,00	0,00	7,00	0,33	1,00	4,00	3,00	5,18	8,89	20,20	9,76	4,95
Clínica Pediátrica	3,14	3,60	2,57	4,33	4,40	4,10	3,71	4,11	3,68	3,42	4,51	2,80	3,14
Clínica COVID	6,82	5,27	6,29	5,69	5,28	5,11	4,71	5,58	4,15	3,62	6,56	10,33	4,78
UCI Neonatal	2,50	2,00	1,80	3,33	2,20	2,00		2,00	2,40	1,00	6,00	1,00	1,81
UTI Adulto	6,62	6,43	6,84	10,14	5,38	7,07	4,02	3,96	6,65	6,41	3,61	4,09	4,85
UTI Neonatal	11,17	7,53	8,81	14,20	10,29	15,67	29,14	12,75	11,38	9,54	11,00	9,18	11,00
UTI Pediátrica	5,67	2,00	1,17	46,00	13,00	14,60	11,17	6,00	11,00	6,17	1,50	5,10	9,64
UTI COVID	6,67	7,38	7,95	8,92	9,87	10,88	6,51	5,13	2,39	5,20	6,34	3,01	5,52
MÉDIA GERAL DE PERMANÊNCIA	5,39	5,57	5,10	5,54	5,90	5,57	4,96	4,77	4,15	4,79	5,44	6,04	4,35

Internações													
	JAN	FEV	MAR	ABR	MAIO	JUN	JUL	AGO	SET	OUT	NOV	DEZ	TOTAL
Clínica Médica	29	19	43	40	37	35	32	26	23	43	47	57	431
Clínica Cirúrgica	9	38	41	46	91	70	175	200	224	308	283	294	1.779
Clínica Obstétrica	287	296	301	285	272	281	289	304	287	282	261	239	3.384
Clínica de Infectologia	0	0	0	0	0	0	0	0	1	0	1	0	2
Clínica de Neurologia	4	0	0	1	3	7	3	4	21	24	29	67	163
Clínica Pediátrica	127	128	128	140	137	134	125	148	137	143	135	164	1.646
Clínica COVID	301	291	278	316	292	306	197	101	145	105	45	27	2.404
UCI Neonatal	6	7	7	2	5	2	0	4	5	2	4	1	45
UTI Adulto	31	42	32	28	41	46	49	63	58	57	80	75	602
UTI Neonatal	9	9	9	6	12	5	3	7	7	10	4	13	94
UTI Pediátrica	6	6	7	6	3	6	4	5	3	6	9	6	67
UTI COVID	117	110	131	115	108	114	92	64	82	58	51	54	1.096
TOTAL DE INTERNAÇÕES	926	946	977	985	1.001	1.006	969	926	993	1.038	949	997	11.713

Procedimentos Cirúrgicos por Complexidade													
	JAN	FEV	MAR	ABR	MAI	JUN	JUL	AGO	SET	OUT	NOV	DEZ	TOTAL
Alta complexidade	3	4	3	8	14	5	20	18	13	16	19	16	139
Média complexidade	78	97	88	100	122	142	171	298	299	332	322	350	2.399
Atenção básica	10	2	6	8	13	2	9	17	20	8	10	30	135
TOTAL DE PROCEDIMENTOS CIRÚRGICOS	91	103	97	116	149	149	200	333	332	356	351	396	2.673

Procedimentos Cirúrgicos por Tipo													
	JAN	FEV	MAR	ABR	MAI	JUN	JUL	AGO	SET	OUT	NOV	DEZ	TOTAL
Eletivas	43	68	45	72	121	105	121	262	271	300	283	326	2.017
Urgência / Emergência (incluindo partos)	48	35	52	44	28	44	79	71	61	56	68	70	656
TOTAL	91	103	97	116	149	149	200	333	332	356	351	396	2.673

Consultas													
	JAN	FEV	MAR	ABR	MAI	JUN	JUL	AGO	SET	OUT	NOV	DEZ	TOTAL
Consultas no ambulatório de especialidades	1.225	1.073	1.122	1.256	1.575	1.667	3.845	2.385	2.127	2.467	2.548	2.301	23.591
Consultas no Pronto Atendimento	2.614	2.409	2.491	2.417	2.482	2.371	2.309	2.184	1.860	1.814	1.692	1.772	26.415

Serviço auxiliar de diagnóstico e terapia													
	JAN	FEV	MAR	ABR	MAI	JUN	JUL	AGO	SET	OUT	NOV	DEZ	TOTAL
Fisioterapia	8.380	8.057	9.149	10.103	10.619	10.594	9.661	7.529	7.880	8.399	6.947	7.059	104.377
Fonoaudiologia	1.277	1.270	1.594	1.683	1.705	1.680	1.851	1.788	1.539	1.496	1.699	1.566	123.525
Serviço Social	4.931	5.386	8.226	9.251	9.746	8.590	7.109	7.985	6.820	6.591	9.252	7.155	214.567
Serviço Psicologia	679	681	791	653	594	692	1.049	949	1.075	1.000	1.416	1.672	225.818
Odontologia	1.198	1.436	1.465	1.670	1.840	1.810	1.593	314	860	0	934	1.015	239.953
Nutrição Clínica	3.627	3.873	4.934	4.145	4.397	4.331	4.727	4.142	3.929	4.434	4.542	4.589	291.623

Número de Partos por tipo													
	JAN	FEV	MAR	ABR	MAI	JUN	JUL	AGO	SET	OUT	NOV	DEZ	TOTAL
Normais	157	157	148	142	128	139	146	165	140	138	126	137	1.723
Cesáreos	87	91	104	93	94	90	76	81	102	103	79	113	1.113
TOTAL	244	248	252	235	222	229	222	246	242	241	205	250	2.836

7.5 ÁREA DA SAÚDE

Atendimento nas Diversas Áreas da Saúde

Centro Médico, Psicológico e Social

Durante a pandemia, o ambulatório de Saúde restringiu seus atendimentos eletivos. Os profissionais foram direcionados para atendimento no Hospital Regional, e alguns trabalharam com a vacinação e aferição de temperatura na entrada principal da UEPG.

Clínicas Odontológicas

O Departamento de Odontologia informou que os profissionais foram direcionados para atendimento no Hospital Regional.

Laboratório Universitário de Análises Clínicas	
Exames Realizados	13.273
Pessoas Atendidas	5.276
<i>Exames Realizados para a Pesquisa de Covid-19</i>	<i>4.175</i>

Fonte: Departamento de Análises Clínicas e Toxicológicas.

Farmácia Escola	
Pessoas Atendidas	4.437

Ambulatório Campus Uvaranas e Campus Central	
Pessoas Atendidas	80
<i>Procedimentos realizados</i>	
Aferição PA, Curativos, Glicemia	29
Consulta Médica	30
Preventivo	56
Eletrocardiograma	6

Durante a pandemia o ambulatório de Saúde, restringiu seus atendimentos eletivos. Os profissionais foram direcionados para atendimento no Hospital Regional, e alguns trabalharam com a vacinação e aferição de temperatura na entrada principal da UEPG.

7.6 LABORATÓRIO DE RECURSOS HÍDRICOS

Prestação de Serviços com Empresas e Municípios dos Campos Gerais e Órgãos internos da UEPG

Discriminação	Quantidade
Análises Bacteriológicas	2.753
Análises Físico-Química	2.302
Água Purificada - litros	506
Água Ultra Purificada - litros	394
Água Deionizada	1.186,5

7.7 ESCRITÓRIO DE RELAÇÕES INTERNACIONAIS

Convênios e Programas Internacionais

Convênios Firmados pela UEPG

Universidade	País	Início da Vigência	Fim da Vigência	Objetivos
GEORG ECKERT INSTITUT	Alemanha	24/3/2021	24/3/2026	Criação e desenvolvimento do "Centro Global de Recursos de Livros Didáticos" (GLOTREC), que será localizado dentro e coordenado pelo GEL.
KOMPETENZENTRUM OBSTBAU-BODENSEE	Alemanha	12/7/2021	12/7/2026	Estabelecer programas de cooperação técnico-científica e acadêmica e de extensãp; Viabilizar o acesso e o uso à infraestrutura em ambas as instituições; Promover intercâmbio de pessoal docente, técnico e de estudantes.
UNIVERSIDAD NACIONAL DE LA RIOJA	Argentina	22/10/2019	22/10/2024	Estabelecer programas de cooperação técnico-científica e acadêmica de extensão em áreas a serem acordadas pelas universidades. Viabilizar acesso à estrutura de ambas as instituições. Promover Intercâmbio docente, técnico e de estudantes.
UNIVERSIDAD NACIONAL DE MISSIONES	Argentina	4/3/2013	Indeterminado	Trocas de experiências e pessoal nos domínios da docência, da investigação e da cultura, dentro das áreas em que tenham manifesto interesse.
UNIVERSIDAD NACIONAL DE SAN LUIS	Argentina	12/7/2021	12/7/2026	Troca de Informações entre os responsáveis por trabalhos de pesquisas; Elaboração de programas de pesquisar; Permuta de equipamentos e material bibliográfico; Troca de experiências e informações pedagógicas; Permuta de recursos de ensino; Intercâmbio de professores; Presença recíproca em eventuais debates, conferências ou simpósios de mútuo interesse.
UNIVERSIDAD NACIONAL DE TRES DE FEBRERO Y LA UNIVERSIDAD NACIONAL DE SAN MARTIN	Argentina	22/4/2013	Tacitamente a cada quatro anos	Promover intercâmbios mútuos educacionais, administrativos e acadêmicos.
Universidad Nacional Del Centro de La Provincia de Buenos Aires	Argentina	9/2/2018	9/2/2023	Estabelecer uma cooperação mútua e ampla entre a UEPG e a UNICEN, visando desenvolver em conjunto ações de mútuo interesse.
UNIVERSIDAD AUTÓNOMA GABRIEL RENÉ MORENO	Bolívia	11/12/2018	11/12/2023	Promover o intercâmbio de experiências e pessoal nos domínios da docência, pesquisa e da cultura em áreas de interesse mútuo.

UNIVERSIDAD CRISTIANA DE BOLÍVIA	Bolívia	14/2/2020	14/2/2025	Estabelecer intercâmbio internacional, pesquisas e programas educacionais de desenvolvimento.
UNIVERSIDAD SAN FRANCISCO XAVIER CHUQUISACA	Bolívia	6/12/2017	6/12/2022	Estabelecer intercâmbio internacional, programas de cooperação técnico-científica e acadêmica.
LAURIER CENTRE FOR SUSTAINABLE FOOD SYSTEMS	Canadá	25/11/2020	25/11/2025	Explorar a colaboração na promoção da educação ambiental, práticas e estratégias baseadas em evidências para o desenvolvimento sustentável e agro ecologia por meio de pesquisa, comunicação, treinamento de alunos e divulgação da comunidade
UNIVERSIDAD DE LOS LAGOS	Chile	15/8/2011	Indeterminado	Desenvolver intercâmbios, programas e projetos de pesquisa e ensino.
UNIVERSIDAD DE VALPARAÍSO	Chile	9/10/2016	Prorroga-se automaticamente sucessivamente a cada três anos	Desenvolvimento de projetos e pesquisas, e intercâmbio.
UNIVERSIDAD AUTÓNOMA DE BUCARAMANGA	Colômbia	2/9/2019	02/09/2024	Promover intercâmbio, desenvolver projetos de ensino e pesquisa e mobilidade discente.
UNIVERSIDAD COLEGIO MAYOR DE NUESTRA SEÑORA DEL ROSARIO	Colômbia	11/3/2013	Indeterminado	Promover o intercâmbio de experiências e pessoal nos domínios da docência, pesquisa e da cultura em áreas de interesse mútuo.
UNIVERSIDAD DE HOLGUÍN OSCAR LUCERO MOYA	Cuba	17/3/2014	Renovável automaticamente a cada cinco anos	Incentivo ao desenvolvimento de relações acadêmicas, culturais e científicas, estabelecendo intercâmbio.
UNIVERSIDAD DE ORIENTE	Cuba	26/11/2012	Prorroga-se automaticamente sucessivamente a cada três anos	Desenvolver programas anuais de intercâmbio cultural e científico.
UNIVERSIDAD SAN FRANCISCO DE QUITO	Equador	15/5/2019	Renovável automaticamente	Realizar intercâmbios acadêmicos e culturais, juntamente com pesquisas conjuntas.
INSTITUTO DE CERÁMICA Y VIDRIO	Espanha	25/6/2018	25/06/2023	Promover intercâmbio de pessoal docente, técnico e estudantes nas áreas de Materiais Cerâmicos e Vidros, Engenharia de Materiais, Física e Química.
UNIVERSIDAD DE VIGO	Espanha	2/4/2015	Tacitamente a cada quatro anos	Realizar em conjunto atividades e projetos em todo tipo de assuntos que sejam de interesse das instituições que representam.
UNIVERSIDAD POLITÉCNICA DE VALENCIA	Espanha	23/7/2010	Renova tacitamente	Promover intercâmbio, participação em projetos e cooperação acadêmica.
UNIVERSITAT JAUME I DE CASTELLÓ	Espanha	6/6/2018	06/06/2023	Ambas entidades têm os mesmos objetivos e interesses, buscando compartilhar conhecimentos e promover intercâmbio.

INSTITUTO FORSYTH	Estados Unidos	12/3/2007	Indeterminado	Propiciar laços acadêmicos mais fortes, cooperação entre as universidades e desenvolvimento de programas independentes específicos de cooperação.
NEW MEXICO STATE UNIVERSITY	Estados Unidos	13/5/2021	13/5/2026	Estabelecer parâmetros básicos para esforços cooperativos entre NMSU e UEPG para influenciar o intercâmbio acadêmico de professores e alunos, e intercâmbio acadêmico e de pesquisa entre as duas instituições.
OHIO STATE UNIVERSITY	Estados Unidos	9/12/2018	Renova anualmente	
THE DEPARTMENT OF VETERANS AFFAIRS NORTH TEXAS HEALTH CARE SYSTEM	Estados Unidos	13/3/2002	Indeterminado	Promover o intercâmbio em áreas acadêmicas relacionadas a atendimento a pacientes, educação e pesquisa.
WEST VIRGINIA UNIVERSITY	Estados Unidos	29/12/2019	29/12/2024	Desenvolver e implementar programas de mobilidade estudantil e programas de estudo no exterior.
THE UNIVERSITY OF FONDWA	Haiti	31/8/2018	31/08/2023	Realizar intercâmbios acadêmicos e culturais, juntamente com pesquisas conjuntas.
UNIVERSITÀ DEGLI STUDI DI PERUGIA	Itália	6/7/2021	6/7/2026	Estabelecer programas de cooperação técnico científica e acadêmica e de extensão nas áreas de agricultura.
J.F. OBERLIN UNIVERSITY	Japão	5/2/1999	Indeterminado	Realizar intercâmbios acadêmicos e culturais, juntamente com pesquisas conjuntas.
SHINSHU UNIVERSITY	Japão	16/3/2020	26/3/2025	Cooperação e intercâmbio nas áreas acadêmicas de interesse mútuo com expectativa de resultado frutífero para o avanço da pesquisa, educação e internacionalização entre as duas instituições.
UNIVERSIDAD AUTÓNOMA DE CIUDAD JUÁREZ	México	25/3/2013	Indeterminado	Promover o intercâmbio envolvendo os alunos de ambas as universidades, fortalecendo os processos de educação geral e disciplina.
UNIVERSIDAD AUTÓNOMA DE SINALOA	México	18/4/2011	Indeterminado	Promover o intercâmbio envolvendo os alunos de ambas as universidades, fortalecendo os processos de educação geral e disciplina.
UNIVERSIDAD VERACRUZANA	México	15/8/2018	15/08/2023	Desenvolver programas anuais de intercâmbio cultural e científico.
UNIVERSIDADE DE ROVUMA	Moçambique	27/8/2020	27/8/2025	Promoção da cooperação científica, tecnológica e cultural entre as duas instituições, nas áreas de suas especializações, bem como no desenvolvimento de trabalhos científicos conjuntos de vantagens em comuns.

UNIVERSIDAD NACIONAL DE PILAR	Paraguai	12/11/2015	Prorroga-se automaticamente sucessivamente a cada três anos	Desenvolver programas anuais de intercâmbio cultural e científico.
UNIVERSIDAD NACIONAL DE QUILLABAMBA	Perú	13/1/2021	13/1/2026	Estabelecer programas de cooperação técnico-científica e acadêmica e de extensão.
UNIVERSITY OF AGRICULTURE IN KRAKOW	Polônia	19/11/2019	19/11/2024	Programas de graduação dupla; programas conjuntos de graduação; supervisão conjunta de tese de doutorado e dissertação de mestrado; disciplinas ensinadas no COIL - Aprendizagem internacional on-line de colaboração entre outras atividades (Através de acordos específicos). Voltado aos cursos de Agronomia, Zootecnia e Engenharia de Alimentos.
INSTITUTO POLITÉCNICO DE BRAGANÇA	Portugal	10/5/2018	10/05/2023	Desenvolver intercâmbio científico, acadêmico e cultural através de cooperação mútua nas áreas de educação e pesquisa.
UNIVERSIDADE ABERTA	Portugal	16/6/2011	Renova-se automaticamente a cada 5 anos	Estabelecer cooperação acadêmica, científica e cultural entre as duas Universidades.
UNIVERSIDADE DE AVEIRO	Portugal	14/6/2011	Renova-se automaticamente	Estabelecer programas de intercâmbio em áreas de interesse mútuo.
UNIVERSIDADE DE COIMBRA	Portugal	21/10/2020	21/10/2025	Cooperação acadêmica, científica e cultural entre as universidades
UNIVERSIDADE DO ALGARVE	Portugal	10/3/2015	10/03/2020	Intercâmbio, cooperação técnica e científica
UNIVERSIDADE DO MINHO	Portugal	16/12/2011	Renova-se automaticamente a cada cinco anos	Estabelecer uma cooperação acadêmica, científica e cultural entre as duas universidades.
UNIVERSIDADE DO PORTO	Portugal	15/6/2021	15/6/2026	Estabelecer cooperação acadêmica, científica e cultural entre as duas Universidades.
RUSSIA'S OPEN UNIVERSITY	Rússia	5/3/1993	Indeterminado	Promover intercâmbio de pessoal de ensino e pesquisa e estudantes e demais áreas de interesse mútuo.
UNIVERSIDAD DE LA REPÚBLICA DE URUGUAY	Uruguai	19/11/2013	Indeterminado	Intercâmbio, cooperação técnica e científica

Fonte: Escritório de Relações Internacionais.

Programas de Mobilidade Acadêmica

Programa de Paranaense de Mobilidade Discente

Cursos	Grau	Matriculados	TOTAL
Zootecnia	B	5	5
TOTAL	-	5	5

Fonte: PROGRAD/DIAC – Edital PROGRAD-DIAC nº 2021.335

Alunos da UEPG cursando disciplinas na modalidade virtual na Universidade Aberta de Portugal

Cursos	País de destino	Nº de acadêmicos
Lic. Em Pedagogia – EAD	Portugal	5
TOTAL		5

Fonte: Escritório de Relações Internacionais

Alunos dos Programas de Pós-Graduações da UEPG que participaram de programas em Instituições estrangeiras

Programa Doutorado Sanduíche no Exterior – Fundação Araucária/CAPES

PROGRAMA	LOCAL	QUANTIDADE
Engenharia de Alimentos	Technological University Dublin	1
Sociais e Aplicadas	Universidad Complutense de Madrid	1
Engenharia de Materiais	The Ohio State University, Ohio, Estados Unidos	1
Odontologia	Dalhousie University	1
Geografia	Universidad Autonoma de Barcelona	1
Ciências Farmacêuticas	Harvard University	1
TOTAL		6

Alunos que Participam de Programas Estrangeiros matriculados nos Programas de Pós-Graduações da UEPG

Programa PAEC-OEA GCUB

Programa	País	Ano
Doutorado em Ciências Farmacêuticas	Peru	mar/2017 a fev/2021
Doutorado em Educação	Colômbia	ago/2018 a jul/2022
Doutorado em Odontologia	Colômbia	mar/2018 a fev/2022
Doutorado em Odontologia	Guatemala	mar/2018 a fev/2022
Doutorado em Agronomia	Haiti	mar/2021 a mar/2025
Mestrado em Agronomia	Argentina	mar/2021 a mar/2023
Mestrado em Educação	Haiti	mar/2021 a dez/2022

*O Programa de Alianzas para la Educación y la Capacitación (PAEC– PG) é um programa estabelecido entre a Organização dos Estados Americanos (OEA) e o Grupo Coimbra de Universidades Brasileiras (GCUB) com o apoio da Divisão de Temas Educativos do Ministério das Relações Exteriores do Brasil e a Organização Pan-americana de Saúde (OPS/OMS) que oferece bolsas de mestrado e doutorado a cidadãos dos países dos Estados membros da OEA.

Programa GCUB-PROAFRI – 2021

Programa	Pais	Ano
Doutorado em Educação	Moçambique	agosto/2021 a agosto/2025

O Grupo de Cooperação Internacional de Universidades Brasileiras (GCUB) promove, em parceria com o Ministério da Ciência, Tecnologia e Ensino Superior de Moçambique (MCTES), e com o apoio da Divisão de Temas Educacionais do Ministério das Relações Exteriores (DTED/MRE) e da Embaixada do Brasil em Moçambique – o Programa de Formação de Professores de Educação Superior de Países Africanos – ProAfri.

8 ORÇAMENTO

Universidade Estadual de Ponta Grossa – UEPG

Receitas	Próprias	Convênios	Estado	TOTAL
Pessoal			256.260.821,06	256.260.821,06
Custeio	6.584.501,66		28.820.194,68	35.404.696,34
Investimento	2.461.839,40		4.911.777,96	7.373.617,36
TOTAL	9.046.341,06	43.605.286,37	289.992.793,70	342.644.421,13

Despesas	Próprias	Convênios	Estado	TOTAL
Pessoal			256.260.821,06	256.260.821,06
Custeio	9.783.724,44	42.565.070,00	28.820.194,68	81.168.989,12
Investimento	2.461.839,40	948.405,00	4.911.777,96	8.322.022,36
TOTAL	12.245.563,84	43.513.475,00	289.992.793,70	345.751.832,54

Fonte: PROAD/DIFI.

Hospital Universitário Regional dos Campos Gerais – HURCG

Receitas	Próprias
Custeio	41.245.637,78
Investimento	863.235,16
TOTAL	42.108.872,94

Despesas	Próprias
Custeio	32.213.363,99
Investimento	863.235,16
TOTAL	33.076.599,15

Fonte: SIAF - SIA 108 / Exercício / 2021.