

CORTE PARCIAL - A.A.  
escala 1 : 5 0

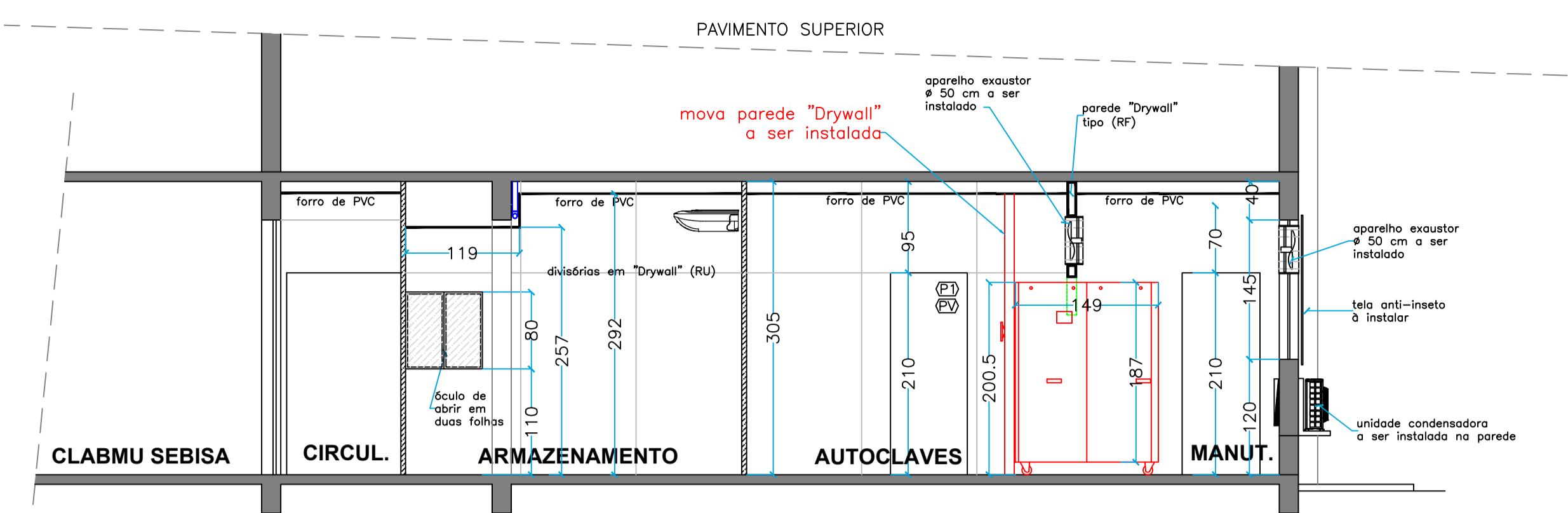

CORTE PARCIAL - B.B.  
escala 1 : 5 0

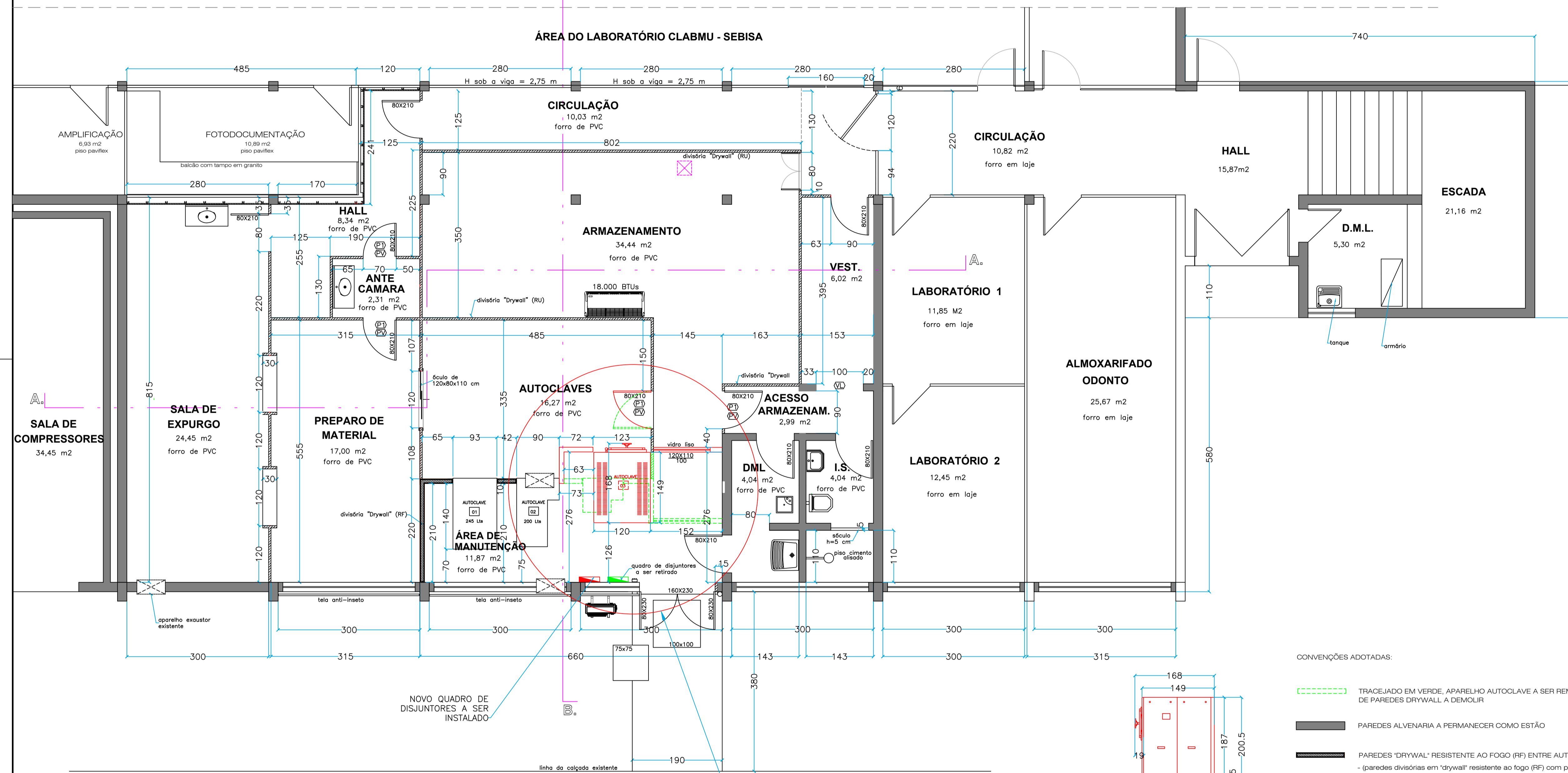

SÍNTESE DOS SERVIÇOS À EXECUTAR:

- EXECUÇÃO DE DIVISÓRIA DRYWALL, UMA FACE NA SALA DE EXPURGO E HALL VIDE INDICAÇÃO EM VERMELHO
- DEMOLIÇÃO E RETIRADA DE PARTE DA PAREDE DRYWALL EXECUTADA ENTRE AUTOCLAVE A SER REMOVIDO
- REMOÇÃO CUIDADOSA DE APARELHO AUTOCLAVE EXISTENTE, COM ENTREGA AO ALMOXARIFADO DA PRECAM
- INSTALAÇÃO DE NOVO AUTOCLAVE COM DIMENSÕES MAIORES, NO LOCAL INDICADO NA PLANTA

CONVENÇÕES ADOTADAS:

- TRACIADO EM VERDE, APARELHO AUTOCLAVE A SER REMOVIDO E PARTE DE PAREDES DRYWALL A DEMOLIR
- PAREDES ALVENARIA A PERMANECER COMO ESTÃO
- PAREDES "DRYWALL" RESISTENTE AO FOGO (RF) ENTRE AUTOCLAVES  
- (paredes divisórias em "drywall" resistente ao fogo (RF) com perfil em alumínio)
- PAREDES "DRYWALL" RESISTENTE AO FOGO (RF) - (A CONSTRUIR)  
- (paredes divisórias em "drywall" resistente ao fogo (RF) com perfil em alumínio)

OBSERVAÇÕES:

- PÉ DIREITO DE 3,05 m - (até laje de forro)
- PISO REVESTIDO EM PLACAS DE PAVIFLEX DE (30X30) cm
- ÁREA DE UTILIZAÇÃO TOTAL DO "CME" = 144,35 m²

BLOCO "M" - PLANTA BAIXA

CENTRAL DE ESTERILIZAÇÃO / SUB-SOLO ALA "A"

escala 1 : 5 0

REGIÃO A SER REFORMADA PARA ACOMODAR AUTOCLAVE

AUTOCLAVE A SER RETIRADO

AUTOCLAVE A SER INSTALADO  
(dimensão em centímetros)

CARIMBOS DE APROVAÇÃO	

**UEPG**  
Universidade Estadual de Ponta Grossa

PROJETO: PROJETO DE ARQUITETURA - COMPLEMENTAÇÃO  
OBRA: CENTRO DE MATERIAL E ESTERILIZAÇÃO - BLOCO "M"  
REFERÊNCIA: PLANTA DE READEQUAÇÃO PARA INSTALAÇÃO DE AUTOCLAVE  
RESPONSÁVEL TÉCNICO: DIRETORIA DE PLANEJAMENTO FÍSICO

Arquiteta Urbanista Nisiane Madalozzo CALU ASSOCIADO

DESIGNHO: PROPLAN DATA: MARÇO DE 2019 LOCALAS: INDICADAS FINANÇAS:

PROPLAN Pró-reitoria de Planejamento

2<sub>2</sub>