

**MULHERES DE 10 ANOS OU MAIS DE IDADE COM RENDIMENTO NOMINAL MENSAL DE MAIS DE 1/2 A 1 SALÁRIO MÍNIMO - CERRO AZUL - PR**

**LOCALIZAÇÃO SETORES CENSITÁRIOS PERÍMETRO URBANO**

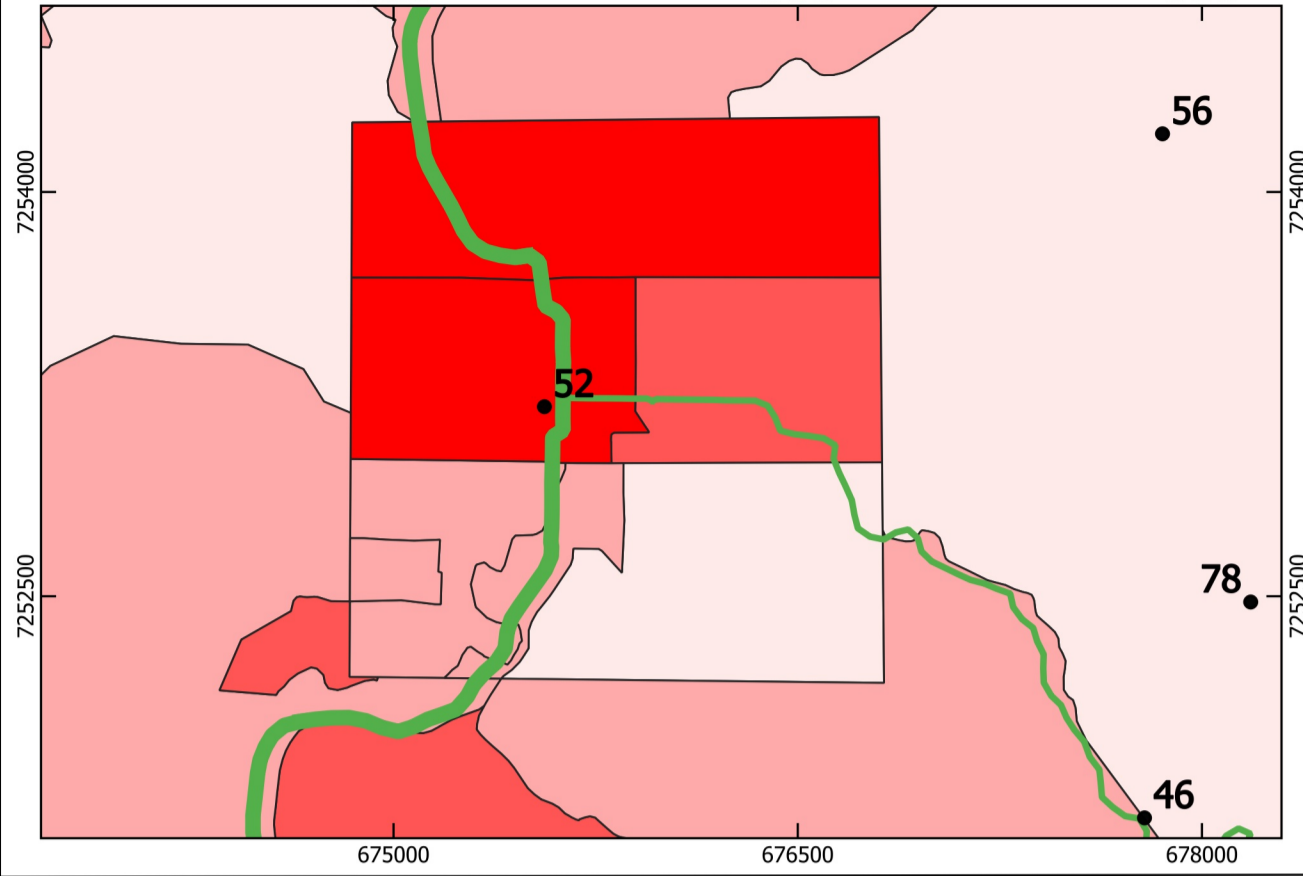

**LOCALIZAÇÃO**

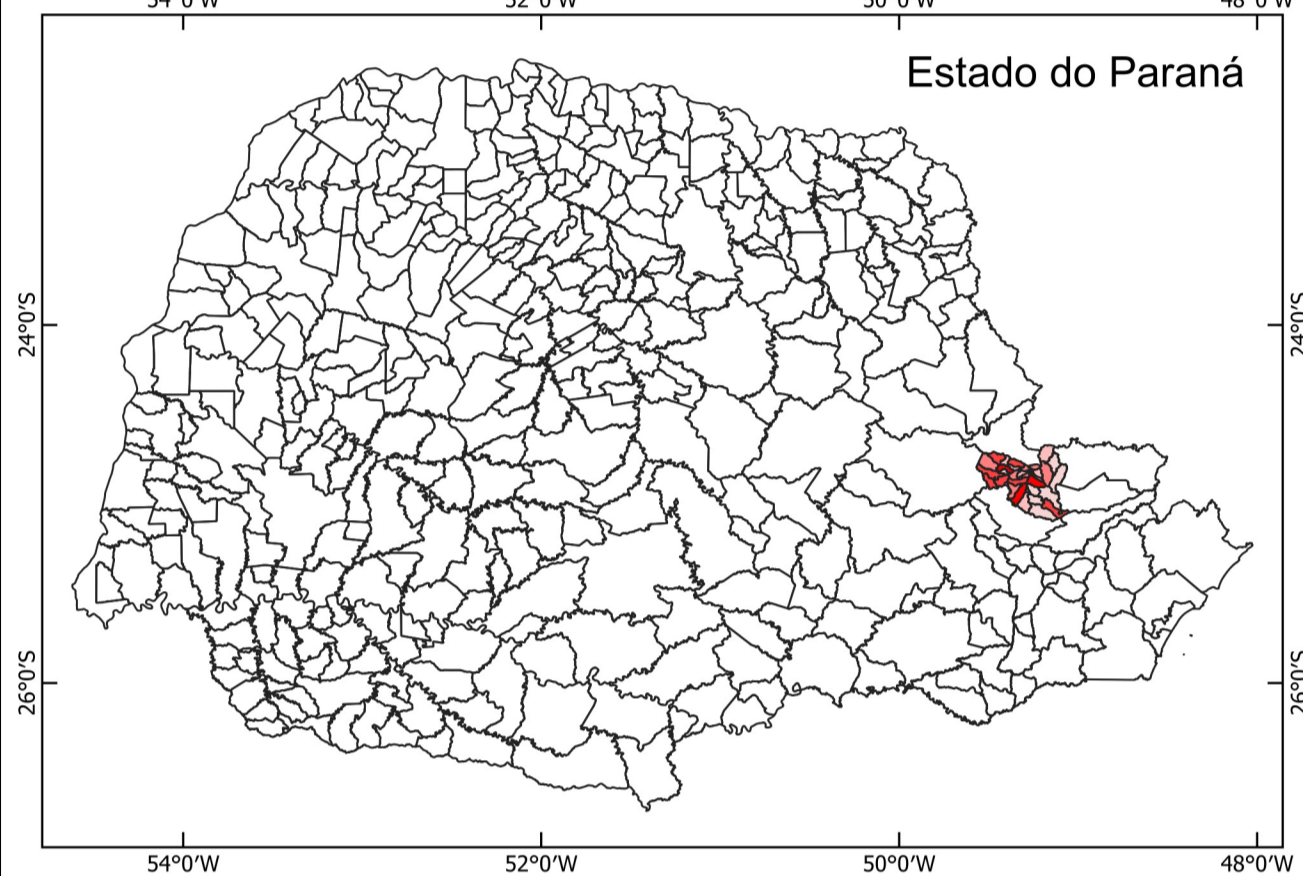

**LEGENDA**

| Comunidades/Vilas Rurais de Cerro Azul - PR |                                     |                                  |
|---|-------------------------------------|----------------------------------|
| 1 - Anta Gorda                              | 28 - Casa Branca                    | 55 - Quarteirão de Cima          |
| 2 - Areia da Piedade                        | 29 - Córrego Seco                   | 56 - Quarteirão dos Orfãos       |
| 3 - Bairro Macaco                           | 30 - Fazenda Ponta Grossa           | 57 - Quilombola                  |
| 4 - Bairro Mono                             | 31 - Freguesia                      | 58 - Ranchinho                   |
| 5 - Bairro Retiro                           | 32 - Guaraípos                      | 59 - Ribeirão Bonito do Chapéu   |
| 6 - Bairro do Belos                         | 33 - Ilha Rasa                      | 60 - Ribeirão Bonito do Turvo I  |
| 7 - Bairro do Macuco                        | 34 - Ilha do Turvo                  | 61 - Ribeirão Bonito do Turvo II |
| 8 - Bairro dos Cardosos                     | 35 - Itupava                        | 62 - Ribeirão das Pedras         |
| 9 - Bairro dos Rosas                        | 36 - Jaguatirica                    | 63 - Ribeirão do João Gordo      |
| 10 - Balsa Velha                            | 37 - Km 40                          | 64 - Ribeirão do Meio            |
| 11 - Barra do Teixeira                      | 38 - Km 60                          | 65 - Ribeirão do Scheffer        |
| 12 - Barra Bonita do Ciriaco                | 39 - Lageadinho                     | 66 - Ribeirão do Veado           |
| 13 - Barra Bonita dos Santos                | 40 - Lageado Grande                 | 67 - Rocha                       |
| 14 - Barra Linda                            | 41 - Lageado da Barra Bonita        | 68 - Salto do Guaraípo           |
| 15 - Barra da Bomba                         | 42 - Limeira                        | 69 - Serra                       |
| 16 - Barra das Estrelas                     | 43 - Matias                         | 70 - São Sebastião               |
| 17 - Barra do Lageadinho                    | 44 - Mato Preto                     | 71 - Taquara                     |
| 18 - Barra do Lageado                       | 45 - Morro Grande                   | 72 - Teixeira                    |
| 19 - Barreiro do Turvo                      | 46 - Pedra Louca                    | 73 - Terceiro da Bomba           |
| 20 - Barro Vermelho                         | 47 - Pinhal Grande                  | 74 - Terézio                     |
| 21 - Bica da Pedra                          | 48 - Pinhalzinho                    | 75 - Tigre                       |
| 22 - Bocaína                                | 49 - Pinheiro Seco                  | 76 - Tigrinho                    |
| 23 - Boi Perdido                            | 50 - Pocinha                        | 77 - Três Barras                 |
| 24 - Bom Sucesso                            | 51 - Ponta Grossa Acima             | 78 - Vila Porfírio               |
| 25 - Bomba                                  | 52 - Praça Central - Sede Município | 79 - Volta Grande                |
| 26 - Cabeceira do Ribeirão do Veado         | 53 - Pularador                      | 80 - Água Morna                  |
| 27 - Canha                                  | 54 - Quarteirão de Baixo            | 81 - Água Sumida                 |

| Total de Mulheres de 10 Anos ou Mais de Idade Com Rendimento Nominal de Mais de 1/2 a 1 Salário Mínimo (2010) | Convenções Departamento Nacional de Infraestrutura de Transportes | Distritos municipais de Cerro Azul |
|---|---|------------------------------------|
| 1 a 32  | Rodovia Federal   | Distritos municipais               |
| 33 a 64   | Rodovia Federal Pavimentada                                       |                                    |
| 65 a 96   | Rodovia Estadual Pavimentada                                      |                                    |
| 97 a 127  | Rodovia Estadual Não Pavimentada                                  |                                    |

**METADADOS**

Os 42 polígonos que constituem a área do limite político-administrativo do município de Cerro Azul - PR, foram estabelecidos pelo Instituto Brasileiro de Geografia e Estatística - IBGE, na organização do Censo Demográfico referente ao ano de 2010. Os dados que foram utilizados para a elaboração deste mapa temático são aqueles que resultaram do Censo Demográfico IBGE - 2010. Foi utilizado para a construção deste mapa temático a variável V046 referente a Mulheres de 10 Anos ou Mais de Idade Com Rendimento Nominal de Mais de 1/2 a 1 Salário Mínimo, os dados se referem ao valor de R\$510 reais do salário mínimo - 2010, total este localizado em cada setor censitário do Censo IBGE 2010. (arquivo PessoaRenda\_UF.csv). Os dados coletados por setor censitário foram classificados em 4 classes, a partir de "Iguar Contagem(quantil)". O presente mapa temático foi elaborado no software QuantumGIS 3.16.3. Fonte do Mapeamento das Comunidades / Vilas Rurais: Leituras Comunitárias realizadas entre os dias 3 e 5 de março de 2022. Coleta das Coordenadas: Aldes Baptista Chimin Junior (UNICENTRO / UEPG); Alexandre Dantas Briguett (PMCA); João Paulo Leandro de Almeida (UEFS); João Vitor de Melo (UEPG); Julia Thainara Vilchak Queiroz (UEPG); Luana Oliveira (UEPG); Marcio Jose Ornat (UEPG); Marcos Roberto Santos (IDR - Paraná); Karla Fabiane Zielinski (IDR - Paraná).

**EXECUÇÃO**  
**BACHARELADO EM GEOGRAFIA**  
 DEPARTAMENTO DE GEOCIÊNCIAS  
 Universidade Estadual de Ponta Grossa - PR

**CONVÊNIO:** PREFEITURA MUNICIPAL DE CERRO AZUL  
**LOCAL:** CERRO AZUL - PR

|  |  |                             |                            |
|--|--|-----------------------------|----------------------------|
| <b>DESENHO:</b><br>Nelson Resende Paula Filho<br>CREA-JR | Coordenadas: UTM - Fuso 22 S<br>Datum Horizontal: SIRGAS 2000<br>Fonte: Departamento de Estradas de Rodagem, Paraná, 2020; DNIT, 2021; IBGE, 2010; Malha Municipal IBGE, 2021. | <b>ESCALA:</b><br>1:100.000 | <b>DATA:</b><br>07/04/2022 |
|--|--|-----------------------------|----------------------------|

**RESPONSÁVEL TÉCNICO:** Marcio Jose Ornat - Geógrafo  
 Registro CREA: PR - 197154/D

**FOLHA:**  
FOLHA ÚNICA **01**