

**MULHERES DE 10 ANOS OU MAIS DE IDADE COM RENDIMENTO NOMINAL MENSAL DE MAIS DE 3 A 5 SALÁRIOS MÍNIMOS - CERRO AZUL - PR**

**LOCALIZAÇÃO SETORES CENSITÁRIOS PERÍMETRO URBANO**

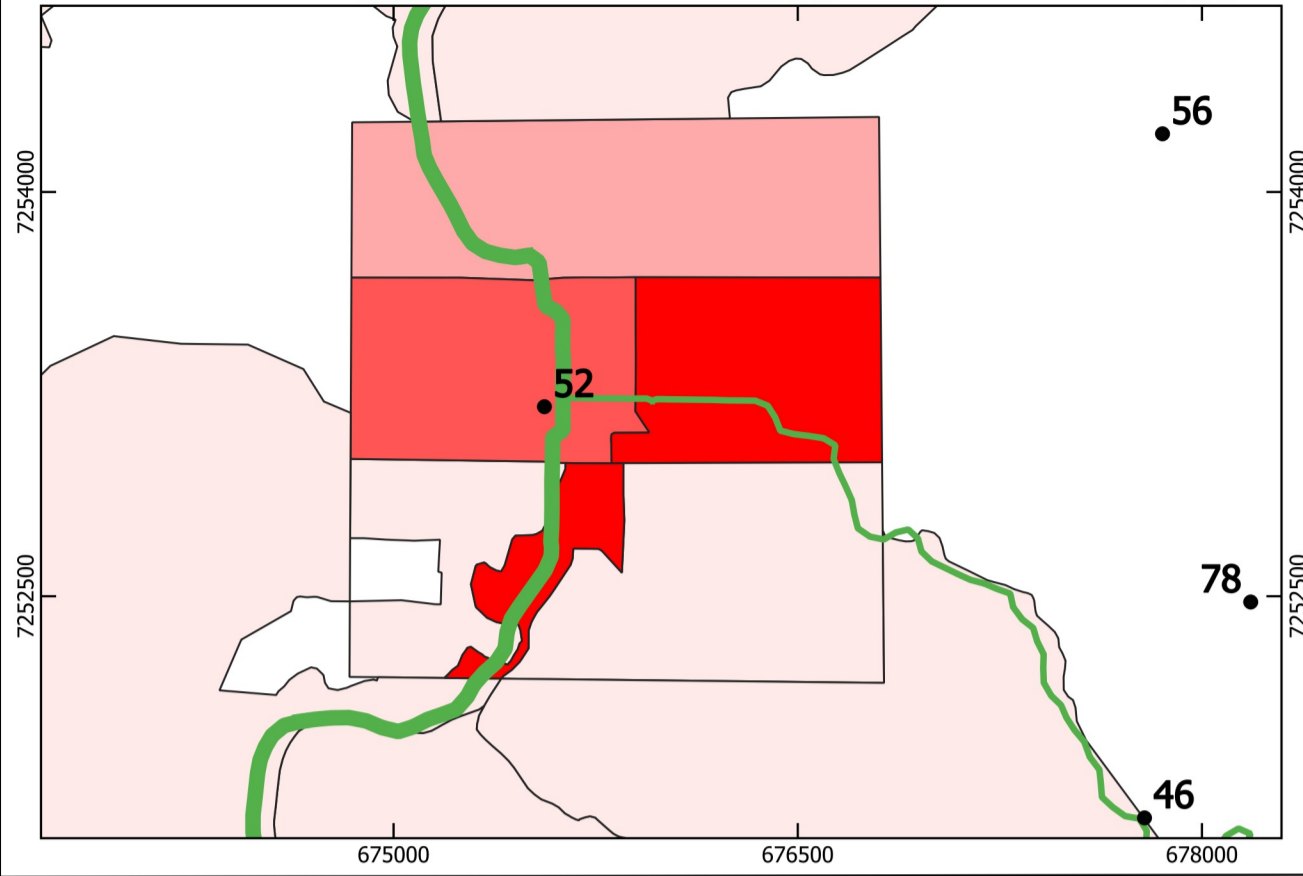

**LOCALIZAÇÃO**



**LEGENDA**

<b>Comunidades/Vilas Rurais de Cerro Azul - PR</b>		
1 - Anta Gorda	28 - Casa Branca	55 - Quarteirão de Cima
2 - Areia da Piedade	29 - Córrego Seco	56 - Quarteirão dos Orfãos
3 - Bairro Macaco	30 - Fazenda Ponta Grossa	57 - Quilombola
4 - Bairro Mono	31 - Freguesia	58 - Ranchinho
5 - Bairro Retiro	32 - Guaraipos	59 - Ribeirão Bonito do Chapéu
6 - Bairro do Belos	33 - Ilha Rasa	60 - Ribeirão Bonito do Turvo I
7 - Bairro do Macuco	34 - Ilha do Turvo	61 - Ribeirão Bonito do Turvo II
8 - Bairro dos Cardosos	35 - Itupava	62 - Ribeirão das Pedras
9 - Bairro dos Rosas	36 - Jaguatirica	63 - Ribeirão do João Gordo
10 - Balsa Velha	37 - Km 40	64 - Ribeirão do Meio
11 - Barra do Teixeira	38 - Km 60	65 - Ribeirão do Scheffer
12 - Barra Bonita do Ciriaco	39 - Lageadinho	66 - Ribeirão do Veado
13 - Barra Bonita dos Santos	40 - Lageado Grande	67 - Rocha
14 - Barra Linda	41 - Lageado da Barra Bonita	68 - Salto do Guaraipo
15 - Barra da Bomba	42 - Limeira	69 - Serra
16 - Barra das Estrelas	43 - Matias	70 - São Sebastião
17 - Barra do Lageadinho	44 - Mato Preto	71 - Taquara
18 - Barra do Lageado	45 - Morro Grande	72 - Teixeira
19 - Barreiro do Turvo	46 - Pedra Louca	73 - Terceira da Bomba
20 - Barro Vermelho	47 - Pinhal Grande	74 - Terézio
21 - Bica da Pedra	48 - Pinhalzinho	75 - Tigre
22 - Bocaína	49 - Pinheiro Seco	76 - Tigrinho
23 - Boi Perdido	50 - Pocinha	77 - Três Barras
24 - Bom Sucesso	51 - Ponta Grossa Acima	78 - Vila Porfírio
25 - Bomba	52 - Praça Central - Sede Município	79 - Volta Grande
26 - Cabeceira do Ribeirão do Veado	53 - Pulado	80 - Água Morna
27 - Canha	54 - Quarteirão de Baixo	81 - Água Sumida

<b>Total de Mulheres de 10 Anos ou Mais de Idade Com Rendimento Nominal de Mais de 3 a 5 Salários Mínimos (2010)</b>	<b>Convenções Departamento Nacional de Infraestrutura de Transportes</b>	<b>Distritos municipais de Cerro Azul</b>
1 a 3	Rodovia Federal	Distritos municipais
4 a 6	Rodovia Federal Pavimentada	
7 a 9	Rodovia Estadual Pavimentada	
10 a 13	Rodovia Estadual Não Pavimentada	

**METADADOS**

Os 42 polígonos que constituem a área do limite político-administrativo do município de Cerro Azul - PR, foram estabelecidos pelo Instituto Brasileiro de Geografia e Estatística - IBGE, na organização do Censo Demográfico referente ao ano de 2010. Os dados que foram utilizados para a elaboração deste mapa temático são aqueles que resultaram do Censo Demográfico IBGE - 2010. Foi utilizado para a construção deste mapa temático a variável V049 referente a Mulheres de 10 Anos ou Mais de Idade Com Rendimento Nominal de Mais de 3 a 5 Salários Mínimos. Os dados se referem ao valor de R\$510 reais do salário mínimo - 2010. total este localizado em cada setor censitário do Censo IBGE 2010. (arquivo PessoaRenda\_UF.csv). Os dados coletados por setor censitário foram classificados em 4 classes, a partir de "igual Contagem(quantil)". O presente mapa temático foi elaborado no software QuantumGIS 3.16.3. Fonte do Mapeamento das Comunidades / Vilas Rurais: Leituras Comunitárias realizadas entre os dias 3 e 5 de março de 2022. Coleta das Coordenadas: Aldes Baptista Chimin Junior (UNICENTRO / UEPG); Alexandre Dantas Briguetti (PMCA); João Paulo Leandro de Almeida (UEFS); João Vitor de Melo (UEPG); Julia Thainara Vilchak Queiroz (UEPG); Luana Oliveira (UEPG); Marcio Jose Ornat (UEPG); Marcos Roberto Santos (IDR - Paraná); Karla Fabiane Zielinski (IDR - Paraná).

**EXECUÇÃO**  
**BACHARELADO EM GEOGRAFIA**  
 DEPARTAMENTO DE GEOCIÊNCIAS  
 Universidade Estadual de Ponta Grossa - PR

**CONVÊNIO: PREFEITURA MUNICIPAL DE CERRO AZUL**  
 LOCAL: CERRO AZUL - PR

<b>DESENHO:</b> Nelson Resende Paula Filho CREA-JR	Coordenadas: UTM - Fuso 22 S Datum Horizontal: SIRGAS 2000 Fonte: Departamento de Estradas de Rodagem, Paraná, 2020; DNIT, 2021; IBGE, 2010; Malha Municipal IBGE, 2021.	<b>ESCALA:</b> 1:100.000	<b>DATA:</b> 07/04/2022
<b>RESPONSÁVEL TÉCNICO:</b> Marcio Jose Ornat - Geógrafo Registro CREA: PR - 197154/D	<b>FOLHA:</b> FOLHA ÚNICA <b>01</b>		