

ESTIMATIVA DO TOTAL DE PESSOAS COM IDADE ENTRE 16 A 18 ANOS - CERRO AZUL - PR

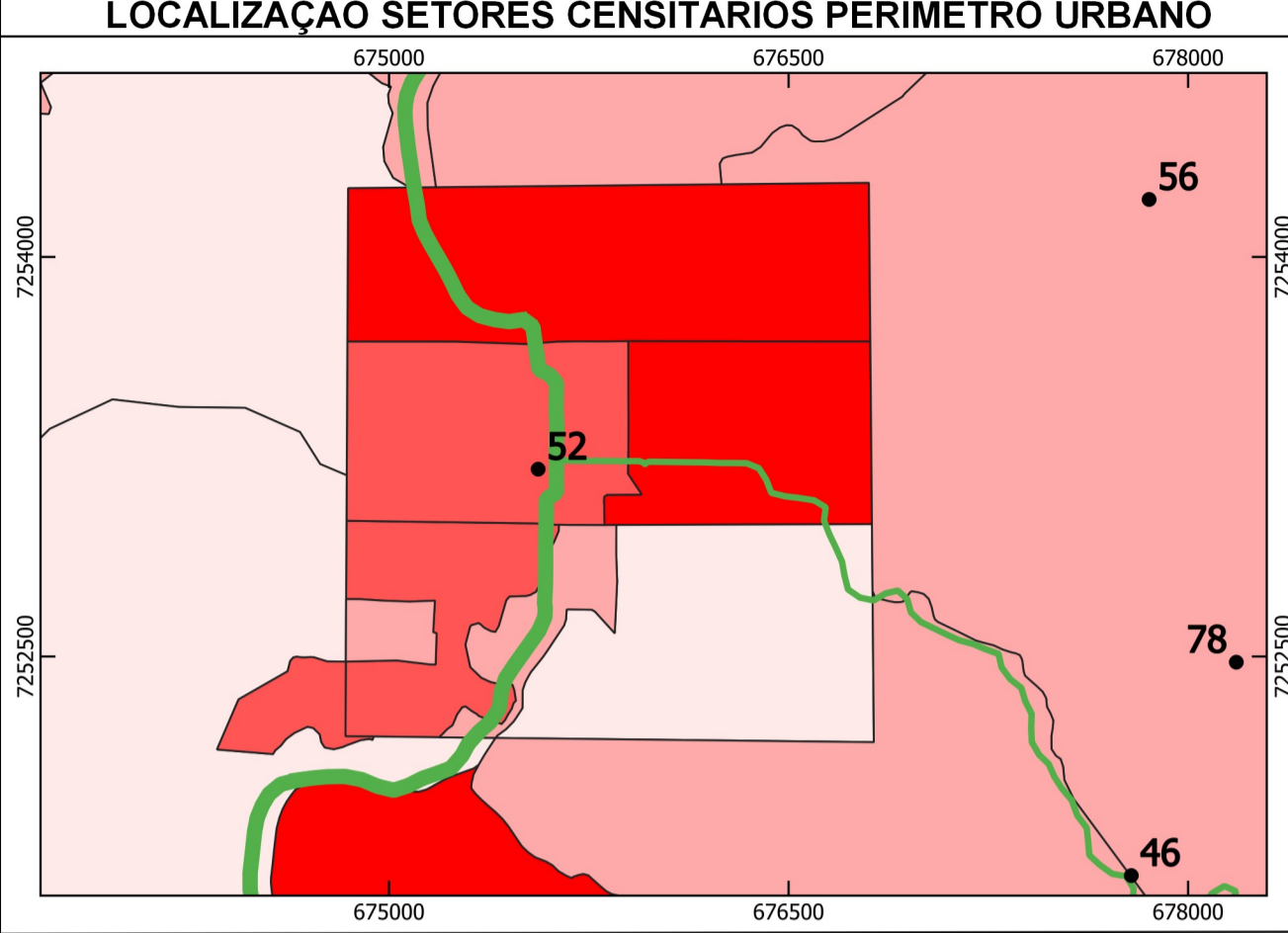

LEGENDA

Comunidades/Vilas Rurais de Cerro Azul - PR		
1 - Anta Gorda	28 - Casa Branca	55 - Quarteirão de Cima
2 - Areia da Piedade	29 - Córrego Seco	56 - Quarteirão dos Orfãos
3 - Bairro Macaco	30 - Fazenda Ponta Grossa	57 - Quilombola
4 - Bairro Mono	31 - Freguesia	58 - Ranchinho
5 - Bairro Retiro	32 - Guaraípos	59 - Ribeirão Bonito do Chapéu
6 - Bairro do Belos	33 - Ilha Rasa	60 - Ribeirão Bonito do Turvo I
7 - Bairro do Macuco	34 - Ilha do Turvo	61 - Ribeirão Bonito do Turvo II
8 - Bairro dos Cardosos	35 - Itupava	62 - Ribeirão das Pedras
9 - Bairro das Rosas	36 - Jaguatirica	63 - Ribeirão do João Gordo
10 - Balsa Velha	37 - Km 40	64 - Ribeirão do Meio
11 - Barra do Teixeira	38 - Km 60	65 - Ribeirão do Scheffer
12 - Barra Bonita do Ciriaco	39 - Lageadinho	66 - Ribeirão do Veado
13 - Barra Bonita dos Santos	40 - Lageado Grande	67 - Rocha
14 - Barra Linda	41 - Lageado da Barra Bonita	68 - Salto do Guaraípo
15 - Barra da Bomba	42 - Limeira	69 - Serra
16 - Barra das Estrelas	43 - Matias	70 - São Sebastião
17 - Barra do Lageadinho	44 - Mato Preto	71 - Taquara
18 - Barra do Lageado	45 - Morro Grande	72 - Teixeira
19 - Barreiro do Turvo	46 - Pedra Louisa	73 - Terceiro da Bomba
20 - Barro Vermelho	47 - Pinhal Grande	74 - Terézio
21 - Bica da Pedra	48 - Pinhalzinho	75 - Tigre
22 - Bocaína	49 - Pinheiro Seco	76 - Tigrinho
23 - Boi Perdido	50 - Pocinha	77 - Três Barras
24 - Bom Sucesso	51 - Ponta Grossa Acima	78 - Vila Porfírio
25 - Bomba	52 - Praça Central	79 - Volta Grande
26 - Cabeceira do Ribeirão do Veado	53 - Pularador	80 - Água Morna
27 - Canha	54 - Quarteirão de Baixo	81 - Água Sumida

Estimativa do Total de Pessoas com Idade Entre 16 a 18 Anos	Convenções Departamento Nacional de Infraestrutura de Transportes	Distritos municipais de Cerro Azul
Setores Censitários IBGE 2010	Rodovia Federal	Distritos municipais
1 a 17	Rodovia Estadual	
17 a 33	Rodovia Federal Pavimentada	
33 a 49	Rodovia Estadual Pavimentada	
49 a 60	Rodovia Estadual Não Pavimentada	

METADADOS

Os 42 polígonos que constituem a área do limite político-administrativo do município de Cerro Azul - PR, foram estabelecidos pelo Instituto Brasileiro de Geografia e Estatística - IBGE, na organização do Censo Demográfico referente ao ano de 2010. Os dados que foram utilizados para a elaboração deste mapa temático são aqueles que resultaram do Censo Demográfico IBGE - 2010. Foi utilizado para a construção deste mapa temático a soma das variáveis V038 a V040 referente a Pessoas de 4 a 6 anos de idade - 2010, é estimado que essas pessoas possuam idade entre 16 a 18 anos no ano de 2022, total este localizado em cada setor censitário do Censo IBGE 2010. (arquivo Pessoa13_PR.csv). Os dados coletados por setor censitário foram classificados em 4 classes, a partir de "Iguar Contagem(quantil)". O presente mapa temático foi elaborado no software QuantumGIS 3.16.3. Fonte do Mapeamento das Comunidades / Vilas Rurais: Leituras Comunitárias realizadas entre os dias 3 e 5 de março de 2022. Coleta das Coordenadas: Alides Baptista Chimin Junior (UNICENTRO / UEPG); Alexandre Dantas Brughetti (PMCA); João Paulo Leandro de Almeida (UEPG); João Vitor de Mello (UEPG); Julia Thamara Vilchak Queiros (UEPG); Luana Oliveira (UEPG); Marcio Jose Ornat (UEPG); Marcos Roberto Santos (IDR - Paraná); Karla Fabiane Zielinski (IDR - Paraná).

EXECUÇÃO		BACHARELADO EM GEOGRAFIA	
 Universidade Estadual de Ponta Grossa		DEPARTAMENTO DE GEOCIÊNCIAS Universidade Estadual de Ponta Grossa - PR	
CONVÊNIO: PREFEITURA MUNICIPAL DE CERRO AZUL			
LOCAL: CERRO AZUL - PR			
DESENHO:	Coordenadas: UTM - Fuso 22 S Datum Horizontal: SIRGAS 2000 Fonte: Departamento de Estradas de Rodagem, Paraná, 2020; DNIT, 2021; IBGE, 2010; Malha Municipal IBGE, 2021.	ESCALA:	DATA:
Nelson Resende Paula Filho CREA-JR		1:100.000	05/04/2022
RESPONSÁVEL TÉCNICO:	Marcio Jose Ornat - Geógrafo Registro CREA: PR - 197154/D	FOLHA:	FOLHA ÚNICA
			01