

DOMICÍLIOS PARTICULARES PERMANENTES COM ABASTECIMENTO DE ÁGUA DA REDE GERAL - CERRO AZUL - PR

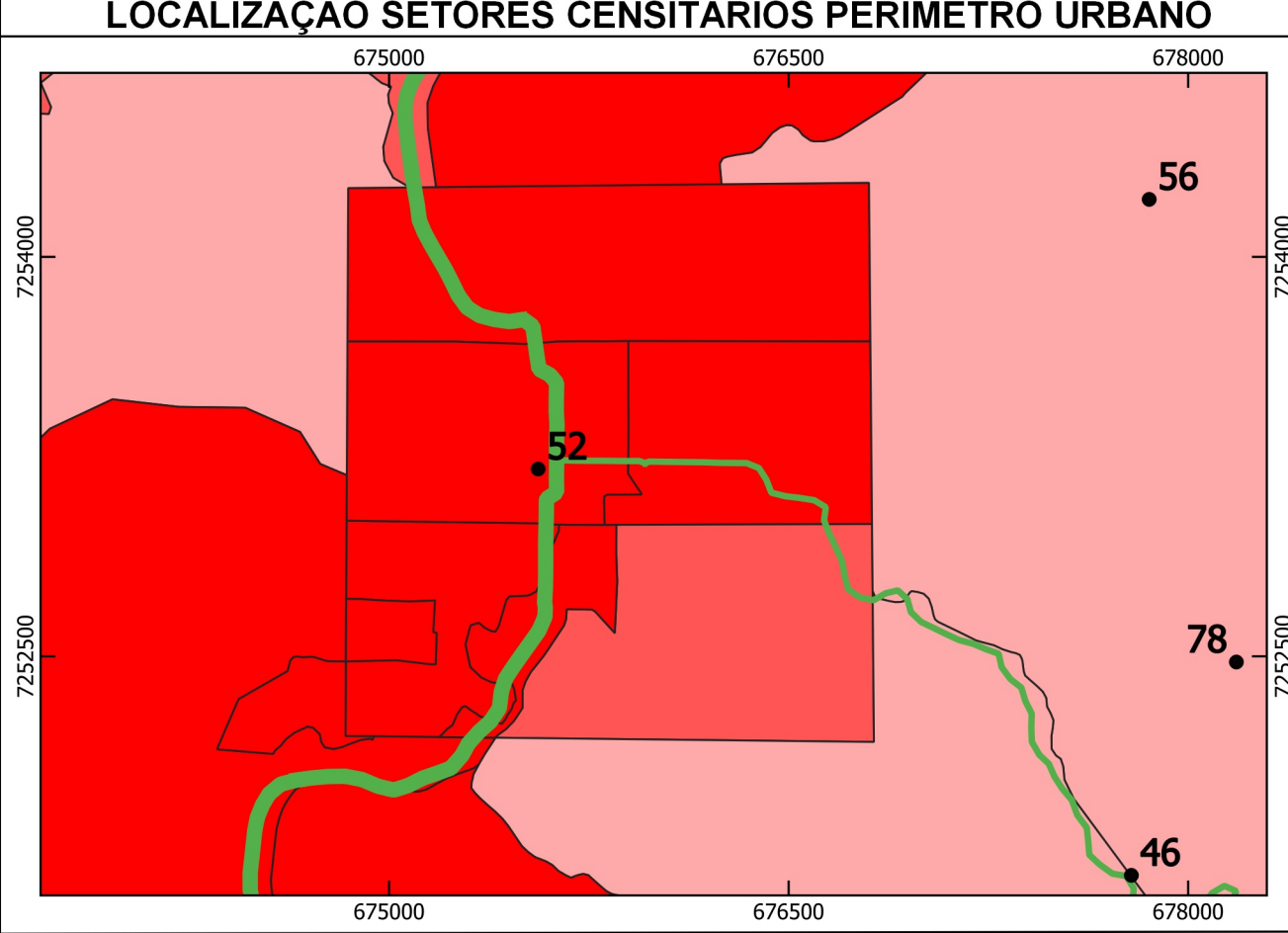

LEGENDA

| | | |
|--|------------------------------|----------------------------------|
| Comunidades/Vilas Rurais de Cerro Azul - PR | | |
| 1 - Anta Gorda | 28 - Casa Branca | 55 - Quarteirão de Cima |
| 2 - Areia da Piedade | 29 - Córrego Seco | 56 - Quarteirão dos Orfãos |
| 3 - Bairro Macaco | 30 - Fazenda Ponta Grossa | 57 - Quilombola |
| 4 - Bairro Mono | 31 - Freguesia | 58 - Ranchinho |
| 5 - Bairro Retiro | 32 - Guaraipos | 59 - Ribeirão Bonito do Chapéu |
| 6 - Bairro do Belos | 33 - Ilha Rasa | 60 - Ribeirão Bonito do Turvo I |
| 7 - Bairro do Macuco | 34 - Ilha do Turvo | 61 - Ribeirão Bonito do Turvo II |
| 8 - Bairro dos Cardosos | 35 - Itupava | 62 - Ribeirão das Pedras |
| 9 - Bairro dos Rosas | 36 - Jaguatirica | 63 - Ribeirão do João Gordo |
| 10 - Balsa Velha | 37 - Km 40 | 64 - Ribeirão do Meio |
| 11 - Barra do Teixeira | 38 - Km 60 | 65 - Ribeirão do Scheffer |
| 12 - Barra Bonita do Ciriaco | 39 - Lageadinho | 66 - Ribeirão do Veado |
| 13 - Barra Bonita dos Santos | 40 - Lageado Grande | 67 - Rocha |
| 14 - Barra Linda | 41 - Lageado da Barra Bonita | 68 - Salto do Guaraipo |
| 15 - Barra da Bomba | 42 - Limeira | 69 - Serra |
| 16 - Barra das Estrelas | 43 - Matias | 70 - São Sebastião |
| 17 - Barra do Lageadinho | 44 - Mato Preto | 71 - Taquara |
| 18 - Barra do Lageado | 45 - Morro Grande | 72 - Teixeira |
| 19 - Barreiro do Turvo | 46 - Pedra Louca | 73 - Terceiro da Bomba |
| 20 - Barro Vermelho | 47 - Pinhal Grande | 74 - Terézio |
| 21 - Bica da Pedra | 48 - Pinhalzinho | 75 - Tigre |
| 22 - Bocaína | 49 - Pinheiro Seco | 76 - Tigrinho |
| 23 - Boi Perdido | 50 - Pocinha | 77 - Três Barras |
| 24 - Bom Sucesso | 51 - Ponta Grossa Acima | 78 - Vila Porfírio |
| 25 - Bomba | 52 - Praça Central | 79 - Volta Grande |
| 26 - Cabeceira do Ribeirão do Veado | 53 - Pularador | 80 - Água Morna |
| 27 - Canha | 54 - Quarteirão de Baixo | 81 - Água Sumida |

| | | |
|---|--|---|
| Total de Domicílios Particulares Permanentes com abastecimento de Água da Rede Geral | Convenções Departamento Nacional de Infraestrutura de Transportes | Distritos municipais de Cerro Azul |
| Setores Censitários IBGE 2010 | Rodovia Federal | Distritos municipais |
| 0 | Rodovia Estadual | |
| 1 a 26 | Rodovia Federal Pavimentada | |
| 27 a 75 | Rodovia Estadual Pavimentada | |
| 76 a 315 | Rodovia Estadual Não Pavimentada | |

METADADOS

Os 42 polígonos que constituem a área do limite político-administrativo do município de Cerro Azul - PR, foram estabelecidos pelo Instituto Brasileiro de Geografia e Estatística - IBGE, na organização do Censo Demográfico referente ao ano de 2010. Os dados que foram utilizados para a elaboração deste mapa temático são aqueles que resultaram do Censo Demográfico IBGE - 2010. Foi utilizado para a construção deste mapa temático a variável V012 referente a Domicílios Particulares Permanentes com Abastecimento de Água da Rede Geral, total este localizado em cada setor censitário do Censo IBGE 2010. (arquivo Domicilio01_PR.csv). A presente legenda inicia no valor de zero para demonstrar de forma mais evidente os setores censitários que não possuem abastecimento de água da rede geral. O presente mapa temático foi elaborado no software QuantumGIS 3.16.3. Fonte do Mapeamento das Comunidades / Vilas Rurais: Leituras Comunitárias realizadas entre os dias 3 e 5 de março de 2022. Coleta das Coordenadas: Alides Baptista Chimin Junior (UNICENTRO / UEPG); Alexandre Dantas Briguetti (PMCA); João Paulo Leandro de Almeida (UEPG); João Vitor de Mello (UEPG); Julia Thainara Wilchak Queiroz (UEPG); Luana Oliveira (UEPG); Marcio Jose Ornat (UEPG); Marcos Roberto Santos (IDR - Paraná); Karla Fabiane Zielinski (IDR - Paraná).

| | | | |
|---|--|---|--------------------|
| EXECUÇÃO | | BACHARELADO EM GEOGRAFIA | |
| Universidade Estadual de Ponta Grossa | | DEPARTAMENTO DE GEOCIÊNCIAS Universidade Estadual de Ponta Grossa - PR | |
| CONVÊNIO: PREFEITURA MUNICIPAL DE CERRO AZUL | | | |
| LOCAL: CERRO AZUL - PR | | | |
| DESENHO: | Coordenadas: UTM - Fuso 22 S Datum Horizontal: SIRGAS 2000 Fonte: Departamento de Estradas de Rodagem, Paraná, 2020; DNIT, 2021; IBGE, 2010; Malha Municipal IBGE, 2021. | ESCALA: | DATA: |
| Nelson Resende Paula Filho CREA-JR | | 1:100.000 | 02/04/2022 |
| RESPONSÁVEL TÉCNICO: | Marcio Jose Ornat - Geógrafo CREA: 1720318158 | FOLHA: | FOLHA ÚNICA |
| | | | 01 |