

ÁREAS VERDES DE ALCANCE REGIONAL - COBERTURA E USO DA TERRA - CERRO AZUL - PR

LOCALIZAÇÃO PERÍMETRO URBANO - SEDE MUNICÍPIO

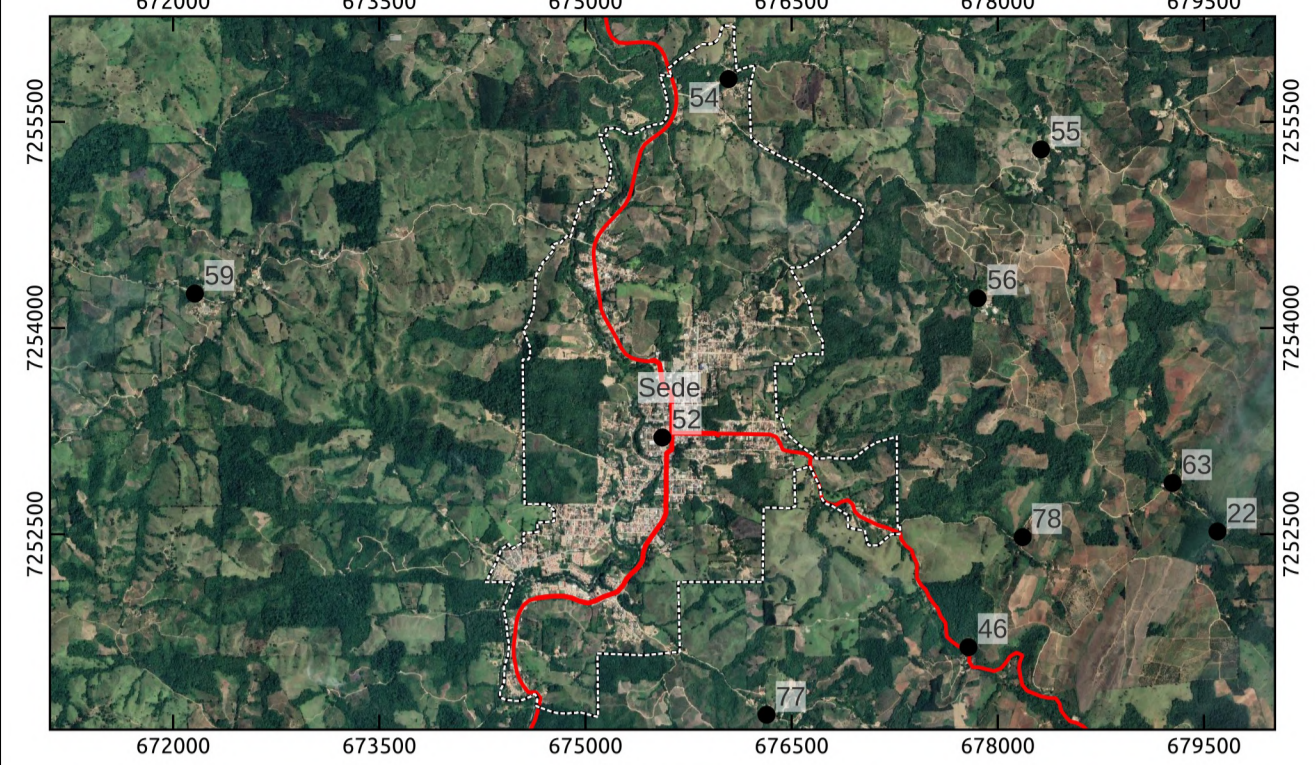

LOCALIZAÇÃO DO MUNICÍPIO



LEGENDA

Comunidades/Vilas Rurais de Cerro Azul - PR		
1 - Anta Gorda	28 - Casa Branca	55 - Quarteirão de Cima
2 - Areia da Piedade	29 - Córrego Seco	56 - Quarteirão dos Orfãos
3 - Bairro Macaco	30 - Fazenda Ponta Grossa	57 - Quilombola
4 - Bairro Mono	31 - Freguesia	58 - Ranquinho
5 - Bairro Retiro	32 - Guaraipos	59 - Ribeirão Bonito do Chapéu
6 - Bairro do Belos	33 - Ilha Rasa	60 - Ribeirão Bonito do Turvo I
7 - Bairro do Macuco	34 - Ilha do Turvo	61 - Ribeirão Bonito do Turvo II
8 - Bairro dos Cardosos	35 - Itupava	62 - Ribeirão das Pedras
9 - Bairro das Rosas	36 - Jaguatirica	63 - Ribeirão do João Gordo
10 - Balsa Velha	37 - Km 40	64 - Ribeirão do Meio
11 - Barra do Teixeira	38 - Km 60	65 - Ribeirão do Scheffer
12 - Barra Bonita do Ciriaco	39 - Lageadinho	66 - Ribeirão do Veado
13 - Barra Bonita dos Santos	40 - Lageado Grande	67 - Rocha
14 - Barra Linda	41 - Lageado da Barra Bonita	68 - Salto do Guaraipo
15 - Barra da Bomba	42 - Limeira	69 - Serra
16 - Barra das Estrelas	43 - Matias	70 - São Sebastião
17 - Barra do Lageadinho	44 - Mato Preto	71 - Taquara
18 - Barra do Lageado	45 - Morro Grande	72 - Teixeira
19 - Barreiro do Turvo	46 - Pedra Lousa	73 - Terceiro da Bomba
20 - Barro Vermelho	47 - Pinhal Grande	74 - Terézio
21 - Bica da Pedra	48 - Pinhalzinho	75 - Tigre
22 - Bocaína	49 - Pinheiro Seco	76 - Tigrinho
23 - Boi Perdido	50 - Pocinha	77 - Três Barras
24 - Bom Sucesso	51 - Ponta Grossa Acima	78 - Vila Porfírio
25 - Bomba	52 - Praça Central - Sede Município	79 - Volta Grande
26 - Cabeceira do Ribeirão do Veado	53 - Páldor	80 - Água Morna
27 - Canha	54 - Quarteirão de Baixo	81 - Água Sumida

Área Verde de Cerro Azul - PR	Sistema Rodoviário - Departamento de Estradas e Rodagem
 Floresta Nativa - 46,73% do Uso da Terra	Rodovia Federal
 Vegetação de Varzea - 0,012% do Uso da Terra	Rodovia Estadual
	Auto-Estrada
	Rodovia Pavimentada
	Estrada

Limites e Propostas de Perímetros
Proposta de Perímetros
Limite Municipal Cerro Azul - PR

METADADOS

O presente mapa temático foi elaborado no software QuantumGIS 3.22.4-Bialowieza. Fonte do Mapeamento das Comunidades/Vilas Rurais: Leituras Comunitárias realizadas entre os dias 3 e 5 de março de 2022. Coleta das Coordenadas: Aldeia Baptista Chimin Junior (UNICENTRO / UEPG), Alexandre Dantas Brigueti (PMCA), João Paulo Leandro de Almeida (UEPG), João Vitor de Melo (UEPG), Julia Thaisara Wilchak Queiroz (UEPG), Luana Oliveira (UEPG), Marcio Jose Ornat (UEPG), Marcos Roberto Santos (DR - Paraná), Karla Fabiane Zieleski (DR - Paraná). Fonte da proposta dos perímetros da Sede e Distritos e zoneamento urbano: Marcio Jose Ornat (UEPG), Aníbal Evers de Melo (UEPG), Alexandre Moreira Bonfim (UEPG), Juste Bueno de Camargo (UEPG), Gabriel Rebonato (UEPG), José Zubeck da Rosa (UEPG), Karla Eduarda de Oliveira (UEPG), Marlon Vinicius Kapp Cristovao (UEPG), Maria Leticia Machado (UEPG), Paula Junqueira Braga do Carmo Fontanha (UEPG), Ricardo Botelho (UEPG), Sibely Ariane Werfeli (UEPG), Taliane Vieira Domingues (UEPG) e Karla Fabiane Zieleski (DR - Paraná), Marcos Roberto Santos (DR - Paraná), Alexandre Dantas Brigueti (PMCA), a produção ocorreu a partir do uso e referência: Imagem Orbital Google Satellite (2022-2023/UEPG). A fonte de dados do limite estadual e municipal (2022), e a cobertura e uso da terra (2020) são produção do Instituto Água e Terra - IAT. Segundo Sistema Metodológico e Mapeamento de Uso e Cobertura da Terra no Estado do Paraná - Relatório Técnico de Mapeamento - Base Integrada v2020. Os dados necessários para o mapeamento e criação dos dados evidenciados no cartograma foram: Imagens Ópticas Ortorectificadas, escala 1:25000; Base cartográfica vetorial da área de mapeamento, escala 1:50000; Base cartográfica vetorial da base hidrográfica integrada do Estado, escala 1:50000; Base cartográfica vetorial das curvas de nível e pontos cotados, escala 1:50000; Base cartográfica vetorial da malha viária, escala 1:50000; O mapeamento foi realizado com a escala de aquisição vetorial de 1:12500, para que o produto final atendesse à escala 1:25000 com qualidade na delimitação dos alvos. A simbologia das estradas é baseada no Catálogo de Símbolos - Manual Técnico de Convenções Cartográficas, 2002 - Ministério da Defesa - Exército Brasileiro.

EXECUÇÃO Universidade Estadual de Ponta Grossa	BACHARELADO EM GEOGRAFIA DEPARTAMENTO DE GEOCIÊNCIAS Universidade Estadual de Ponta Grossa - PR
CONVÊNIO: PREFEITURA MUNICIPAL DE CERRO AZUL	
LOCAL: CERRO AZUL - PR	
DESENHO: Saras Rosan Geógrafo CREA: PR-211293/D	Coordenadas: UTM - Fuso 22 S Datum Horizontal: SIRGAS 2000 Fonte: DER, 2019; IAT, 2019 e 2020 e 2022.
RESPONSÁVEIS TÉCNICOS: Saras Rosan Geógrafo CREA: PR-211293/D	Marcio Jose Ornat Geógrafo CREA: PR-1197154/D
ESCALA: 1:100000	DATA: 13/07/2023
FOLHA: 01 FOLHA ÚNICA	