

PASTAGEM/CAMPO - COBERTURA E USO DA TERRA - CERRO AZUL - PR

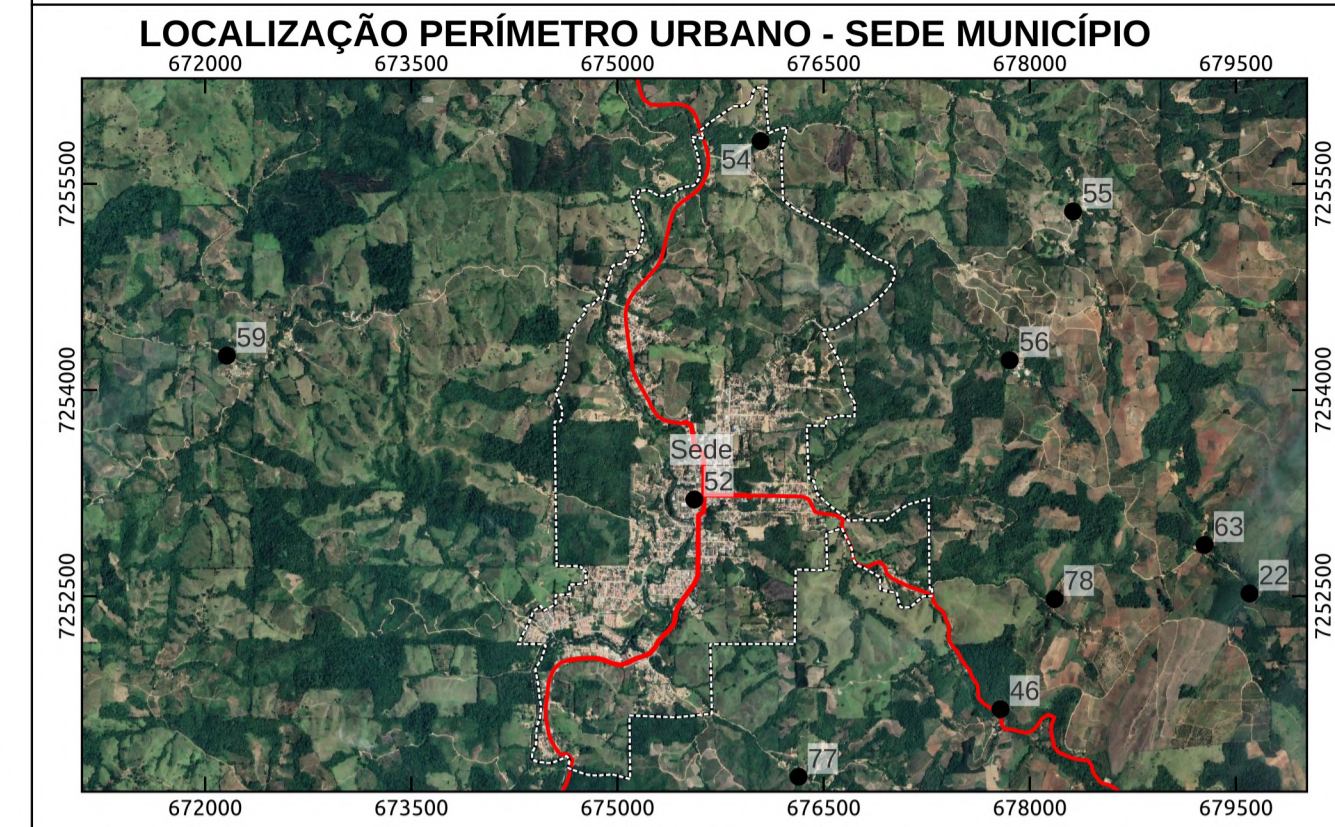

LEGENDA

- Comunidades/Vilas Rurais de Cerro Azul - PR**
- | | | |
|-------------------------------------|-------------------------------------|----------------------------------|
| 1 - Anta Gorda | 28 - Casa Branca | 55 - Quarteirão de Cima |
| 2 - Areia da Piedade | 29 - Córrego Seco | 56 - Quarteirão dos Orfãos |
| 3 - Bairro Macaco | 30 - Fazenda Ponta Grossa | 57 - Quilombola |
| 4 - Bairro Mono | 31 - Freguesia | 58 - Ranchinho |
| 5 - Bairro Retiro | 32 - Guaraípos | 59 - Ribeirão Bonito do Chapéu |
| 6 - Bairro do Belos | 33 - Ilha Rasa | 60 - Ribeirão Bonito do Turvo I |
| 7 - Bairro do Macuco | 34 - Ilha do Turvo | 61 - Ribeirão Bonito do Turvo II |
| 8 - Bairro dos Cardosos | 35 - Itupava | 62 - Ribeirão das Pedras |
| 9 - Bairro das Rosas | 36 - Jaguatirica | 63 - Ribeirão do João Gordo |
| 10 - Balsa Velha | 37 - Km 40 | 64 - Ribeirão do Meio |
| 11 - Barra do Teixeira | 38 - Km 60 | 65 - Ribeirão do Scheffer |
| 12 - Barra Bonita do Ciriaco | 39 - Lageadinho | 66 - Ribeirão do Veado |
| 13 - Barra Bonita dos Santos | 40 - Lageado Grande | 67 - Rocha |
| 14 - Barra Linda | 41 - Lageado da Barra Bonita | 68 - Salto do Guaraípo |
| 15 - Barra da Bomba | 42 - Limeira | 69 - Serra |
| 16 - Barra das Estrelas | 43 - Matias | 70 - São Sebastião |
| 17 - Barra do Lageadinho | 44 - Mato Preto | 71 - Taquara |
| 18 - Barra do Lageado | 45 - Morro Grande | 72 - Teixeira |
| 19 - Barreiro do Turvo | 46 - Pedra Lousa | 73 - Terceiro da Bomba |
| 20 - Barro Vermelho | 47 - Pinhal Grande | 74 - Terézio |
| 21 - Bica da Pedra | 48 - Pinhalzinho | 75 - Tigre |
| 22 - Bocaína | 49 - Pinheiro Seco | 76 - Tigrinho |
| 23 - Boi Perdido | 50 - Pocinha | 77 - Três Barras |
| 24 - Bom Sucesso | 51 - Ponta Grossa Acima | 78 - Vila Porfírio |
| 25 - Bomba | 52 - Praça Central - Sede Município | 79 - Volta Grande |
| 26 - Cabeceira do Ribeirão do Veado | 53 - Pulador | 80 - Água Morna |
| 27 - Canha | 54 - Quarteirão de Baixo | 81 - Água Sumida |
- Pastagem/Campo de Cerro Azul - PR**
- Pastagem/Campo - 27,36% do Uso da Terra
- Sistema Rodoviário - Departamento de Estradas e Rodagem**
- Rodovia Federal
 - Rodovia Estadual
 - Auto-Estrada
 - Rodovia Pavimentada
 - Estrada
- Limites e Propostas de Perímetros**
- Proposta de Perímetros
 - Limite Municipal Cerro Azul - PR

METADADOS

O presente mapa temático foi elaborado no software QuantumGIS 3.22.4-Bialowieza. Fonte do Mapeamento das Comunidades/Vilas Rurais: Leituras Comunitárias realizadas entre os dias 3 e 5 de março de 2022. Coleta das Coordenadas: Aldes Baptista Chimin Junior (UNICENTRO / UEPG), Alexandre Dantas Brigueti (PMCA), João Paulo Leandri (UEPG), João Vitor de Melo (UEPG), Julia Thaisara Wilchak Queiroz (UEPG), Luana Oliveira (UEPG), Marcio Jose Ornat (UEPG), Marcos Roberto Santos (IDR - Paraná), Karla Fabiane Zieleski (IDR - Paraná). Fonte da proposta dos perímetros da Sede e Distritos e zoneamento urbano: Marcio Jose Ornat (UEPG), Asslan Evers de Melo (UEPG), Alexandre Moreira Bontim (UEPG), Juste Bueno de Camargo (UEPG), Gabriel Rebonato (UEPG), José Zubeik da Rosa (UEPG), Karla Eduarda de Oliveira (UEPG), Marlon Vinicius Kapp Cristovao (UEPG), Maria Leticia Machado (UEPG), Paula Junqueira Braga do Carmo Fontanha (UEPG), Ricardo Botelho (UEPG), Sibely Ariane Werfeli (UEPG), Taliane Vieira Domingues (UEPG) e Karla Fabiane Zieleski (IDR - Paraná), Marcos Roberto Santos (IDR - Paraná), Alexandre Dantas Brigueti (PMCA), a produção ocorreu a partir do uso e referência: Imagem Orbital Google Satellite (2022-2023/UEPG). A fonte de dados do limite estadual e municipal (2022), e a cobertura e uso da terra (2020) são produção do Instituto Água e Terra - IAT. Segundo Sistema Metodológico e Mapeamento de Uso e Cobertura da Terra no Estado do Paraná - Relatório Técnico de Mapeamento - Base Integrada v20219, os insumos necessários para o mapeamento e criação dos dados evidenciados no cartograma foram: Imagens Ópticas Ortorectificadas, escala 1:25000; Base cartográfica vetorial da área de mapeamento, escala 1:50000; Base cartográfica vetorial da base hidrográfica integrada do Estado, escala 1:50000; Base cartográfica vetorial das curvas de nível e pontos cotados, escala 1:50000; Base cartográfica vetorial da malha viária, escala 1:50000; O mapeamento foi realizado com a escala de aquisição vetorial de 1:12500, para que o produto final atendesse à escala 1:25000 com qualidade na delimitação dos alvos. A simbologia das estradas é baseada no Catálogo de Símbolos - Manual Técnico de Convenções Cartográficas, 2002 - Ministério da Defesa - Exército Brasileiro.

EXECUÇÃO
BACHARELADO EM GEOGRAFIA
 DEPARTAMENTO DE GEOCIÊNCIAS
 Universidade Estadual de Ponta Grossa - PR

CONVÊNIO: PREFEITURA MUNICIPAL DE CERRO AZUL
LOCAL: CERRO AZUL - PR

DESENHO: Saras Rosan Geógrafo CREA: PR-211293/D
 Coordenadas: UTM - Fuso 22 S Datum Horizontal: SIRGAS 2000 Fonte: DER, 2019; IAT, 2019, 2020 e 2022.
ESCALA: 1:100000
DATA: 14/07/2023

RESPONSÁVEIS TÉCNICOS: Saras Rosan Geógrafo CREA: PR-211293/D
 Marcio Jose Ornat Geógrafo CREA: PR-1197154/D
FOLHA: 01
 FOLHA ÚNICA