

**POTENCIALIDADE AGRÍCOLA NATURAL DAS TERRAS - CERRO AZUL - PR**

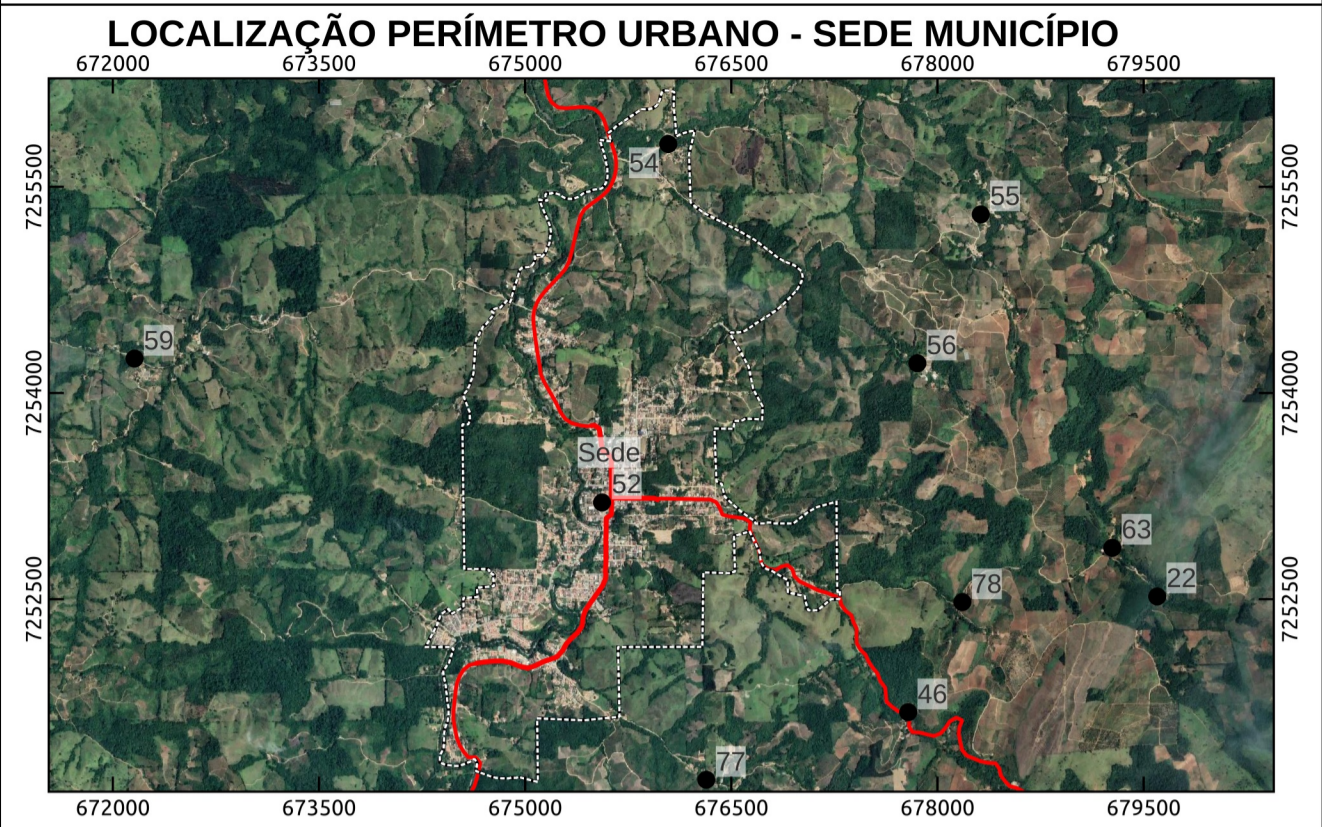

**LEGENDA**

- Comunidades/Vilas Rurais de Cerro Azul - PR**
- |                                     |                                     |                                  |
|-------------------------------------|-------------------------------------|----------------------------------|
| 1 - Anta Gorda                      | 28 - Casa Branca                    | 55 - Quarteirão de Cima          |
| 2 - Areia da Piedade                | 29 - Córrego Seco                   | 56 - Quarteirão dos Orfãos       |
| 3 - Bairro Macaco                   | 30 - Fazenda Ponta Grossa           | 57 - Quilombola                  |
| 4 - Bairro Mono                     | 31 - Freguesia                      | 58 - Rancho                      |
| 5 - Bairro Retiro                   | 32 - Guaraiços                      | 59 - Ribeirão Bonito do Chapéu   |
| 6 - Bairro do Belos                 | 33 - Ilha Rasa                      | 60 - Ribeirão Bonito do Turvo I  |
| 7 - Bairro do Macuco                | 34 - Ilha do Turvo                  | 61 - Ribeirão Bonito do Turvo II |
| 8 - Bairro dos Cardosos             | 35 - Itupava                        | 62 - Ribeirão das Pedras         |
| 9 - Bairro dos Rosas                | 36 - Jaguatirica                    | 63 - Ribeirão do João Gordo      |
| 10 - Balsa Velha                    | 37 - Km 40                          | 64 - Ribeirão do Meio            |
| 11 - Barra do Teixeira              | 38 - Km 60                          | 65 - Ribeirão do Scheffer        |
| 12 - Barra Bonita do Ciriaco        | 39 - Lageadinho                     | 66 - Ribeirão do Veado           |
| 13 - Barra Bonita dos Santos        | 40 - Lageado Grande                 | 67 - Rocha                       |
| 14 - Barra Linda                    | 41 - Lageado da Barra Bonita        | 68 - Salto do Guaraiço           |
| 15 - Barra da Bomba                 | 42 - Limeira                        | 69 - Serra                       |
| 16 - Barra das Estrelas             | 43 - Matias                         | 70 - São Sebastião               |
| 17 - Barra do Lageadinho            | 44 - Mato Preto                     | 71 - Taquara                     |
| 18 - Barra do Lageado               | 45 - Morro Grande                   | 72 - Teixeira                    |
| 19 - Barreiro do Turvo              | 46 - Pedra Louisa                   | 73 - Terceiro da Bomba           |
| 20 - Barro Vermelho                 | 47 - Pinhal Grande                  | 74 - Terézio                     |
| 21 - Bica da Pedra                  | 48 - Pinhalzinho                    | 75 - Tigre                       |
| 22 - Bocaina                        | 49 - Pinheiro Seco                  | 76 - Tigrinho                    |
| 23 - Boi Perdido                    | 50 - Pocinha                        | 77 - Três Barras                 |
| 24 - Bom Sucesso                    | 51 - Ponta Grossa Acima             | 78 - Vila Porfírio               |
| 25 - Bomba                          | 52 - Praça Central - Sede Município | 79 - Volta Grande                |
| 26 - Cabeceira do Ribeirão do Veado | 53 - Pulador                        | 80 - Água Morna                  |
| 27 - Canha                          | 54 - Quarteirão de Baixo            | 81 - Água Sumida                 |
- Classes de Potencialidade Agrícola Natural das Terras - IBGE**
- Área Urbana
  - B - Terras com Moderada Potencialidade ao Desenvolvimento Agrícola
  - C - Terras com Restrita Potencialidade ao Desenvolvimento Agrícola
  - D - Terras com Potencialidade Fortemente Restrita ao Desenvolvimento Agrícola
- Sistema Rodoviário - Departamento de Estradas e Rodagem**
- Rodovia Federal
  - Rodovia Estadual
  - Auto-Estrada
  - Rodovia Pavimentada
  - Estrada
- Limites e Propostas de Perímetros**
- Proposta de Perímetros
  - Limite Municipal de Cerro Azul - PR

**METADADOS**

O presente mapa temático foi elaborado no software QuantumGIS 3.22.4-Białowieża. Fonte do Mapeamento das Comunidades / Vilas Rurais: Leituras Comunitárias realizadas entre os dias 2 e 5 de março de 2022. Coletas das Coordenadas: Aides Ruzinski Junior (UNICENTRO / UEPG), Alexandre Dantas Brugnini (PMCA), João Paulo Leandro de Almeida (UEPG), João Vitor de Melo (UEPG), Julia Thainara Wilchak Queiroz (UEPG), Luana Oliveira (UEPG), Marcio Jose Ornat (UEPG), Marcos Roberto Santos (IDR - Paraná), Karla Fabiane Ziniski (IDR - Paraná). Fonte da proposta dos perímetros da Sede e Distritos: Marcio Jose Ornat (UEPG), Aílton Evers de Melo (UEPG), Alexandre Moreira Bonini (UEPG), Judite Bueno de Camargo (UEPG), Gabriel Rebouças (UEPG), José Zibek da Rosa (UEPG), Karla Eduarda de Oliveira (UEPG), Marlon Vinícius Kapp Cristovao (UEPG), Maria Letícia Machado (UEPG), Paula Junqueira Braga do Carmo Fontanella (UEPG), Ricardo Bonifácio (UEPG), Sidney Aires Werthe (UEPG), Tassiane Vieira Domingues (UEPG) e Karla Fabiane Ziniski (IDR - Paraná). Marcos Roberto Santos (IDR - Paraná), Alexandre Dantas Brugnini (PMCA), a produção ocorreu a partir do uso e referência: Imagem Orbital Google Satellite (2022-2023/UEPG). Os limites municipais (2022) e as Áreas de Potencialidade Agrícola (2022) são produção do Instituto Brasileiro de Geografia e Estatística - IBGE. Segundo o cadastro de Macrocaracterização das Unidades Rurais do Brasil - Potencialidade Agrícola Natural das Terras (2022), a análise da potencialidade agrícola natural das terras do Brasil foi aplicada ao primeiro componente de cada unidade do mapeamento pedológico na escala 1:25000 do IBGE, além disso as potencialidades e limitações do uso da agricultura das unidades foram classificadas por níveis (A1, A2, B, C e D) de acordo com o grau de generalização permitida pela escala, evidenciando mosaicos homogêneos segundo determinados aspectos pedológicos e topográficos contidos nas unidades de mapeamento de solos para mais informações: <https://www.ibge.gov.br/geociencias/informacoes-ambientais/estudos-ambientais/2022-mapeamento-de-recursos-naturais-do-brasil.html?tracc=so-no-producao>. Os tipos de solos existentes em cada área de potencialidade foram evidenciados no cartograma. A simbologia das estradas é baseada no Catálogo de Símbolos - Manual Técnico de Convenções Cartográficas 2002 - Ministério da Defesa - Exército Brasileiro.

**EXECUÇÃO**

**BACHARELADO EM GEOGRAFIA**  
DEPARTAMENTO DE GEOCIÊNCIAS  
Universidade Estadual de Ponta Grossa - PR

**CONVÊNIO:** PREFEITURA MUNICIPAL DE CERRO AZUL  
**LOCAL:** CERRO AZUL - PR

**DESENHO:** Saras Rosan Geógrafo  
CREA: PR-211293/D

Coordenadas: UTM - Fuso 22 S  
Datum Horizontal: SIRGAS 2000  
Fonte: DER, 2019; IBGE, 2022.

**ESCALA:** 1:100000  
**DATA:** 14/07/2023

**RESPONSÁVEIS TÉCNICOS:** Saras Rosan Geógrafo  
CREA: PR-211293/D

Marcio Jose Ornat Geógrafo  
CREA: PR-1197154/D

**FOLHA:** 01  
FOLHA ÚNICA