

**EQUIPAMENTOS DE ALCANCE REGIONAL (SAÚDE, EDUCAÇÃO, CULTURAL) - CERRO AZUL - PR**

**LOCALIZAÇÃO PERÍMETRO URBANO - SEDE MUNICÍPIO**

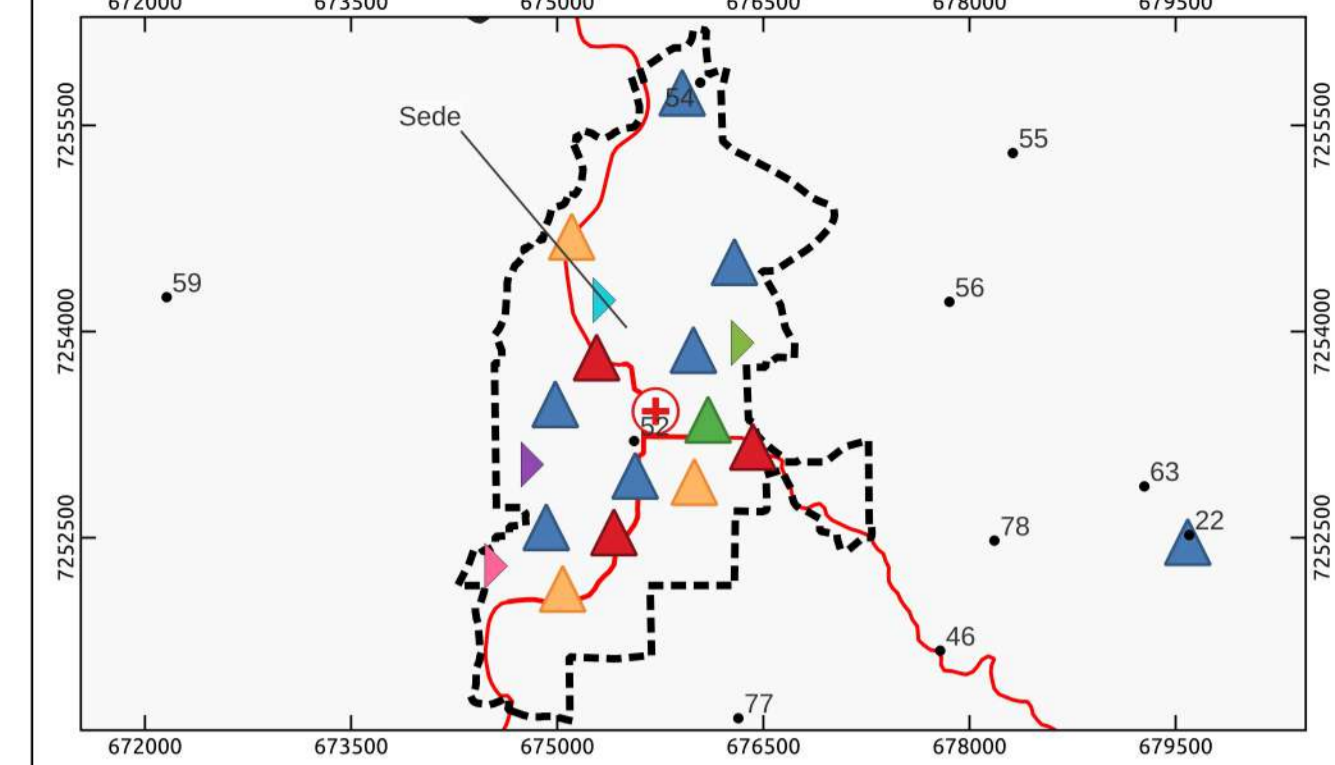

**LOCALIZAÇÃO DO MUNICÍPIO**



**LEGENDA**

Comunidades/Vilas Rurais de Cerro Azul - PR		
1 - Anta Gorda	28 - Casa Branca	55 - Quarteirão de Cima
2 - Areia da Piedade	29 - Córrego Seco	56 - Quarteirão dos Orfãos
3 - Bairro Macaco	30 - Fazenda Ponta Grossa	57 - Quilombola
4 - Bairro Mono	31 - Freguesia	58 - Ranchinho
5 - Bairro Retiro	32 - Guaraipos	59 - Ribeirão Bonito do Chapéu
6 - Bairro do Belos	33 - Ilha Rasa	60 - Ribeirão Bonito do Turvo I
7 - Bairro do Macuco	34 - Ilha do Turvo	61 - Ribeirão Bonito do Turvo II
8 - Bairro dos Cardosos	35 - Itupava	62 - Ribeirão das Pedras
9 - Bairro dos Rosas	36 - Jaguatirica	63 - Ribeirão do João Gordo
10 - Balsa Velha	37 - Km 40	64 - Ribeirão do Meio
11 - Barra da Teixeira	38 - Km 60	65 - Ribeirão do Scheffer
12 - Barra Bonita do Ciriaco	39 - Lageadinho	66 - Ribeirão do Veado
13 - Barra Bonita dos Santos	40 - Lageado Grande	67 - Rocha
14 - Barra Linda	41 - Lageado da Barra Bonita	68 - Salto do Guaraipo
15 - Barra da Bomba	42 - Limeira	69 - Serra
16 - Barra das Estrelas	43 - Matias	70 - São Sebastião
17 - Barra do Lageadinho	44 - Mato Preto	71 - Taquara
18 - Barra do Lageado	45 - Morro Grande	72 - Teixeira
19 - Barreiro do Turvo	46 - Pedra Lousa	73 - Terceiro da Bomba
20 - Barro Vermelho	47 - Pinhal Grande	74 - Terézio
21 - Bica da Pedra	48 - Pinhalzinho	75 - Tigre
22 - Bocaina	49 - Pinheiro Seco	76 - Tigrinho
23 - Bol Perdido	50 - Pocinha	77 - Três Barras
24 - Bom Sucesso	51 - Ponta Grossa Acima	78 - Vila Porfírio
25 - Bomba	52 - Praça Central - Sede Município	79 - Volta Grande
26 - Cabeceira do Ribeirão do Veado	53 - Pulador	80 - Água Morna
27 - Canha	54 - Quarteirão de Baixo	81 - Água Sumida

Localização de Equipamentos de Alcance Regional (saúde, educação, cultura)	Sistema Rodoviário - Departamento de Estradas e Rodagem
Academia ao ar livre	Rodovia Federal
APAE	Rodovia Estadual
Biblioteca	Auto-Estrada
Casa da Cultura	Rodovia Pavimentada
UBS e Hospital	Estrada

Limites e Propostas de Perímetros	
	Proposta de Perímetros
	Limite Municipal de Cerro Azul - PR

**METADADOS**  
 O presente mapa temático foi elaborado no software QuantumGIS 3.28.11-Frênese. Fonte do Mapeamento das Comunidades / Vilas Rurais: Letras Comunárias realizadas entre os dias 3 e 5 de março de 2022. Coleta das Coordenadas: Aides Baptista Chimin Junior (UNICENTRO / UEPG); Alexandre Dantas Briguetti (PMCA); João Paulo Leandro de Almeida (UEPG); João Vitor de Melo (UEPG); Julia Thainara Wilchak Queiroz (UEPG); Luana Oliveira (UEPG); Marcio Jose Ornat (UEPG); Marcos Roberto Santos (UEPG - Paraná); Karla Fabiane Zielinski (IDR - Paraná); Fonte da proposta dos perímetros da Sede e Distritos: Marcio Jose Ornat (UEPG); Aislán Evers de Melo (UEPG); Alexandre Moreira Bonfim (UEPG); Judite Bueno de Camargo (UEPG); Gabriel Rebonato (UEPG); Joel Zubeck da Rosa (UEPG); Karla Eduarda de Oliveira (UEPG); Marlon Vinicius Kapp Cristovao (UEPG); Maria Letícia Machado (UEPG); Paula Junqueira Braga do Carmo Fontanhe (UEPG); Ricardo Botelho (UEPG); Sibelly Ariane Werfeli (UEPG); Tatiane Vieira Domingues (UEPG) e Karla Fabiane Zielinski (IDR - Paraná); Marcos Roberto Santos (IDR - Paraná); Alexandre Dantas Briguetti (PMCA), a produção ocorreu a partir do uso e referência: Imagem Orbital Google Satellite (2022-2023/UEPG). Os limites municipais (2022) são produção do Instituto Água e Terra - IAT. As localizações dos equipamentos de saúde, educação e cultura foram coletadas em campo por Marcio Jose Ornat (UEPG) e Douglas de Barros da Silva (UEPG), além da colaboração de Bruno Henrique Lovato (PMCA), Eudes Fagundes (PMCA) e Ezequiel Bonete (PMCA), a partir de trabalho de campo realizado nos dias 20/05/2022, 24/06/2022, 25/06/2022 e 11/07/2022, com a coleta de coordenadas UTM - com a utilização do receptor GPS Etrex 32x, 2022. A simbologia das estradas é baseada no Catálogo de Símbolos - Manual Técnico de Convenções Cartográficas, 2002 - Ministério da Defesa - Exército Brasileiro. Importante relatar que a escola Escola Municipal do Campo Elza Maria de Castro Bahr, presente no distrito do Tigre é administrada pelo município de Rio Branco do Sul - PR.

<b>EXECUÇÃO</b> Universidade Estadual de Ponta Grossa	<b>BACHARELADO EM GEOGRAFIA</b> DEPARTAMENTO DE GEOCIÊNCIAS Universidade Estadual de Ponta Grossa - PR
<b>CONVÊNIO:</b> PREFEITURA MUNICIPAL DE CERRO AZUL	
<b>LOCAL:</b> CERRO AZUL - PR	
<b>DESENHO:</b> Saras Rosan Geógrafo CREA: PR-211293/D	<b>COORDENADAS:</b> UTM - Fuso 22 S Datum Horizontal: SIRGAS 2000 Fonte: DER, 2019; IAT, 2022.
<b>ESCALA:</b> 1:100000	<b>DATA:</b> 06/11/2023
<b>RESPONSÁVEIS TÉCNICOS:</b>	
Judite Bueno de Camargo Geógrafa CREA: PR-215482/D	Saras Rosan Geógrafo CREA: PR-211293/D
Marcio Jose Ornat Geógrafo CREA: PR-1197154/D	
<b>FOLHA:</b> <b>01</b> FOLHA ÚNICA	