

ÁREAS DE PRESERVAÇÃO PERMANENTE - DOUTOR ULYSSES - PR

LOCALIZAÇÃO PERÍMETRO URBANO - SEDE MUNICÍPIO

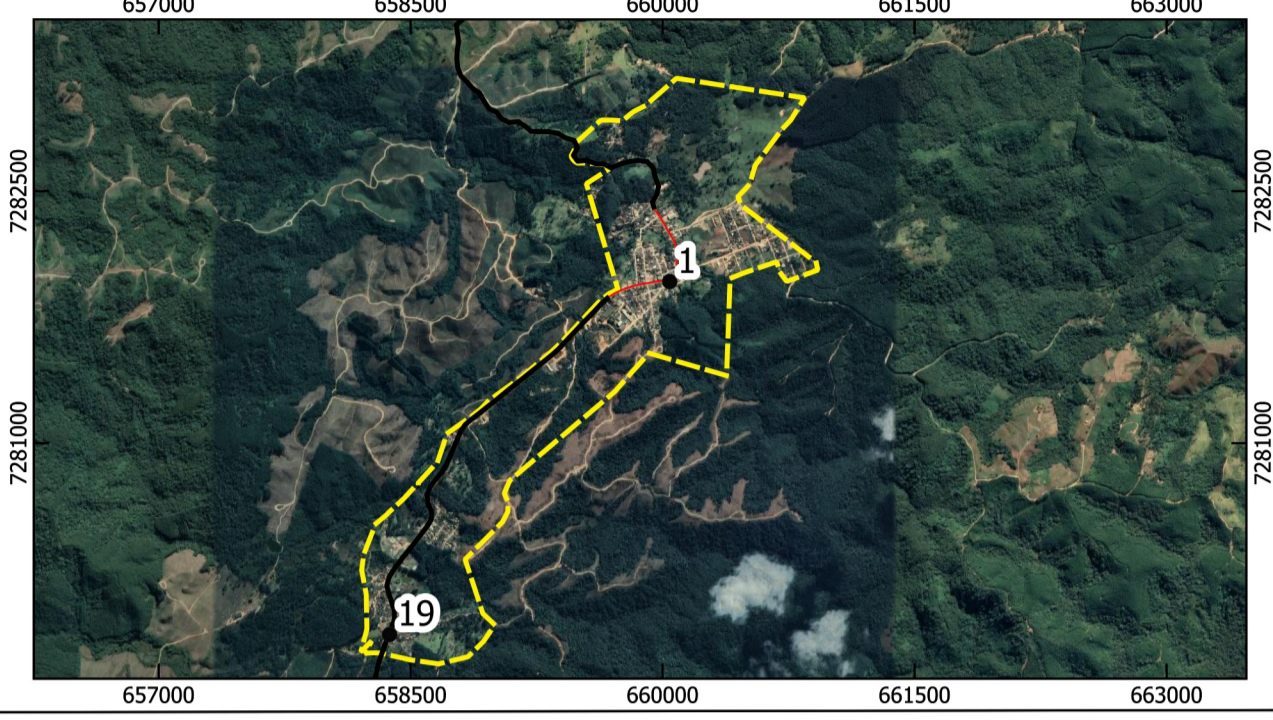

LOCALIZAÇÃO DO MUNICÍPIO



LEGENDA

- | | |
|--|--|
| <p>Área de Preservação Permanente - Tamanho da Área de Abrangência - Doutor Ulysses</p> <ul style="list-style-type: none"> 30 metros 50 metros 100 metros | <p>Sistema Rodoviário - Departamento de Estradas e Rodagem</p> <ul style="list-style-type: none"> Rodovia Estadual Estradas Rodovia Municipal Pavimentada |
| <p>Limites</p> <ul style="list-style-type: none"> Limite Município de Doutor Ulysses Proposta de Perímetro | <p>Outros</p> <ul style="list-style-type: none"> Localidades Rurais Doutor Ulysses |

Comunidades/Vilas Rurais de Doutor Ulysses - Pr

- | | | | |
|--------------------------|-----------------------------|--------------------------|----------------------------|
| 1 - Sede | 11 - Fecho | 21 - Quilombo Varzeão | 31 - Pina |
| 2 - Burrinho | 12 - Pinhal Itaipirapuã | 22 - Quilombo Gramadinho | 32 - Sindicato |
| 3 - Figueira | 13 - Sete Quedas Scheffer | 23 - Queimadinho | 33 - Cabeceira Sete Quedas |
| 4 - Marreca | 14 - Sete Quedas do Meio | 24 - Feitil | 34 - Ribeiros 1 |
| 5 - Cordeiros | 15 - Toca do Morcego | 25 - Bairro do Alegre | 35 - Ribeiros 2 |
| 6 - Sete Quedas | 16 - Cabeceira do Tigre | 26 - Caraguatá | 36 - Caraguatá Martins |
| 7 - Ribeirão Claro | 17 - Quarteirão dos Severos | 27 - Palmeiral | 37 - Marreção |
| 8 - Sete Quedas Geliat | 18 - Tigre | 28 - Bairro dos Mello | 38 - Moreiras |
| 9 - Ribeirão da Lagoa | 19 - Cerrado | 29 - Teixeira | 39 - Sete Quedas 2 |
| 10 - Ribeirão das Flores | 20 - Três Barras | 30 - Cordeiro | |

METADADOS

O presente mapa foi elaborado no QGIS 3.30.2 Hertogenbosch. Fonte das coordenadas do Perímetro: Andrea Tedesco (UEPG), Marcio Jose Ornat (UEPG), André Nagalli (UAB), Cleide Mara Lucia Carneiro (UEPG), Danilo Henrique Divardim (UEPG), Édipo Ribeiro dos Santos (UEPG), Elaine Cristina Fiquer Venâncio (UEPG), Evair Pliskevski Paula (UAB), Everton de Deus (UAB), Gabriel Eiki Rocha Camargo (UEPG), Gabriel Rebonato (UEPG), Josiele de França (UEPG), Judite Bueno de Camargo (UEPG), Kamila Cristina de Oliveira Antunes (UEPG), Lino Augusto Machado (UAB), Marcio Aurelio Valentim Machado (UEPG), Maria Cristina Piotrovski (UEPG), Murilo Henrique de Brito (UEPG), Nátali Maidl de Souza (UEPG), Saras Resende Paula (UEPG), Suelen Guadanhim (UEPG), obtidas em campos dias 04 a 06 de outubro de 2023 e 11 e 12 de novembro de 2023, coleta com receptor GNSS Geomax Zenith 16. Fonte das coordenadas das Localidades Rurais: Marcio Jose Ornat (UEPG), Odir Taborda Correia Junior (UEPG), Saras Resende Paula (UEPG), Marcio Aurelio Valentim Machado (UEPG), foram obtidas com receptor GPS Etrex 30, em trabalhos de campo realizados nos dias 30 e 31 de janeiro de 2023 e 04 a 06 de outubro de 2023. A fonte de dados do limite estadual e municipal (2022), são produção do Instituto Brasileiro de Geografia e Estatística - IBGE. As áreas de preservação permanente (2021) são produção da Fundação Brasileira para o Desenvolvimento Sustentável (FBDS). A simbologia das estradas é baseada no Catálogo de Símbolos - Manual Técnico de Convenções Cartográficas, 2002 - Ministério da Defesa - Exército Brasileiro. Os dados das estradas e rodovias estaduais (2021) são do Departamento de Estradas de Rodagem do Estado do Paraná - DER.

<p>EXECUÇÃO</p>	<p>BACHARELADO EM GEOGRAFIA DEPARTAMENTO DE GEOCIÊNCIAS Universidade Estadual de Ponta Grossa - PR</p>
<p>CONVÊNIO: PREFEITURA MUNICIPAL DE DOUTOR ULYSSES</p>	
<p>LOCAL: DOUTOR ULYSSES - PR</p>	
<p>DESENHO:</p> <p>Cleide Mara Lúcia Carneiro CREA JR</p>	<p>Coordenadas: UTM - Fuso 22 S Datum Horizontal: SIRGAS 2000 Fonte: DER, 2021; FBDS, 2021; IBGE, 2022; UEPG, 2024.</p>
<p>ESCALA:</p> <p>1:76.000</p>	<p>DATA:</p> <p>06/05/2024</p>
<p>RESPONSÁVEIS TÉCNICOS:</p> <p>Judite Bueno de Camargo Geógrafa CREA: PR-215482/D Saras Resende Paula Geógrafa CREA: PR-211293/D Marcio Jose Ornat Geógrafo CREA: PR-1197154/D</p>	
<p>FOLHA:</p> <p>01 FOLHA ÚNICA</p>	

