

# ÁREAS DESTINADAS À AGRICULTURA - DOUTOR ULYSSES - PR

## LOCALIZAÇÃO DA SEDE DO MUNICÍPIO

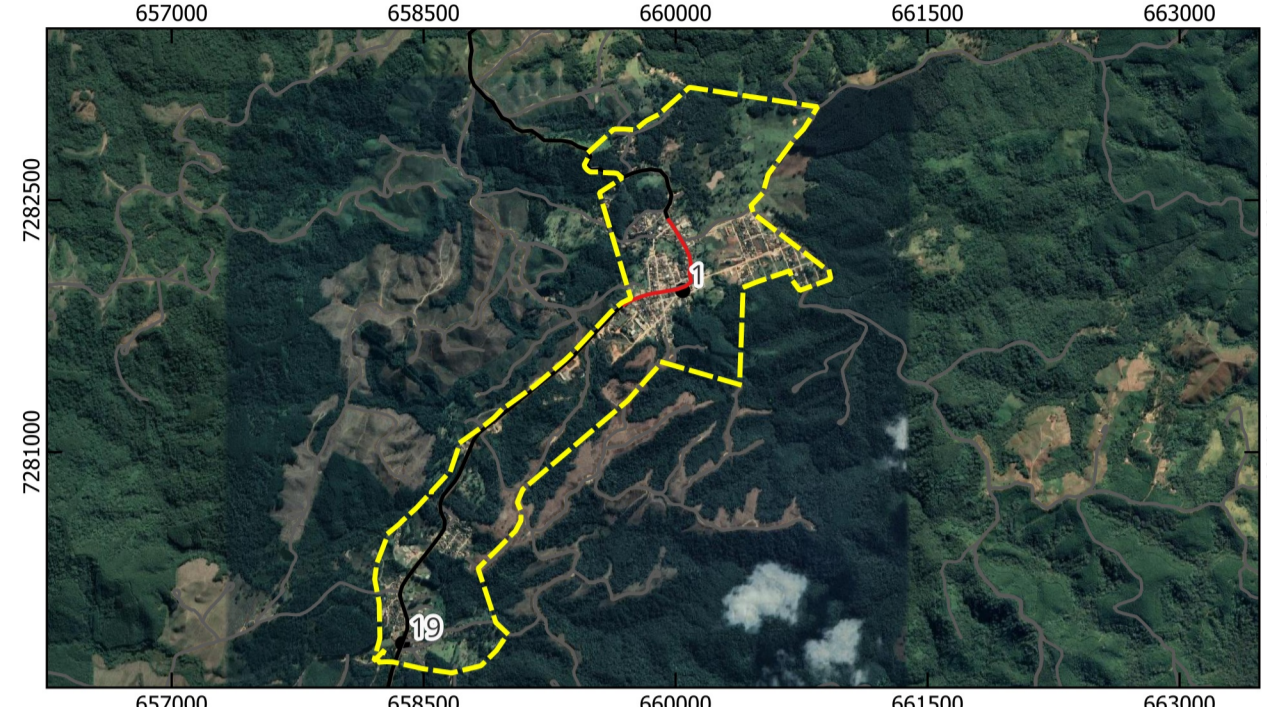

## LOCALIZAÇÃO DO MUNICÍPIO



## LEGENDA

- |   |   |
|---|---|
| <p><b>Áreas Destinadas à Agricultura</b></p> <ul style="list-style-type: none"> <li><span style="display: inline-block; width: 15px; height: 10px; background-color: yellow; border: 1px solid black; margin-right: 5px;"></span> Agricultura Anual - 1%</li> <li><span style="display: inline-block; width: 15px; height: 10px; background-color: orange; border: 1px solid black; margin-right: 5px;"></span> Agricultura Perene - 1,54%</li> </ul> | <p><b>Sistema Rodoviário - Departamento de Estradas e Rodagem</b></p> <ul style="list-style-type: none"> <li><span style="display: inline-block; width: 15px; border-bottom: 1px solid black; margin-right: 5px;"></span> Rodovia Estadual</li> <li><span style="display: inline-block; width: 15px; border-bottom: 1px dashed black; margin-right: 5px;"></span> Caminhos Rurais</li> <li><span style="display: inline-block; width: 15px; border-bottom: 1px solid black; margin-right: 5px;"></span> Estradas</li> <li><span style="display: inline-block; width: 15px; border-bottom: 1px solid red; margin-right: 5px;"></span> Rodovia Municipal Pavimentada</li> </ul> |
| <p><b>Limites</b></p> <ul style="list-style-type: none"> <li><span style="display: inline-block; width: 15px; border-bottom: 1px solid black; margin-right: 5px;"></span> Limite municipal de Doutor Ulysses</li> <li><span style="display: inline-block; width: 15px; border: 1px dashed black; margin-right: 5px;"></span> Proposta Perímetro Urbano</li> </ul>   | <p><b>Outros</b></p> <ul style="list-style-type: none"> <li><span style="display: inline-block; width: 10px; height: 10px; border-radius: 50%; border: 1px solid black; margin-right: 5px;"></span> Localidades Rurais Doutor Ulysses</li> </ul>  |

## Comunidades/Vilas Rurais de Doutor Ulysses - Pr

- |                          |                             |                          |                            |
|--------------------------|-----------------------------|--------------------------|----------------------------|
| 1 - Sede                 | 11 - Fecho                  | 21 - Quilombo Varzeão    | 31 - Pina                  |
| 2 - Burrinho             | 12 - Pinhal Itapirapuã      | 22 - Quilombo Gramadinho | 32 - Sindicato             |
| 3 - Figueira             | 13 - Sete Quedas Scheffer   | 23 - Quilombinho         | 33 - Cabeceira Sete Quedas |
| 4 - Marreca              | 14 - Sete Quedas do Meio    | 24 - Feital              | 34 - Ribeiros 1            |
| 5 - Cordeiros            | 15 - Toca do Morcego        | 25 - Bairro do Alegre    | 35 - Ribeiros 2            |
| 6 - Sete Quedas          | 16 - Cabeceira do Tigre     | 26 - Caraguatã           | 36 - Caraguatã Martins     |
| 7 - Ribeirão Claro       | 17 - Quarteirão dos Severos | 27 - Palmeiral           | 37 - Marreção              |
| 8 - Sete Quedas Gellet   | 18 - Tigre                  | 28 - Bairro dos Mello    | 38 - Moreiras              |
| 9 - Ribeirão da Lagoa    | 19 - Cerrado                | 29 - Teixeira            | 39 - Sete Quedas 2         |
| 10 - Ribeirão das Flores | 20 - Três Barras            | 30 - Cordeiro            |                            |

## METADADOS

O presente mapa foi elaborado no QGIS 3.30.2 Hertogenbosch. Fonte das coordenadas do Perímetro: Andrea Tedesco (UEPG), Marcio Jose Ornat (UEPG), André Nagalli (UAB), Cleide Mara Lucia Carneiro (UEPG), Danilo Henrique Divardim (UEPG), Édipo Ribeiro dos Santos (UEPG), Elaine Cristina Fiquer Venâncio (UEPG), Evair Pliskevski Paula (UAB), Everton de Deus (UAB), Gabriel Eiki Rocha Camargo (UEPG), Gabriel Rebonato (UEPG), Josiele de França (UEPG), Judite Bueno de Camargo (UEPG), Kamila Cristina de Oliveira Antunes (UEPG), Lino Augusto Machado (UAB), Marcio Aurelio Valentim Machado (UEPG), Maria Cristina Piotrovski (UEPG), Murilo Henrique de Brito (UEPG), Nátali Maidl de Souza (UEPG), Saras Resende Paula (UEPG), Suelen Guadanhin (UEPG), obtidas em campos dias 04 a 06 de outubro de 2023 e 11 e 12 de novembro de 2023, coleta com receptor GNSS Geomax Zenith 16. Fonte das coordenadas das Localidades Rurais: Marcio Jose Ornat (UEPG), Odir Tabor da Correia Junior (UEPG), Saras Resende Paula (UEPG), Marcio Aurelio Valentim Machado (UEPG), foram obtidas com receptor GPS Etrex 30, em trabalhos de campo realizados nos dias 30 e 31 de janeiro de 2023 e 04 a 06 de outubro de 2023. A base vetorial do Uso do Solo (2016) e dos municípios (2022) é do Instituto Água e Terra - IAT. A simbologia das estradas/rodovias é baseada no Catálogo de Símbolos - Manual Técnico de Convenções Cartográficas, 2002 - Ministério da Defesa - Exército Brasileiro. As estradas e caminhos rurais (2024), foram elaboradas a partir da imagem de satélite CBERS 04A (2019), por Suelen Guadanhin (UEPG) e validadas por Cleide Mara Lucia Carneiro (UEPG), Judite Bueno de Camargo (UEPG), Murilo Henrique de Brito (UEPG). Os dados das estradas e rodovias estaduais (2021) são do Departamento de Estradas de Rodagens do Estado do Paraná - DER.

|   |   |   |  |  |   |
|---|---|---|--|--|---|
| <p><b>EXECUÇÃO</b></p>  | <p><b>BACHARELADO EM GEOGRAFIA</b><br/> <b>DEPARTAMENTO DE GEOCIÊNCIAS</b><br/>         Universidade Estadual de Ponta Grossa - PR</p>                  |   |  |  |   |
| <p><b>CONVÊNIO: PREFEITURA MUNICIPAL DE DOUTOR ULYSSES</b></p>  |   |   |  |  |   |
| <p><b>LOCAL: DOUTOR ULYSSES - PR</b></p>  |   |   |  |  |   |
| <p><b>DESENHO:</b><br/>         Elaine Cristina Fiquer Venâncio<br/>         CREA Jr</p>  | <p>Coordenadas: UTM - Fuso 22 S<br/>         Datum Horizontal: SIRGAS 2000<br/>         Fonte: DER, 2021; IAT, 2022;<br/>         UEPG, 2023, 2024.</p> | <p><b>ESCALA:</b><br/>         1:76.000</p> <p><b>DATA:</b><br/>         15/04/2024</p> |  |  |   |
| <p><b>RESPONSÁVEIS TÉCNICOS:</b></p> <table border="0" style="width: 100%;"> <tr> <td style="width: 33%;">Judite Bueno de Camargo<br/>Geógrafa<br/>CREA: PR-215482/D</td> <td style="width: 33%;">Saras Resende Paula<br/>Geógrafa<br/>CREA: PR-211293/D</td> <td style="width: 33%;">Marcio Jose Ornat<br/>Geógrafo<br/>CREA: PR-1197154/D</td> </tr> </table> |   |   | Judite Bueno de Camargo<br>Geógrafa<br>CREA: PR-215482/D | Saras Resende Paula<br>Geógrafa<br>CREA: PR-211293/D | Marcio Jose Ornat<br>Geógrafo<br>CREA: PR-1197154/D |
| Judite Bueno de Camargo<br>Geógrafa<br>CREA: PR-215482/D  | Saras Resende Paula<br>Geógrafa<br>CREA: PR-211293/D  | Marcio Jose Ornat<br>Geógrafo<br>CREA: PR-1197154/D                                     |  |  |   |
| <p><b>FOLHA:</b><br/>         FOLHA ÚNICA</p>   |   | <p><b>01</b></p>  |  |  |   |