

DENSIDADE POPULACIONAL/DEMOGRÁFICA POR SETOR CENSITÁRIO - DOUTOR ULYSSES - PR

LOCALIZAÇÃO DA SEDE DO MUNICÍPIO

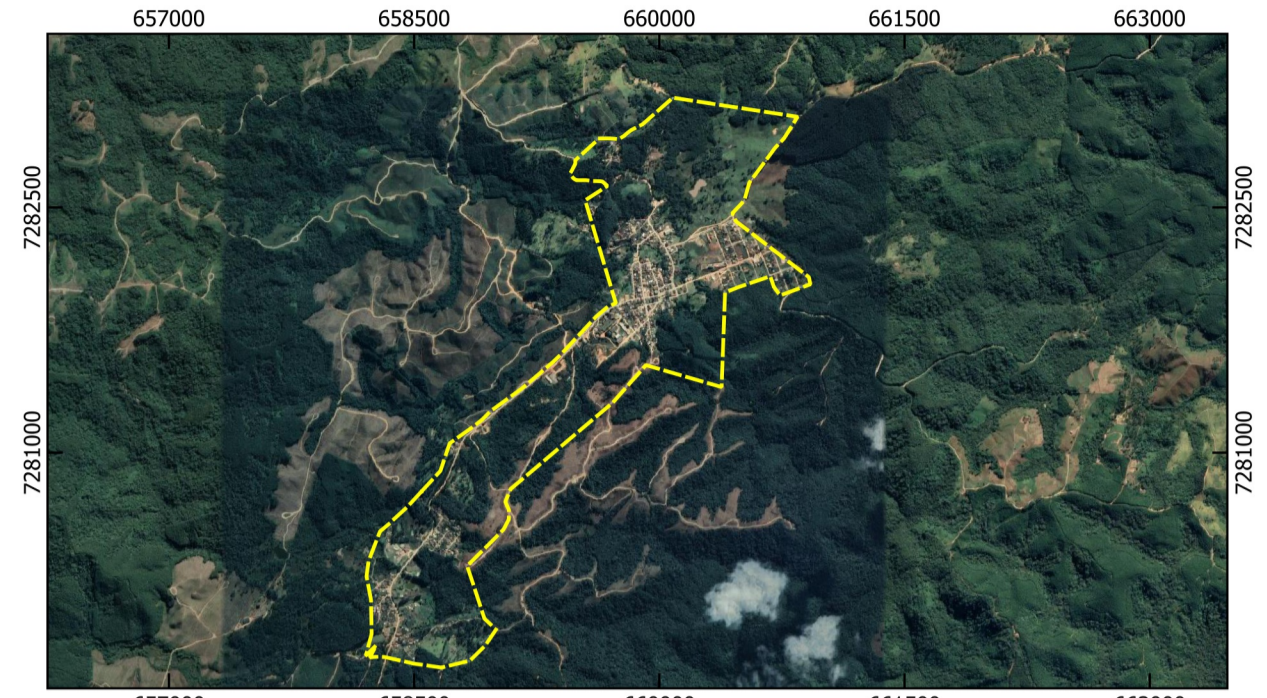

LOCALIZAÇÃO DO MUNICÍPIO



LEGENDA

- Limites e Propostas de Perímetros**
 □ Limite Municípios do Paraná
- Densidade Demográfica em Km² de Doutor Ulysses - PR (2010)**
 □ 0
 □ 0,01 a 0,058
 □ 0,058 a 0,07
 □ 0,07 a 0,079
 □ 0,079 a 0,102
 □ 0,102 a 2,972
- Sistema Rodoviário - Departamento de Estradas e Rodagem**
 ○ Rodovia Estadual
 — Rodovia Pavimentada
 — Estrada
 — Estradas Rurais
- Outros**
 • Localidades Rurais Doutor Ulysses

Comunidades/Vilas Rurais de Doutor Ulysses - Pr

- | | | | |
|--------------------------|-----------------------------|--------------------------|----------------------------|
| 1 - Sede | 11 - Fecho | 21 - Quilombo Varzeão | 31 - Pina |
| 2 - Burrinho | 12 - Pinhal Itaipirapuã | 22 - Quilombo Gramadinho | 32 - Sindicato |
| 3 - Figueira | 13 - Sete Quedas Scheffer | 23 - Queimadinho | 33 - Cabeceira Sete Quedas |
| 4 - Marreca | 14 - Sete Quedas do Meio | 24 - Feital | 34 - Ribeiros 1 |
| 5 - Cordeiros | 15 - Toca do Morcego | 25 - Bairro do Alegre | 35 - Ribeiros 2 |
| 6 - Sete Quedas | 16 - Cabeceira do Tigre | 26 - Caraguatã | 36 - Caraguatã Martins |
| 7 - Ribeirão Claro | 17 - Quarteirão dos Severos | 27 - Palmeiral | 37 - Marreção |
| 8 - Sete Quedas Geliat | 18 - Tigre | 28 - Bairro dos Mello | 38 - Moreiras |
| 9 - Ribeirão da Lagoa | 19 - Cerrado | 29 - Teixeira | 39 - Sete Quedas 2 |
| 10 - Ribeirão das Flores | 20 - Três Barras | 30 - Cordeiro | |

METADADOS

Os 13 polígonos que constituem a área do limite político-administrativo do município de Doutor Ulysses - PR, foram estabelecidos pelo Instituto Brasileiro de Geografia e Estatística - IBGE, na organização do Censo Demográfico referente ao ano de 2010. Os dados que foram utilizados para a elaboração deste mapa temático são aqueles que resultaram do Censo Demográfico IBGE - 2010. Foi utilizado para a construção deste mapa temático a variável V002 e a População Residente em Domicílios Particulares Permanentes foi utilizado para o cálculo da densidade demográfica do município, total este localizado em cada setor censitário do Censo IBGE 2010. (arquivo Básico_PR.csv). O presente mapa temático foi elaborado no software QuantumGIS 3.30.2. Fonte das coordenadas do Perímetro: André Tedesco (UEPG), Marcio José Ornat (UEPG), André Nagalli (UAB), Cleide Mara Lucia Carneiro (UEPG), Danilo Henrique Divardim (UEPG), Édipo Ribeiro dos Santos (UEPG), Elaine Cristina Fiquier Venâncio (UEPG), Evar Pliskewiski Paula (UAB), Everton de Deus (UAB), Gabriel Eiki Rocha Camargo (UEPG), Gabriel Rebonato (UEPG), Josiele de França (UEPG), Judite Bueno de Camargo (UEPG), Kamila Cristina de Oliveira Antunes (UEPG), Lino Augusto Machado (UAB), Marcio Aurelio Valentim Machado (UEPG), Maria Cristina Piotrowski (UEPG), Murilo Henrique de Brito (UEPG), Natáli Maidl de Souza (UEPG), Saras Resende Paula (UEPG), Suelen Guadanhin (UEPG), obtidas em campos dias 04 a 06 de outubro de 2023 e 11 e 12 de novembro de 2023, coleta com receptor GNSS Geomax Zenith 16. Fonte das coordenadas das Localidades Rurais: Marcio José Ornat (UEPG), Odil Taborada Correia Junior (UEPG), Saras Resende Paula (UEPG), Marcio Aurelio Valentim Machado (UEPG), foram obtidas com receptor GPS Etrex 30, em trabalhos de campo realizados nos dias 30 e 31 de janeiro de 2023 e 04 a 06 de outubro de 2023. A base vetorial dos limites estadual e municipal (2022) é do IBGE. A simbologia das estradas/rodovias é baseada no Catálogo de Símbolos - Manual Técnico de Convenções Cartográficas, 2002 - Ministério da Defesa - Exército Brasileiro. As estradas e caminhos rurais (2024), foram elaboradas a partir da imagem de satélite CBERS 04A (2019), por Suelen Guadanhin (UEPG) e validadas por Cleide Mara Lucia Carneiro (UEPG), Judite Bueno de Camargo (UEPG), Murilo Henrique de Brito (UEPG). Os dados das estradas e rodovias (2021) são do Departamento de Estradas de Rodagem do Estado do Paraná - DER.

EXECUÇÃO Universidade Estadual de Ponta Grossa	BACHARELADO EM GEOGRAFIA DEPARTAMENTO DE GEOCIÊNCIAS Universidade Estadual de Ponta Grossa - PR
CONVÊNIO: PREFEITURA MUNICIPAL DE DOUTOR ULYSSES	
LOCAL: DOUTOR ULYSSES - PR	
DESENHO: Marcio Aurelio Valentim Machado CREA- JR	Coordenadas: UTM - Fuso 22 S Datum Horizontal: SIRGAS 2000 Fonte: DER, 2021; IBGE, 2010-2022; UEPG, 2023.
RESPONSÁVEIS TÉCNICOS: Judite Bueno de Camargo Geógrafa CREA: PR-215482/D	Saras Resende Paula Geógrafa CREA: PR-211293/D
Marcio Jose Ornat Geógrafo CREA: PR-1197154/D	ESCALA: 1:82.000 DATA: 07/05/2024
FOLHA: 01 FOLHA ÚNICA	