

LEGENDA

Provincias Estruturais de Doutor Ulysses - PR - IBGE, 2019.

- Cobertura Cenozoica - Estão reunidas sob essa denominação as coberturas pós-gondwanicas continentais, ou seja, as seqüências sedimentares que, em território brasileiro, constituem o preenchimento das bacias e depressões continentais.
- Mantiqueira - É uma faixa ao longo da região costeira entre o sul da Bahia até o Rio Grande do Sul, resultado do fechamento no Neoproterozoico, do paleoceanos Adamastor (SCHOBENHAUS; NEVES, 2003), em razão da convergência e colisão entre os continentes São Francisco - Congo, Paranapanema e Rio de La Plata, para a constituição do Megacontinente Gondwana.
- Paraná - Esta província engloba a Bacia Paleozoica do Paraná, a Bacia Mesozoica Bauru-Caiuá, o vulcanismo Serra Geral, o plutonismo fissural Telêmaco Borba e Complexos Alcalinos Meso-Cenozoicos, cobrindo uma extensa região dos estados do Sul, Sudeste e Centro-Oeste do Brasil.

Fonte: Macrocaracterização dos Recursos Naturais do Brasil - Provincias Estruturais Compartimentos de Relevô, Tipos de Solos, Regiões Fitoecológicas e Outras Áreas (2019).

PROVÍNCIAS ESTRUTURAIS - DOUTOR ULYSSES - PR

LOCALIZAÇÃO PERÍMETRO URBANO - SEDE MUNICÍPIO

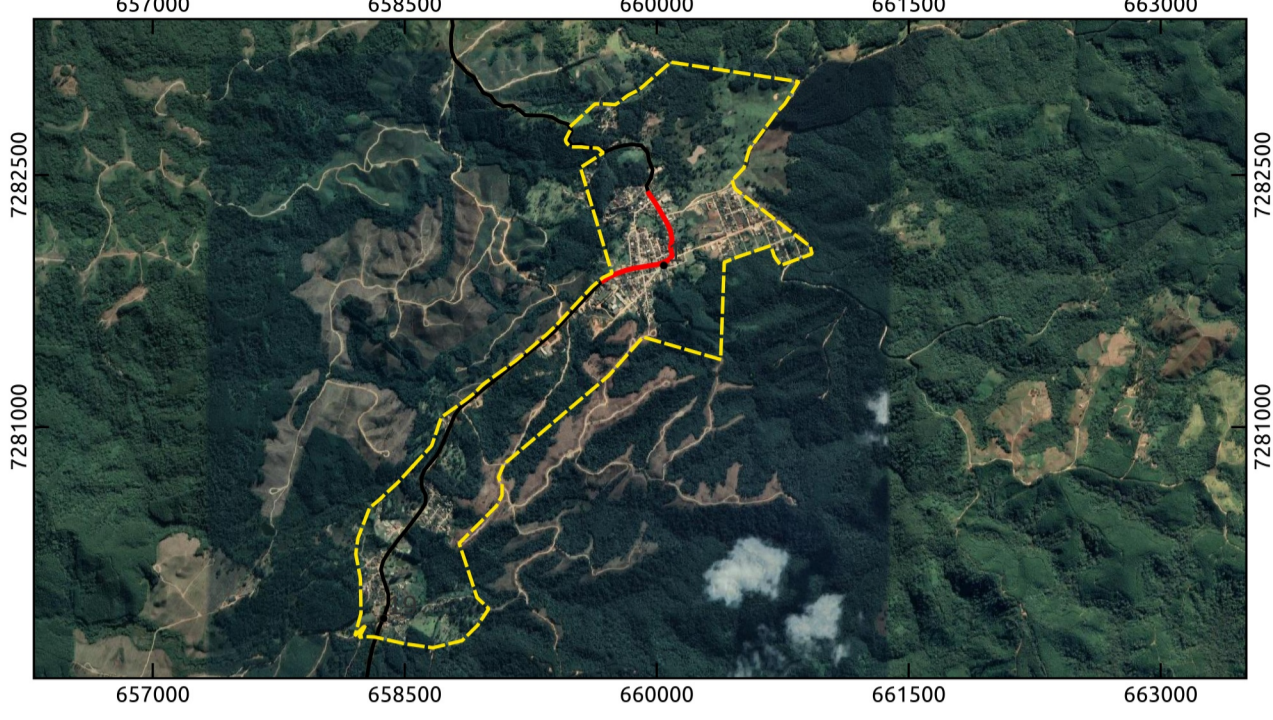

LOCALIZAÇÃO DO MUNICÍPIO

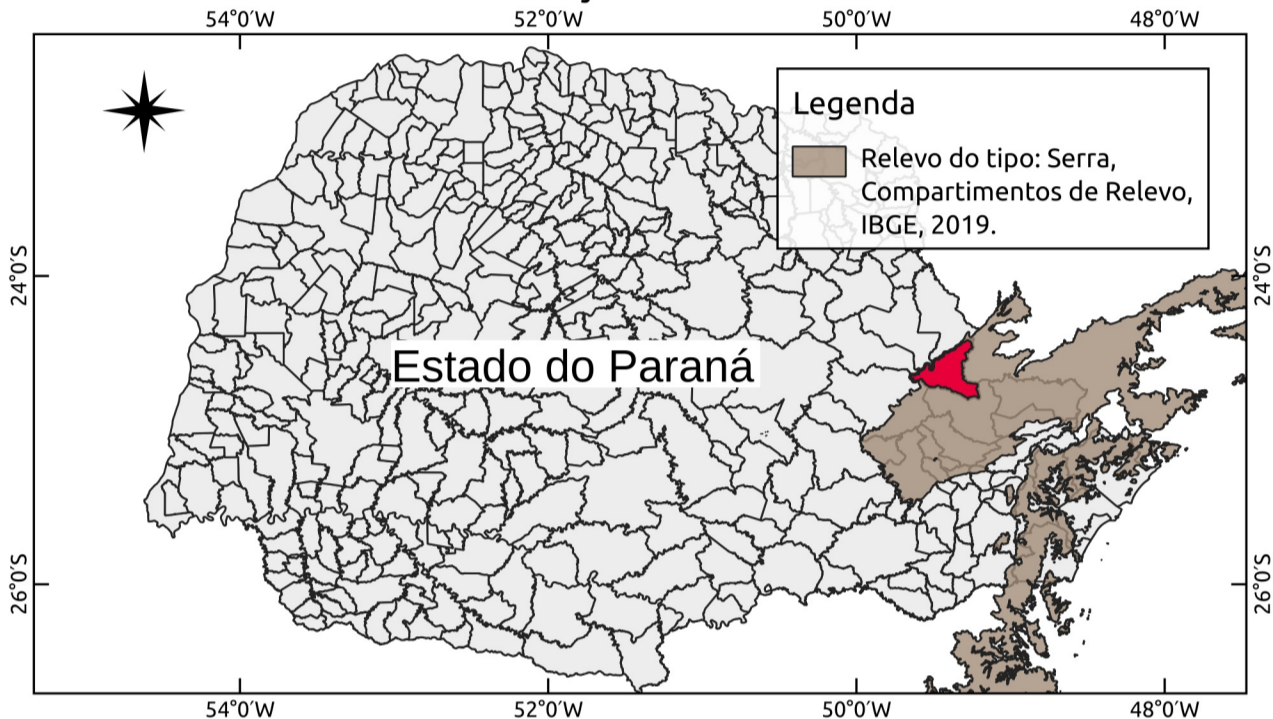

LEGENDA

- | | |
|-----------------------------|--|
| Outros | Sistema Rodoviário - Departamento de Estradas e Rodagem |
| • Localidades Rurais | ○ Rodovia Estadual |
| ▭ Proposta Perímetro Urbano | — Rodovia Não Pavimentada |
| ▭ Limite Municipal | |

Comunidades/Vilas Rurais de Doutor Ulysses - Pr

- | | | | |
|--------------------------|-----------------------------|--------------------------|----------------------------|
| 1 - Sede | 11 - Fecho | 21 - Quilombo Varzeão | 31 - Pina |
| 2 - Burrinho | 12 - Pinal Itapirapua | 22 - Quilombo Gramadinho | 32 - Sinicicato |
| 3 - Figueira | 13 - Sete Quedas Scheffer | 23 - Queimadinho | 33 - Cabeceira Sete Quedas |
| 4 - Marrecá | 14 - Sete Quedas do Meio | 24 - Feital | 34 - Ribeiros 1 |
| 5 - Cordeiros | 15 - Toca do Morcego | 25 - Bairro do Alegre | 35 - Ribeiros 2 |
| 6 - Sete Quedas | 16 - Cabeceira do Tigre | 26 - Caraguatá | 36 - Caraguatá Martins |
| 7 - Ribeirão Claro | 17 - Quarteirão dos Severos | 27 - Palmeiral | 37 - Marrecão |
| 8 - Sete Quedas Geliat | 18 - Tigre | 28 - Bairro dos Mello | 38 - Moreiras |
| 9 - Ribeirão da Lagoa | 19 - Cerrado | 29 - Teixeira | 39 - Sete Quedas 2 |
| 10 - Ribeirão das Flores | 20 - Três Barras | 30 - Cordeiro | |

METADADOS

O presente mapa foi elaborado no software QuantumGIS 3.22.16 Bialoweza. Fonte das coordenadas do Perímetro: Andrea Tedesco (UEPG), Marcio Jose Ornat (UEPG), André Nagalli (UAB), Cleide Mara Lucia Carneiro (UEPG), Danilo Henrique Divardim (UEPG), Édipo Ribeiro dos Santos (UEPG), Elaine Cristina Figueir Venâncio (UEPG), Evair Pliskevski Paula (UAB), Everton de Deus (UAB), Gabriel Eliki Rocha Camargo (UEPG), Gabriel Rebonato (UEPG), Josiele de França (UEPG), Judite Bueno de Camargo (UEPG), Kamila Cristina de Oliveira Antunes (UEPG), Lino Augusto Machado (UAB), Marcio Aurelio Valentim Machado (UEPG), Maria Cristina Piotrowski (UEPG), Murilo Henrique de Brito (UEPG), Nátali Maidl de Souza (UEPG), Saras Resende Paula (UEPG), Suelen Guadanhim (UEPG), obtidas em campos nos dias 04 a 06 de outubro de 2023 e 11 e 12 de novembro de 2023, coleta com receptor GNSS Geomax Zenith 16. Fonte das coordenadas das Localidades Rurais: Marcio José Ornat (UEPG), Odír Tabora Correia Junior (UEPG), Saras Resende Paula (UEPG), Marcio Aurelio Valentim Machado (UEPG), foram obtidas com receptor GPS Etrex 30, em trabalhos de campo realizados nos dias 30 e 31 de janeiro de 2023 e 04 a 06 de outubro de 2023. Os limites municipais (2022) e as Provincias Estruturais (2019) são produção do Instituto Brasileiro de Geografia e Estatística - IBGE. Segundo caderno de Macrocaracterização dos Recursos Naturais do Brasil - Provincias Estruturais - Compartimentos de Relevô, Tipos de Solos, Regiões fitoecológicas e Outras Áreas (2019), a estrutura e a geometria superficial da Terra resultam de uma longa e variada combinação de processos que envolvem formação de rochas. Esses processos ocorrem através de eventos de magmatismo, metamorfismo e sedimentação, devidos, em maior parte, à sua dinâmica interna ou, mais precisamente, à movimentação de fragmentos da litosfera, conhecidos como placas tectônicas. O delineamento e representação cartográfica das 13 provincias estruturais, com base no mapeamento geológico, se deu na escala 1:250 000 do IBGE, (mais informações: <https://www.ibge.gov.br/geociencias/informacoes-ambientais/estudos-ambientais/24252-macrocaracterizacao-dos-recursos-naturais-do-brasil.html?edicao=24253&t=acesso-ao-produto>). A simbologia das estradas/rodovias é baseada no Catálogo de Símbolos - Manual Técnico de Convenções Cartográficas, 2002 - Ministério da Defesa - Exército Brasileiro.

EXECUÇÃO		BACHARELADO EM GEOGRAFIA	
		DEPARTAMENTO DE GEOCIÊNCIAS	
Universidade Estadual de Ponta Grossa		Universidade Estadual de Ponta Grossa - PR	
CONVÊNIO: PREFEITURA MUNICIPAL DE DOUTOR ULYSSES			
LOCAL: DOUTOR ULYSSES - PR			
DESENHO:		ESCALA:	
Saras Resende Paula Geógrafa CREA: PR-211293/D		1:76.000	
RESPONSÁVEIS TÉCNICOS:		DATA:	
Judite Bueno de Camargo Geógrafa CREA: PR-215482/D		06/05/2024	
Saras Resende Paula Geógrafa CREA: PR-211293/D		FOLHA:	
Marcio Jose Ornat Geógrafo CREA: PR-1197154/D		01	
FOLHA ÚNICA			