

# POTENCIALIDADE AGRÍCOLA NATURAL DAS TERRAS - DOUTOR ULYSSES - PR

## LOCALIZAÇÃO DA SEDE DO MUNICÍPIO

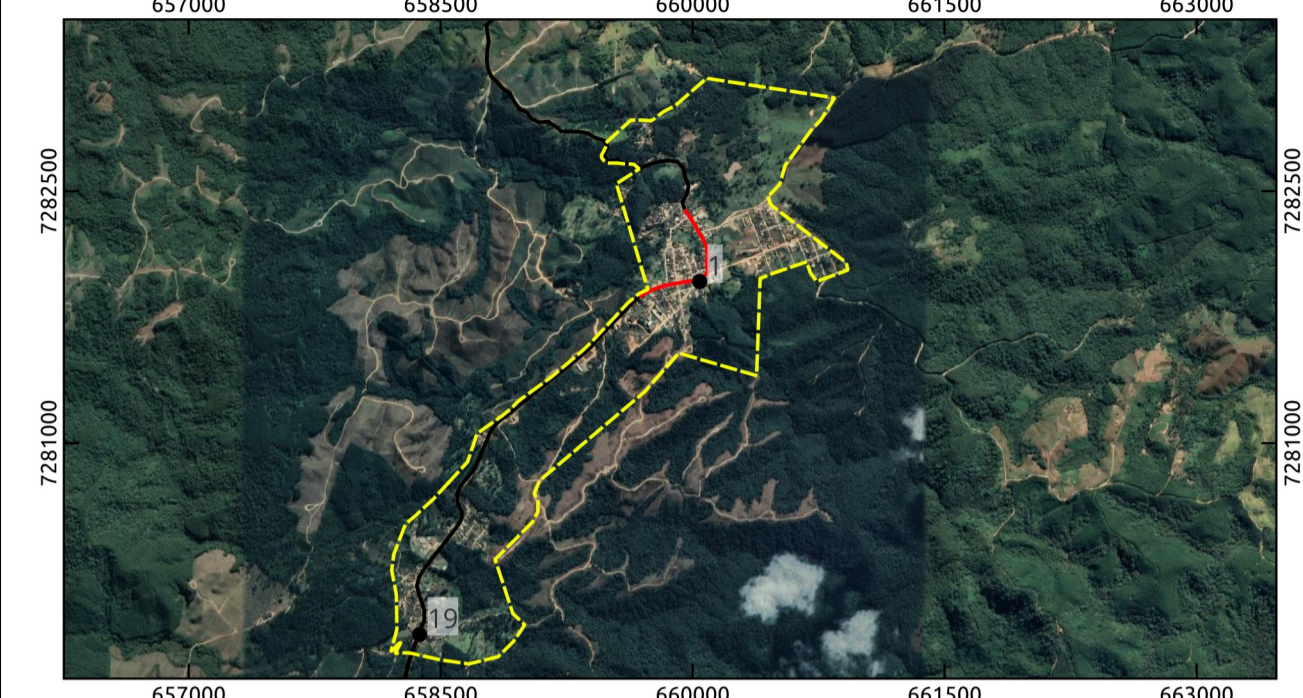

## LOCALIZAÇÃO DO MUNICÍPIO



## LEGENDA

- Classes de Potencialidade Agrícola Natural das Terras - IBGE**
- Área Urbana
  - A2 - Terras com Boa Potencialidade ao Desenvolvimento Agrícola
  - B - Terras com Moderada Potencialidade ao Desenvolvimento Agrícola
  - D - Terras com Potencialidade Fortemente Restrita ao Desenvolvimento Agrícola
- Sistema Rodoviário - Departamento de Estradas e Rodagem**
- Rodovia Estadual
  - Rodovias não Pavimentadas
  - Rodovia Municipal Pavimentada
  - Estradas e caminhos rurais
- Outros**
- Localidades Rurais Doutor Ulysses
- Limites e Propostas de Perímetro**
- Limite Municipal de Doutor Ulysses
  - Proposta de Perímetro Urbano
- Comunidades/Vilas Rurais de Doutor Ulysses - Pr**
- |                          |                             |                          |                            |
|--------------------------|-----------------------------|--------------------------|----------------------------|
| 1 - Sede                 | 11 - Fecho                  | 21 - Quilombo Varzeão    | 31 - Pina                  |
| 2 - Burrinho             | 12 - Pinhal Itapirapuã      | 22 - Quilombo Gramadinho | 32 - Sindicato             |
| 3 - Figueira             | 13 - Sete Quedas Scheffer   | 23 - Queimadinho         | 33 - Cabeceira Sete Quedas |
| 4 - Marreca              | 14 - Sete Quedas do Meio    | 24 - Feitil              | 34 - Ribeiros 1            |
| 5 - Cordeiros            | 15 - Toca do Morcego        | 25 - Bairro do Alegre    | 35 - Ribeiros 2            |
| 6 - Sete Quedas          | 16 - Cabeceira do Tigre     | 26 - Caraguatá           | 36 - Caraguatá Martins     |
| 7 - Ribeirão Claro       | 17 - Quarteirão dos Severos | 27 - Palmeiral           | 37 - Marreção              |
| 8 - Sete Quedas Geliat   | 18 - Tigre                  | 28 - Bairro dos Mello    | 38 - Moreiras              |
| 9 - Ribeirão da Lagoa    | 19 - Cerrado                | 29 - Teixeira            | 39 - Sete Quedas 2         |
| 10 - Ribeirão das Flores | 20 - Três Barras            | 30 - Cordeiro            |                            |

## METADADOS

O presente mapa foi elaborado no software QuantumGIS 3.22.16 Bialoweza. Fonte das coordenadas do Perímetro: Andrea Tedesco (UEPG), Marcio Jose Ornat (UEPG), André Nagalli (UAB), Cleide Mara Lucia Carneiro (UEPG), Danilo Henrique Divardim (UEPG), Edipo Ribeiro dos Santos (UEPG), Elaine Cristina Fiquer Venâncio (UEPG), Evair Pliskevski Paula (UAB), Evertton de Deus (UAB), Gabriel Eiki Rocha Camargo (UEPG), Gabriel Rebonato (UEPG), Josiele de França (UEPG), Judite Bueno de Camargo (UEPG), Kamila Cristina de Oliveira Antunes (UEPG), Lino Augusto Machado (UAB), Marcio Aurelio Valentim Machado (UEPG), Maria Cristina Piotrovski (UEPG), Murilo Henrique de Brito (UEPG), Nátaí Maídi de Souza (UEPG), Saras Resende Paula (UEPG), Suelen Guadanhim (UEPG), obtidas em campos dias 04 a 06 de outubro de 2023 e 11 e 12 de novembro de 2023, coleta com receptor GNSS Geomax Zenith 16. Fonte das coordenadas das Localidades Rurais: Marcio José Ornat (UEPG), Odil Taborada Correia Junior (UEPG), Saras Resende Paula (UEPG), Marcio Aurelio Valentim Machado (UEPG), foram obtidas com receptor GPS Etrex 30, em trabalhos de campo realizados nos dias 30 e 31 de janeiro de 2023 e 04 a 06 de outubro de 2023. A base vetorial dos limites municipais (2022) e as Áreas de Potencialidade Agrícola (2022) são produção do Instituto Brasileiro de Geografia e Estatística - IBGE. A simbologia das estradas/rodovias é baseada no Catálogo de Símbolos - Manual Técnico de Convenções Cartográficas, 2002 - Ministério da Defesa - Exército Brasileiro. As estradas e caminhos rurais (2024) foram elaboradas a partir da imagem de satélite CBERS 04A (2019), por Suelen Guadanhim (UEPG) e validadas por Cleide Mara Lucia Carneiro (UEPG), Judite Bueno de Camargo (UEPG) e Murilo Henrique de Brito (UEPG).

**EXECUÇÃO**  
**BACHARELADO EM GEOGRAFIA**  
 DEPARTAMENTO DE GEOCIÊNCIAS  
 Universidade Estadual de Ponta Grossa - PR

**CONVÊNIO:** PREFEITURA MUNICIPAL DE DOUTOR ULYSSES

**LOCAL:** DOUTOR ULYSSES - PR

**DESENHO:**  
 Kamila Cristina de Oliveira Antunes  
 CREA- JR

Coordenadas: UTM - Fuso 22 S  
 Datum Horizontal: SIRGAS 2000  
 Fonte: DFR, 2021; IBGE, 2022; UEPG, 2023, 2024.

**ESCALA:** 1:76.000  
**DATA:** 30/04/24

**RESPONSÁVEIS TÉCNICOS:**  
 Judite Bueno de Camargo Geógrafa CREA: PR-215482/D  
 Saras Resende Paula Geógrafa CREA: PR-211293/D  
 Marcio Jose Ornat Geógrafo CREA: PR-1197154/D

**FOLHA:** 01  
 FOLHA ÚNICA

