

COBERTURA ATENDIMENTO EQUIPAMENTOS DE EDUCAÇÃO - DOUTOR ULYSSES - PR

LOCALIZAÇÃO PERÍMETRO URBANO - SEDE MUNICÍPIO

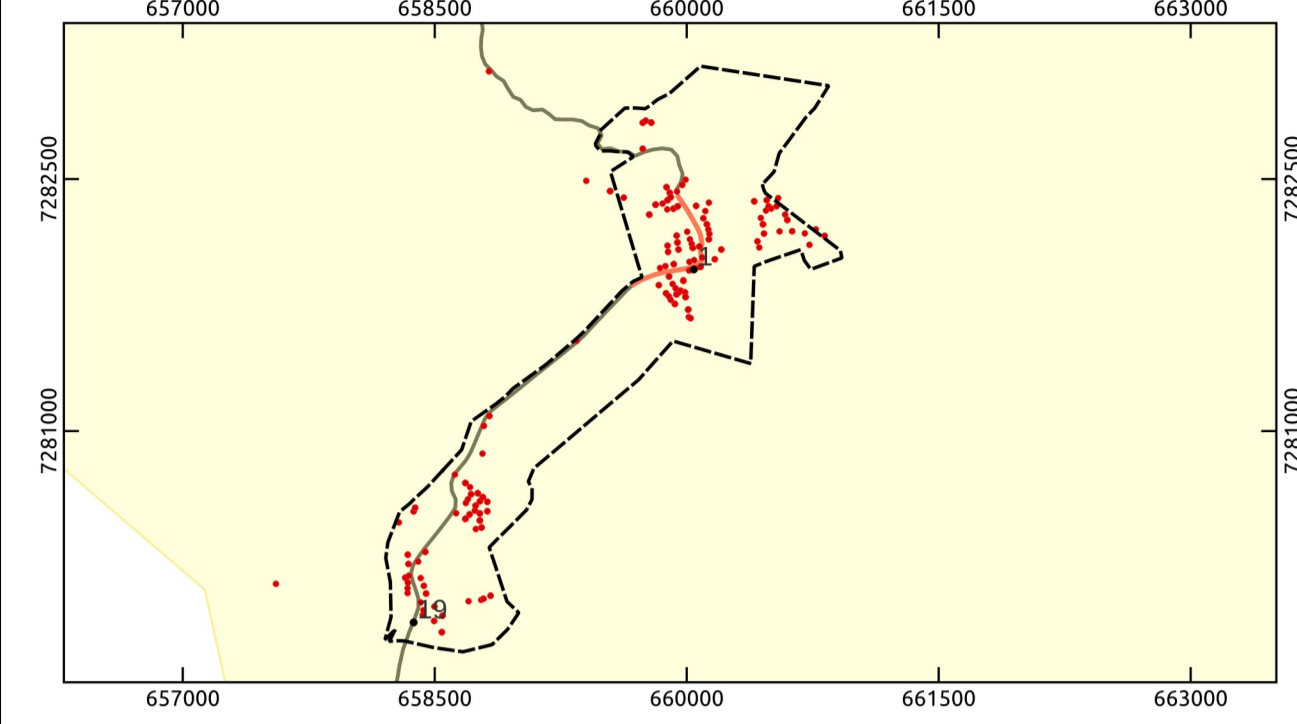

LOCALIZAÇÃO DO MUNICÍPIO



LEGENDA

- | | |
|--|---|
| <p>Capacidade de Atendimento de Equipamentos de Educação e Suas Áreas Deficitárias - Doutor Ulysses - PR</p> <ul style="list-style-type: none"> Área de Cobertura de Equipamentos de Educação (Escolas e CMEIs) Moradia de Alunos Atendidos e Matriculados | <p>Sistema Rodoviário - Departamento de Estradas e Rodagem</p> <ul style="list-style-type: none"> Rodovia Estadual Estrada <p>Outros</p> <ul style="list-style-type: none"> Localidades Rurais Proposta Perímetro Urbano Limite Municipal |
|--|---|

Comunidades/Vilas Rurais de Doutor Ulysses - Pr

- | | | | |
|--------------------------|-----------------------------|--------------------------|----------------------------|
| 1 - Sede | 11 - Fecho | 21 - Quilombo Varzeão | 31 - Pina |
| 2 - Burrinho | 12 - Pinhal Itapirapuã | 22 - Quilombo Gramadinho | 32 - Sindicato |
| 3 - Figueira | 13 - Sete Quedas Scheffer | 23 - Queimadinho | 33 - Cabeceira Sete Quedas |
| 4 - Marreca | 14 - Sete Quedas do Meio | 24 - Feital | 34 - Ribeiros 1 |
| 5 - Cordeiros | 15 - Toca do Morcego | 25 - Bairro do Alegre | 35 - Ribeiros 2 |
| 6 - Sete Quedas | 16 - Cabeceira do Tigre | 26 - Caraguatã | 36 - Caraguatã Martins |
| 7 - Ribeirão Claro | 17 - Quarteirão dos Severos | 27 - Palmeiral | 37 - Marreção |
| 8 - Sete Quedas Geliat | 18 - Tigre | 28 - Bairro dos Mello | 38 - Moreiras |
| 9 - Ribeirão da Lagoa | 19 - Cerrado | 29 - Teixeira | 39 - Sete Quedas 2 |
| 10 - Ribeirão das Flores | 20 - Três Barras | 30 - Cordeiro | |

METADADOS

O presente mapa foi elaborado no software QuantumGIS 3.22.16 Bialoweza. Fonte das coordenadas do Perímetro: Andrea Tedesco (UEPG), Marcio Jose Ornat (UEPG), André Nagalli (UAB), Cleide Mara Lucia Carneiro (UEPG), Danilo Henrique Divardim (UEPG), Édipo Ribeiro dos Santos (UEPG), Elaine Cristina Fiquer Venâncio (UEPG), Evar Pliskeviski Paula (UAB), Everton de Deus (UAB), Gabriel Eiki Rocha Camargo (UEPG), Gabriel Rebonato (UEPG), Josiele de França (UEPG), Judite Bueno de Camargo (UEPG), Kamila Cristina de Oliveira Antunes (UEPG), Lino Augusto Machado (UAB), Marcio Aurelio Valentim Machado (UEPG), Maria Cristina Piotrovski (UEPG), Murilo Henrique de Brito (UEPG), Nátali Maidl de Souza (UEPG), Saras Resende Paula (UEPG), Suelen Guadanhim (UEPG), obtidas em campos nos dias 04 a 06 de outubro de 2023 e 11 e 12 de novembro de 2023, coleta com receptor GNSS Geomax Zenith 16. Fonte das coordenadas das Localidades Rurais: Marcio José Ornat (UEPG), Odir Tabor da Correia Junior (UEPG), Saras Resende Paula (UEPG), Marcio Aurelio Valentim Machado (UEPG), foram obtidas com receptor GPS Etrex 30, em trabalhos de campo realizados nos dias 30 e 31 de janeiro de 2023 e 04 a 06 de outubro de 2023. A base vetorial dos municípios (2022) é do Instituto Água e Terra - IAT. A área de cobertura de atendimento de equipamentos de educação foi criada a partir da localização das escolas/cmeis e das moradias dos alunos matriculados nessas instituições, dados da Prefeitura Municipal de Doutor Ulysses - PR. A simbologia das estradas/rodovias é baseada no Catálogo de Símbolos - Manual Técnico de Convenções Cartográficas, 2002 - Ministério da Defesa - Exército Brasileiro.

EXECUÇÃO Universidade Estadual de Ponta Grossa		BACHARELADO EM GEOGRAFIA DEPARTAMENTO DE GEOCIÊNCIAS Universidade Estadual de Ponta Grossa - PR	
CONVÊNIO: PREFEITURA MUNICIPAL DE DOUTOR ULYSSES			
LOCAL: DOUTOR ULYSSES - PR			
DESENHO: Saras Resende Paula Geógrafa CREA: PR-211293/D		ESCALA: 1:80.000	
RESPONSÁVEIS TÉCNICOS: Judite Bueno de Camargo Geógrafa CREA: PR-215482/D		DATA: 03/05/2024	
Saras Resende Paula Geógrafa CREA: PR-211293/D		FOLHA: 01 FOLHA ÚNICA	