

MAPA HIPSOMÉTRICO - CERRO AZUL - PR

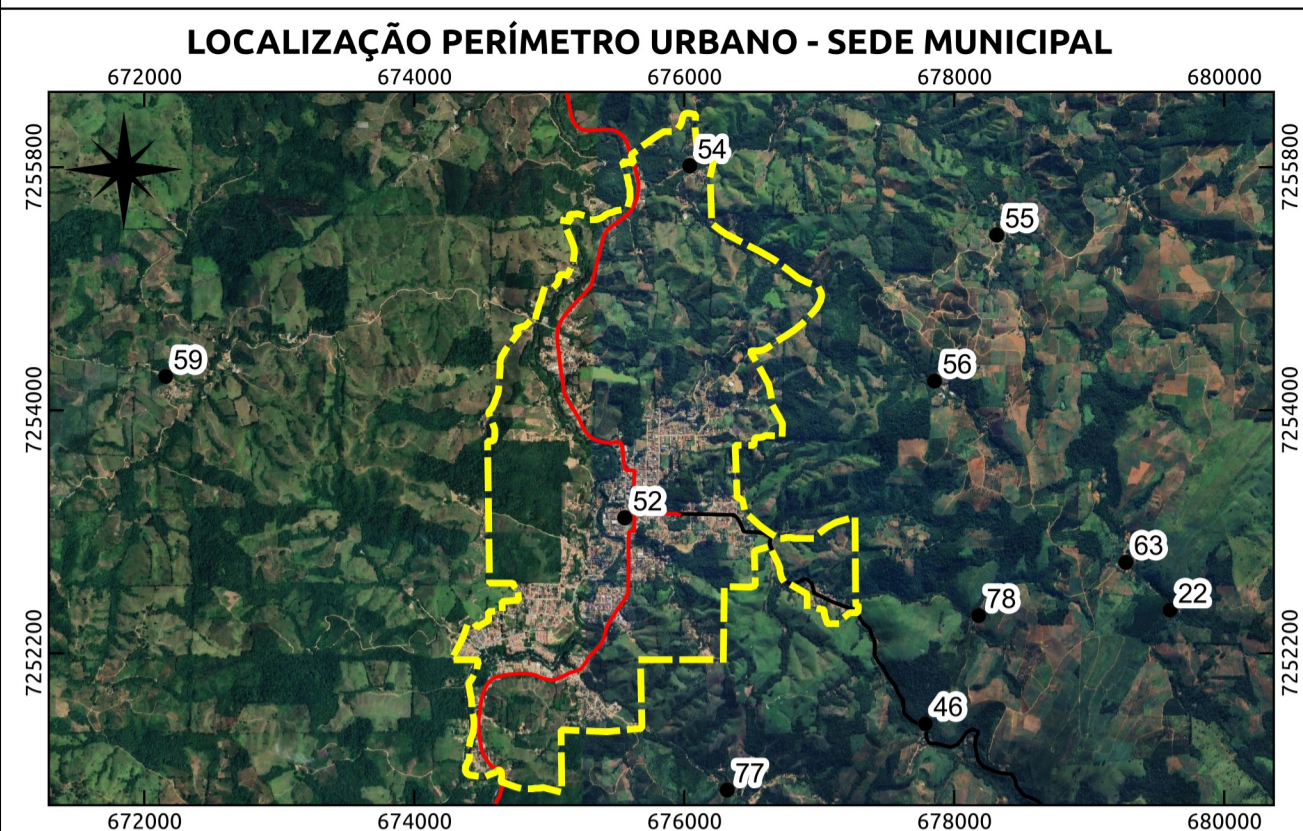

LEGENDA

- Comunidades/Vilas Rurais de Cerro Azul - PR**
- | | | |
|-------------------------------------|-------------------------------------|----------------------------------|
| 1 - Anta Gorda | 28 - Casa Branca | 55 - Quarteirão de Cima |
| 2 - Areia da Piedade | 29 - Córrego Seco | 56 - Quarteirão dos Orfãos |
| 3 - Bairro Macaco | 30 - Fazenda Ponta Grossa | 57 - Quilombola |
| 4 - Bairro Mono | 31 - Freguesia | 58 - Ranchinho |
| 5 - Bairro Retiro | 32 - Guaraípos | 59 - Ribeirão Bonito do Chapéu |
| 6 - Bairro do Belos | 33 - Ilha Rasa | 60 - Ribeirão Bonito do Turvo I |
| 7 - Bairro do Macuco | 34 - Ilha do Turvo | 61 - Ribeirão Bonito do Turvo II |
| 8 - Bairro dos Cardosos | 35 - Itupava | 62 - Ribeirão das Pedras |
| 9 - Bairro dos Rosas | 36 - Jaguaírica | 63 - Ribeirão do João Gordo |
| 10 - Balsa Velha | 37 - Km 40 | 64 - Ribeirão do Meio |
| 11 - Barra do Teixeira | 38 - Km 60 | 65 - Ribeirão do Scheffer |
| 12 - Barra Bonita do Ciriaco | 39 - Lageadinho | 66 - Ribeirão do Veado |
| 13 - Barra Bonita dos Santos | 40 - Lageado Grande | 67 - Rocha |
| 14 - Barra Linda | 41 - Lageado da Barra Bonita | 68 - Salto do Guaraípo |
| 15 - Barra da Bomba | 42 - Limeira | 69 - Serra |
| 16 - Barra das Estrelas | 43 - Matias | 70 - São Sebastião |
| 17 - Barra do Lageadinho | 44 - Mato Preto | 71 - Taquara |
| 18 - Barra do Lageado | 45 - Morro Grande | 72 - Teixeira |
| 19 - Barreiro do Turvo | 46 - Pedra Louisa | 73 - Terceiro da Bomba |
| 20 - Bairro Vermelho | 47 - Pinhal Grande | 74 - Terézio |
| 21 - Bica da Pedra | 48 - Pinhalzinho | 75 - Tigre |
| 22 - Bocaína | 49 - Pinheiro Seco | 76 - Tigrinho |
| 23 - Boi Perdido | 50 - Pocinha | 77 - Três Barras |
| 24 - Bom Sucesso | 51 - Ponta Grossa Acima | 78 - Vila Porfírio |
| 25 - Bomba | 52 - Praça Central - Sede Municipal | 79 - Volta Grande |
| 26 - Cabeceira do Ribeirão do Veado | 53 - Pulador | 80 - Água Morna |
| 27 - Canha | 54 - Quarteirão de Baixo | 81 - Água Sumida |
- Hipsometria - Altitude (m) de Cerro Azul - PR**
- | | |
|------------|------------|
| 180 a 490 | 180 a 490 |
| 491 a 604 | 491 a 604 |
| 605 a 714 | 605 a 714 |
| 715 a 825 | 715 a 825 |
| 826 a 1256 | 826 a 1256 |
- Sistema Rodoviário - Departamento de Estradas e Rodagem**
- | | |
|--|------------------|
| | Rodovia Federal |
| | Rodovia Estadual |
| | Rodovia |
| | Estrada |
- Limites e Propostas de Perímetros**
- | | | | |
|--|--------------------------------------|--|---------------------------------|
| | Perímetros - Sede e Distritos (2024) | | Localidades Rurais |
| | Limite Municipal de Cerro Azul - PR | | Limite dos Municípios do Paraná |

METADADOS

O presente mapa temático foi elaborado no software QGIS 3.40.4 - Prizren. Fonte do Mapeamento das Comunidades / Vilas Rurais: Leituras Comunitárias realizadas entre os dias 3 e 5 de março de 2022. Coleta das Coordenadas: Alides Baptista Chimim Junior (UNICENTRO / UEPG); Alexandre Dantas Briguetti (PMCA); João Paulo Leandro de Almeida (UEPG); João Vitor de Mello (UEPG); Julia Thainara Wilchak Queiroz (UEPG); Luana Oliveira (UEPG); Marcio Jose Ornat (UEPG); Marcos Roberto Santos (IDR - Paraná); Karla Fabiane Zielinski (IDR - Paraná); Marcos Roberto Santos (IDR - Paraná); Marcio Jose Ornat (UEPG); Aislain Evers de Mello (UEPG); Alexandre Moreira Bonfim (UEPG); Judite Bueno de Camargo (UEPG); Gabriel Rebonato (UEPG); Joel Zubeck da Rosa (UEPG); Karla Eduarda de Oliveira (UEPG); Marlon Vinicius Kapp Cristovao (UEPG); Maria Letícia Machado (UEPG); Paula Junqueira Braga do Carmo Fontanha (UEPG); Ricardo Botelho (UEPG); Sibelly Ariane Werffel (UEPG); Tatiane Vieira Domingues (UEPG) e Karla Fabiane Zielinski (IDR - Paraná); Marcos Roberto Santos (IDR - Paraná); Alexandre Dantas Briguetti (PMCA), a produção ocorreu a partir do uso e referência: Imagem WorldView 3A e 2A, (2022-2023/UEPG). Os limites municipais e estaduais (2022) são produção do IAT. A hipsometria foi criada a partir do Modelo Digital de Elevação: Imagem de Radar ALOS PALSAR L-Band. A simbologia das estradas é baseada no Catálogo de Símbolos - Manual Técnico de Convenções Cartográficas, 2002, Ministério da Defesa - Exército Brasileiro.

EXECUÇÃO		BACHARELADO EM GEOGRAFIA	
		DEPARTAMENTO DE GEOCIÊNCIAS	
UNIVERSIDADE ESTADUAL DE PONTA GROSSA		UNIVERSIDADE ESTADUAL DE PONTA GROSSA - PR	
CONVÊNIO: PREFEITURA MUNICIPAL DE CERRO AZUL			
LOCAL: CERRO AZUL - PR			
DESENHO: Marlon Vinicius Kapp Cristovão Geógrafo CREA: PR-224597/D		ESCALA: 1:100.000	DATA: 24/02/2025
RESPONSÁVEIS TÉCNICOS:		FOLHA:	
Judite Bueno de Camargo Geógrafa CREA: PR-215482/D	Saras Resende Paula Geógrafa CREA: PR-211293/D	Marcio Jose Ornat Geógrafo CREA: PR-197154/D	01 FOLHA ÚNICA