

**SINALIZAÇÃO RURAL - SUGESTÃO - CERRO AZUL - PR**

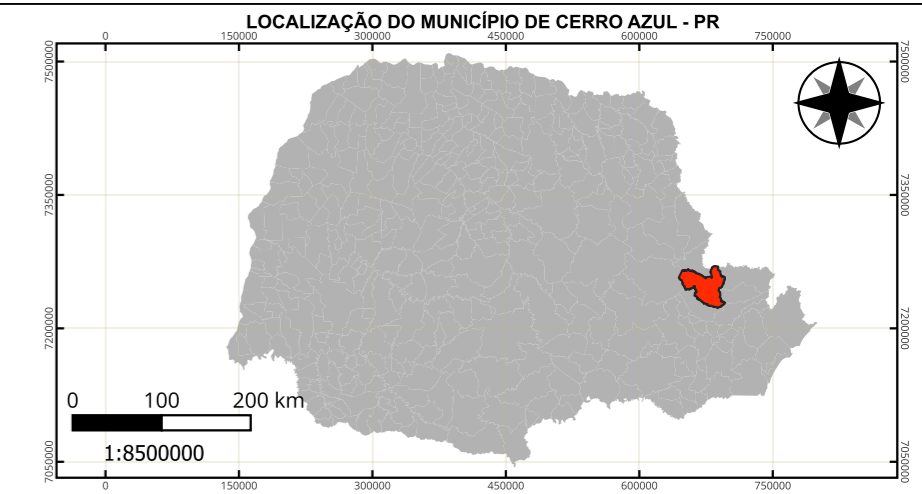
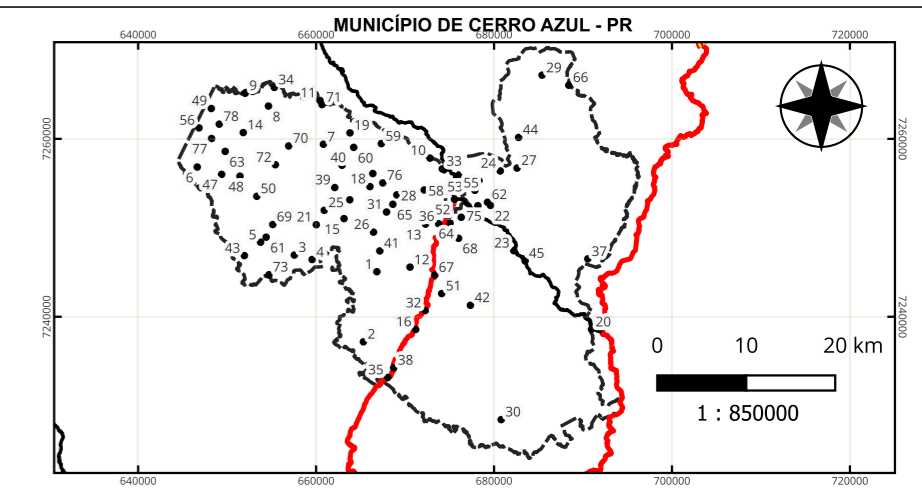

**LEGENDA**  
Comunidades/Vilas Rurais de Cerro Azul - PR

1 - Anta Gordá	21 - Bica da Pedra	42 - Limeira	61 - Ribeirão das Pedras
2 - Areia da Piedade	22 - Bocaina	43 - Matias	62 - Ribeirão do João Gordo
3 - Bairro Macaco	23 - Bol Perdido	44 - Mato Preto	63 - Ribeirão do Meio
4 - Bairro Mônico	24 - Bom Sucesso	45 - Morro Grande	64 - Ribeirão do Scheffer
5 - Bairro Retiro	25 - Bomba	46 - Pedra Louisa	65 - Ribeirão do Veado
6 - Bairro do Belos	26 - Cabeceira do Ribeirão do Veado	47 - Pinhal Grande	66 - Rocha
7 - Bairro do Macuco	27 - Canha28 - Casa Branca	48 - Pinhalzinho	67 - Salto do Guaraiipo
8 - Bairro dos Cardosos	28 - Córrego Seco	49 - Pinheiro Seco	68 - Serra
9 - Bairro dos Rosas	29 - Fazenda Ponta Grossa	50 - Pochinha	69 - São Sebastião
10 - Balsa Velha	30 - Freguesia	51 - Ponta Grossa Acima	70 - Taquara
11 - Barra do Teixeira	31 - Guaraipos	52 - Praça Central - Sede	71 - Teixeira
12 - Barra Bonita do Ciriaco	32 - Ilha Rasa	53 - Quarteirão de Baixo	72 - Terceiro da Bomba
13 - Barra Bonita dos Santos	33 - Ilha do Turvo	54 - Quarteirão de Cima	73 - Terézio
14 - Barra Linda	34 - Itupava	55 - Quarteirão dos Orfãos	74 - Três Barras
15 - Barra da Bomba	35 - Jaguatirica	56 - Quilombola	75 - Vila Porfirio
16 - Barra das Estrelas	36 - Km 40	57 - Rancharinho	76 - Volta Grande
17 - Barra do Lagadinho	37 - Km 60	58 - Ribeirão Bonito do Chapéu	77 - Água Morna
18 - Barra do Lagado	38 - Lagado Grande	59 - Ribeirão Bonito do Turvo I	78 - Água Sumida
19 - Barreiro do Turvo	39 - Lagado da Barra Bonita	60 - Ribeirão Bonito do Turvo II	
20 - Barro Vermelho			

**Sinalização Vertical - Sugestão**

Active Acentuado	Orientação de Destino
Área Escolar	Ponte Estreita
Bifurcação em "Y"	Ponte Estreita a 50m
Cruzamento de Vias	Ponte Estreita Passagem de um Veículo
Curva Acentuada	Ponto de Parada de Ônibus
Declive Acentuado	Trânsito de Pedestres
Identificação de Localidade	Via Lateral à Direita
Interseção em "T"	Via Lateral à Esquerda
Marcador de Alinhamento	

**Sistema Rodoviário - Departamento de Estradas e Rodagens**

Rodovias Pavimentadas	Limite Municipal de Cerro Azul
Rodovias não Pavimentadas	Limites dos Municípios do Paraná

**Outros**

- Localidades Rurais
- Perímetro Urbano de Cerro Azul

**METADADOS**

O presente mapa temático foi elaborado no software QuantumGIS 3.34.12 - Prizren. Fonte da proposta do perímetro da Sede: Marcio Jose Ornat (UEPG), Aislan Evers de Mello (UEPG), Alexandre Moreira Bonfim (UEPG), Judite Bueno de Camargo (UEPG), Gabriel Rebonato (UEPG), Joel Zubeck da Rosa (UEPG), Karla Eduarda de Oliveira (UEPG), Marlon Vinicius Kapp Cristovao (UEPG), Maria Leticia Machado (UEPG), Paula Junqueira Braga do Carmo Fontana (UEPG), Ricardo Botelho (UEPG), Sibelly Ariane Werffel (UEPG), Tatiane Vieira Domingues (UEPG) e Karla Fabiane Zielinski (IDR - Paraná), Marcos Roberto Santos (IDR - Paraná), Alexandre Dantas Brigueti (PMCA), a produção ocorreu a partir do uso de referência: Imagem Orbital Google Satélite (2022-2023/UEPG). A fonte de dados dos limites municipais são do Instituto Água e Terra - IAT (2025). A simbologia é baseada na Cartografia de Símbolos - Manual Técnico de Convênios Cartográficos, 2002 - Ministério da Defesa - Exército Brasileiro. As fontes da sugestão da sinalização vertical na área rural são: os levantamentos de pontes, de equipamentos públicos, estradas e caminhos rurais, abrigos de paradas de ônibus, declividades e comunidades rurais.

**EXECUÇÃO**  
 Universidade Estadual de Ponta Grossa

**BACHARELADO EM GEOGRAFIA**  
DEPARTAMENTO DE GEOCIÊNCIAS  
Universidade Estadual de Ponta Grossa - PR

**CONVÊNIO: PREFEITURA MUNICIPAL DE CERRO AZUL**  
**LOCAL: CERRO AZUL - PR**

<b>DESENHO:</b> Isabella Sodré Cervejeiras Bertolini CREA: PR-225650/D	<b>Coordenadas:</b> UTM - Fuso 22 S Datum Horizontal: SIRGAS 2000 Fonte: IAT (2025).	<b>ESCALA:</b> 1:68000	<b>DATA:</b> 18/01/2025
<b>RESPONSÁVEIS TÉCNICOS:</b> Isabella Sodré Cervejeiras Bertolini Geógrafa CREA: PR-225650/D	Suelen Guadanhin Geógrafa CREA: PR-225934/D	Marcio José Ornat Geógrafo CREA: PR-197154/D	<b>FOLHA:</b> <b>01/03</b>

