

SINALIZAÇÃO RURAL - SUGESTÃO - CERRO AZUL - PR

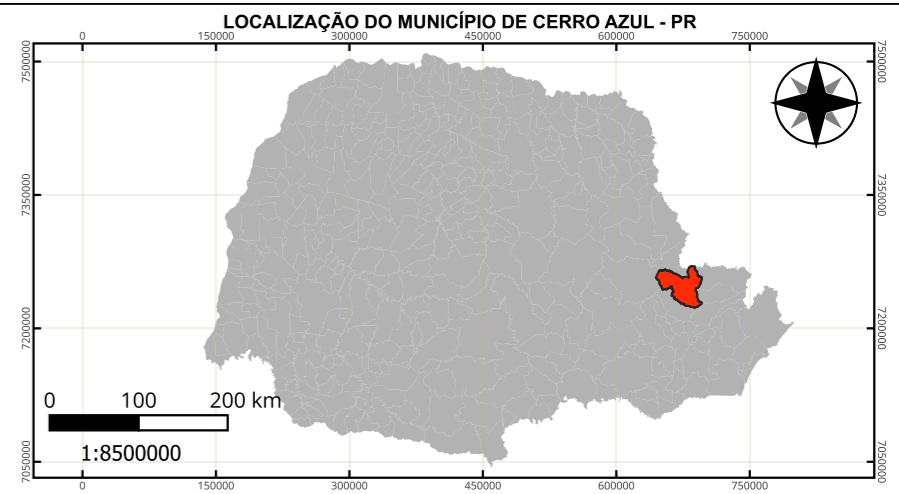
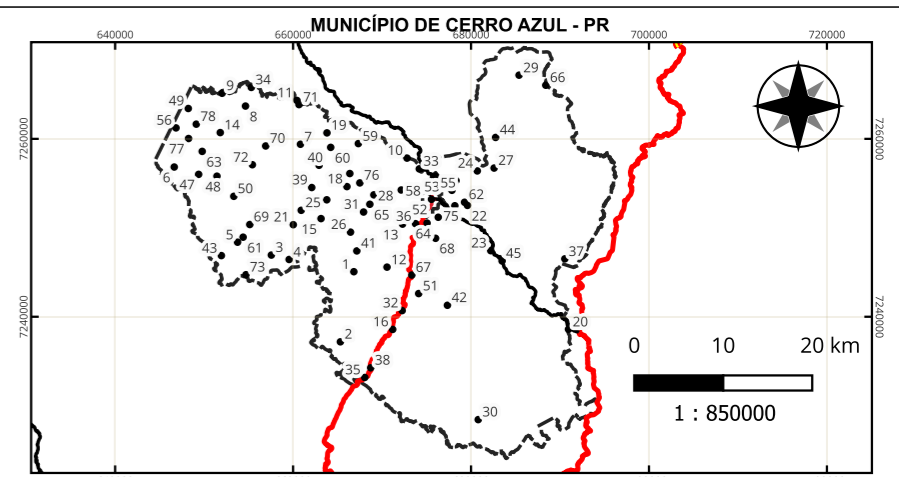

LEGENDA

Comunidades/Vilas Rurais de Cerro Azul - PR

1 - Anta Gorda	21 - Bica da Pedra	42 - Limeira	61 - Ribeirão das Pedras
2 - Areia da Piedade	22 - Bocaina	43 - Matias	62 - Ribeirão do João Gordo
3 - Bairro Macaco	23 - Boi Perdido	44 - Mato Preto	63 - Ribeirão do Meio
4 - Bairro Mônico	24 - Bom Sucesso	45 - Morro Grande	64 - Ribeirão do Scheffer
5 - Bairro Retiro	25 - Bomba	46 - Pedra Louisa	65 - Ribeirão do Veado
6 - Bairro do Belos	26 - Cabeceira do Ribeirão do Veado	47 - Pinhal Grande	66 - Rocha
7 - Bairro do Macuco	27 - Canha28 - Casa Branca	48 - Pinhalzinho	67 - Salto do Guaraípo
8 - Bairro dos Cardosos	28 - Córrego Seco	49 - Pinheiro Seco	68 - Serra
9 - Bairro dos Rosas	29 - Fazenda Ponta Grossa	50 - Pochinha	69 - São Sebastião
10 - Balsa Velha	30 - Freguesia	51 - Ponta Grossa Acima	70 - Taquara
11 - Barra do Teixeira	31 - Guaraípos	52 - Praça Central - Sede	71 - Teixeira
12 - Barra Bonita do Córrego	32 - Ilha Rasa	53 - Município	72 - Terceiro da Bomba
13 - Barra Bonita dos Santos	33 - Ilha do Turvo	54 - Quarteirão de Baixo	73 - Terézio
14 - Barra Linda	34 - Ilha do Turvo	55 - Quarteirão de Cima	74 - Três Barras
15 - Barra da Bomba	35 - Itupava	56 - Quarteirão dos Orfãos	75 - Vila Portfório
16 - Barra das Estrelas	36 - Jaguatirica	57 - Quilombola	76 - Volta Grande
17 - Barra do Lageadinho	37 - Km 40	58 - Rancharinho	77 - Água Morna
18 - Barra do Lageado	38 - Km 60	59 - Ribeirão Bonito do Chapéu	78 - Água Sumida
19 - Barreiro do Turvo	39 - Lageadinho	60 - Ribeirão Bonito do Turvo I	
20 - Barro Vermelho	40 - Lageado Grande	60 - Ribeirão Bonito do Turvo II	

Sinalização Vertical - Sugestão

Active Acentuado	Área Escolar	Bifurcação em "Y"	Cruzamento de Vias	Curva Acentuada	Declive Acentuado	Identificação de Localidade	Interseção em "T"	Marcador de Alinhamento	Marcador de Perigo	Orientação de Destino	Ponte Estreita	Ponte Estreita a 50m	Ponte Estreita	Passagem de um Veículo	Ponto de Parada de Ônibus	Trânsito de Pedestres	Via Lateral à Direta	Via Lateral à Esquerda
------------------	--------------	-------------------	--------------------	-----------------	-------------------	-----------------------------	-------------------	-------------------------	--------------------	-----------------------	----------------	----------------------	----------------	------------------------	---------------------------	-----------------------	----------------------	------------------------

Sistema Rodoviário - Departamento de Estradas e Rodagens

Rodovias Pavimentadas	Limite Municipal de Cerro Azul
Rodovias não Pavimentadas	Limites dos Municípios do Paraná
Outros	Perímetro Urbano de Cerro Azul
Localidades Rurais	

METADADOS

O presente mapa temático foi elaborado no software QuantumGIS 3.34.12 - Prizren. Fonte da proposta do perímetro da Sede: Marcio Jose Ornat (UEPG), Aislan Evers de Melo (UEPG), Alexandre Moreira Bonfim (UEPG), Jurde Bueno de Camargo (UEPG), Gabriel Rebonato (UEPG), Joel Zúbek da Rosa (UEPG), Karla Eduarda de Oliveira (UEPG), Marlon Vinicius Kapp Cristovao (UEPG), Maria Leticia Machado (UEPG), Paula Junqueira Braga do Carmo Fontana (UEPG), Ricardo Botelho (UEPG), Sibelly Ariane Werffel (UEPG), Tatiane Vieira Domingues (UEPG) e Karla Fabiane Zielinski (IDR - Paraná), Marcos Roberto Santos (IDR - Paraná), Alexandre Dantas Briguetti (PMCA), a produção ocorreu a partir do uso e referência: Imagem Orbital Google Satélite (2022-2023/UEPG). A fonte de dados dos limites municipais são do Instituto Água e Terra - IAT (2025). A simbologia é baseada na Cartologia de Símbolos - Manual Técnico de Convênios Cartográficos, 2002 - Ministério da Defesa - Exército Brasileiro. As fontes da sugestão da sinalização vertical na área rural são: os levantamentos de pontes, de equipamentos públicos, estradas e caminhos rurais, abrigos de paradas de ônibus, declividades e comunidades rurais.

EXECUÇÃO
 Universidade Estadual de Ponta Grossa

BACHARELADO EM GEOGRAFIA
 DEPARTAMENTO DE GEOCIÊNCIAS
 Universidade Estadual de Ponta Grossa - PR

CONVÊNIO: PREFEITURA MUNICIPAL DE CERRO AZUL
LOCAL: CERRO AZUL - PR

DESENHO: Isabella Sodré Cervejeiras Bertolini CREA: PR-225650/D	Coordenadas: UTM - Fuso 22 S Datum Horizontal: SIRGAS 2000 Fonte: IAT (2025).	ESCALA: 1:75000	DATA: 18/01/2025
RESPONSÁVEIS TÉCNICOS: Isabella Sodré Cervejeiras Bertolini Geógrafa CREA: PR-225650/D	Suelen Guadanhin Geógrafa CREA: PR-225934/D	Marcio José Ornat Geógrafo CREA: PR-197154/D	FOLHA: 03/03