

674000 676000 678000

7256000

7254000

7252000

674000 676000 678000

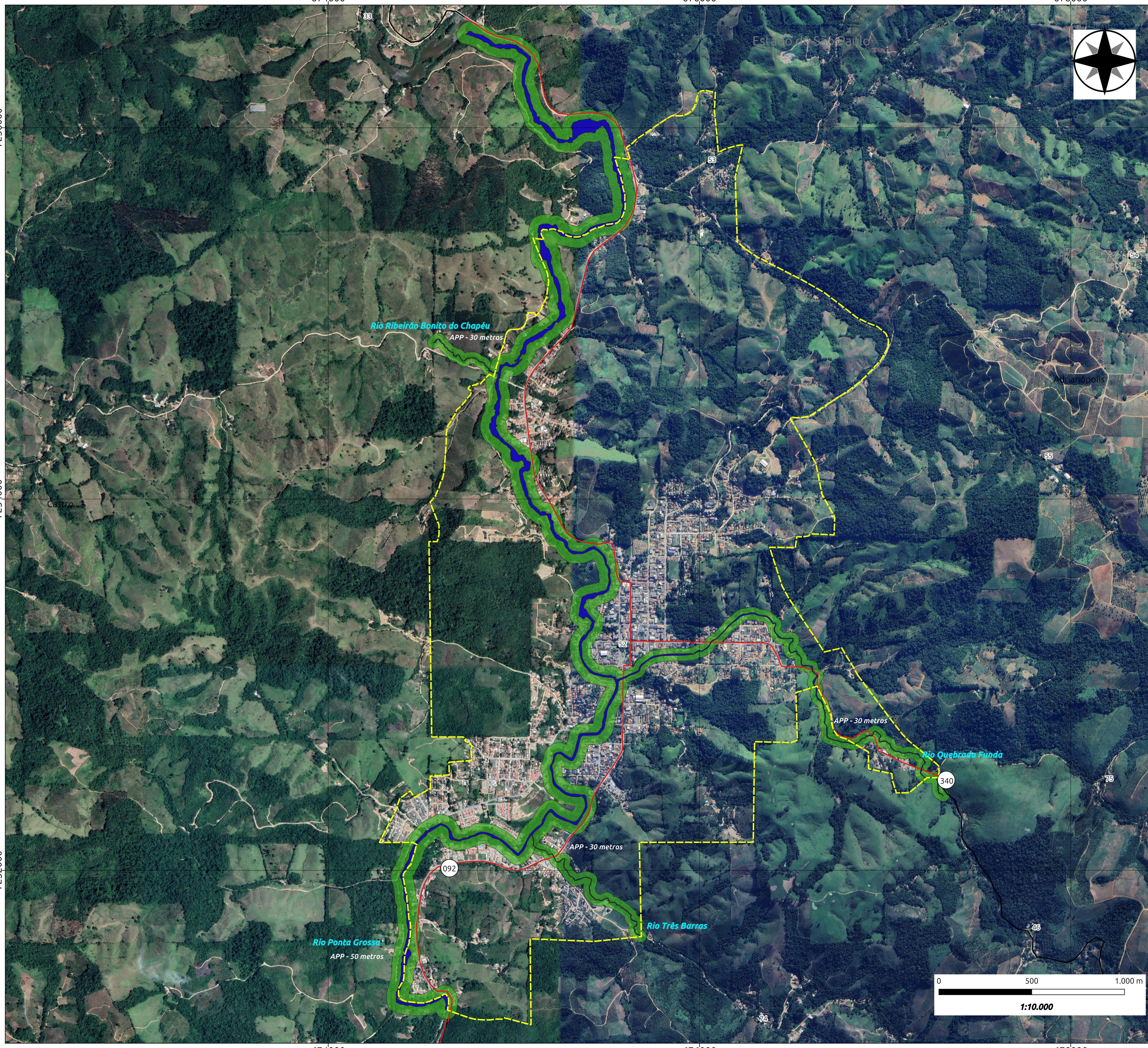

ÁREA DE PRESERVAÇÃO PERMANENTE - SEDE MUNICIPAL - CERRO AZUL - PR

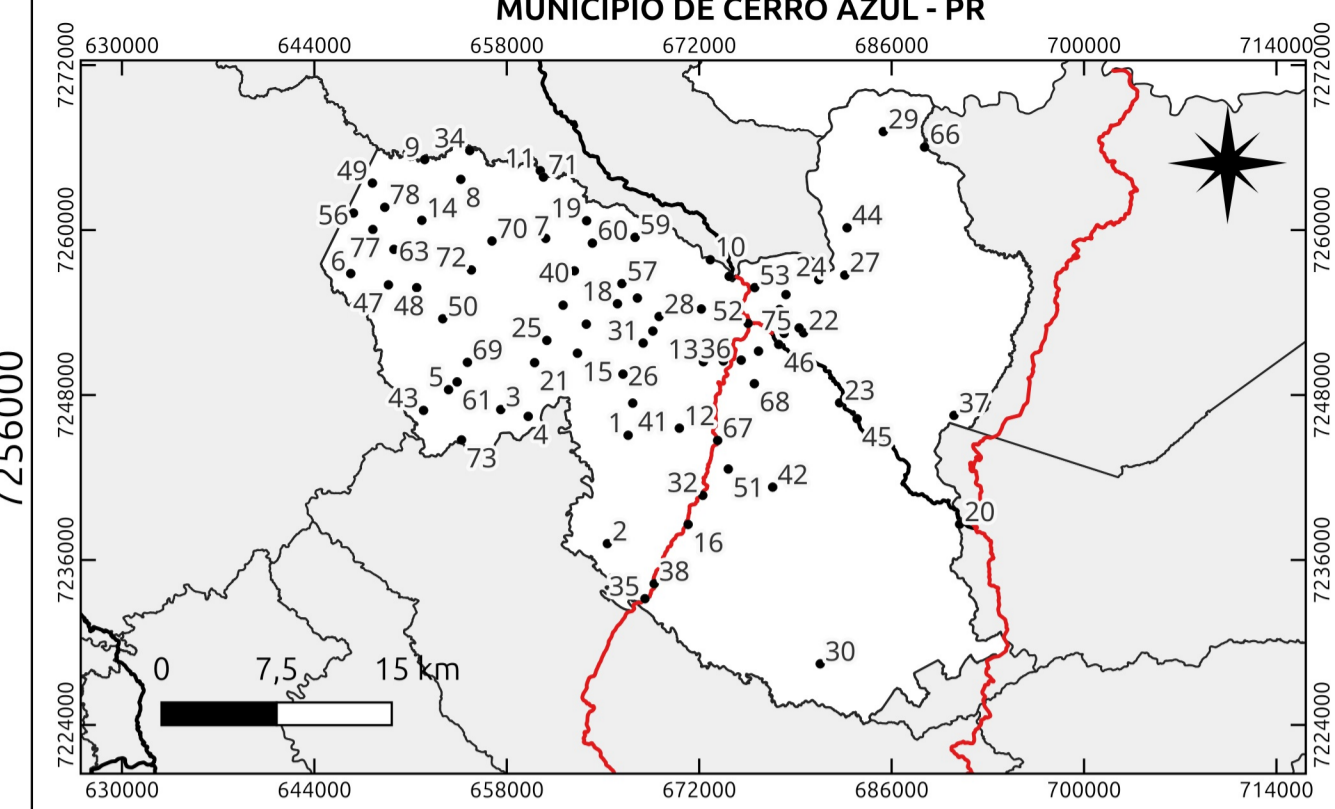

LEGENDA

Comunidades/Vilas Rurais de Cerro Azul - PR

| | | |
|-------------------------------------|-------------------------------------|----------------------------------|
| 1 - Anta Gordá | 28 - Casa Branca | 55 - Quarteirão dos Orfãos |
| 2 - Areia da Piedade | 29 - Córrego Seco | 56 - Quilombola |
| 3 - Bairro Macaco | 30 - Fazenda Ponta Grossa | 57 - Ranquinho |
| 4 - Bairro Mono | 31 - Freguesia | 58 - Ribeirão Bonito do Chapéu |
| 5 - Bairro Retiro | 32 - Guaraípos | 59 - Ribeirão Bonito do Turvo I |
| 6 - Bairro do Belos | 33 - Ilha Rasa | 60 - Ribeirão Bonito do Turvo II |
| 7 - Bairro do Macuco | 34 - Ilha do Turvo | 61 - Ribeirão das Pedras |
| 8 - Bairro dos Cardosos | 35 - Itupava | 62 - Ribeirão do João Gordó |
| 9 - Bairro dos Rosas | 36 - Jagatirica | 63 - Ribeirão do Meio |
| 10 - Balsa Velha | 37 - Km 40 | 64 - Ribeirão do Scheffer |
| 11 - Barra do Teixeira | 38 - Km 60 | 65 - Ribeirão do Veado |
| 12 - Barra Bonita do Ciriaco | 39 - Lageadinho | 66 - Rocha |
| 13 - Barra Bonita dos Santos | 40 - Lageado Grande | 67 - Salto do Guaraípo |
| 14 - Barra Linda | 41 - Lageado da Barra Bonita | 68 - Serra |
| 15 - Barra da Bomba | 42 - Limeira | 69 - São Sebastião |
| 16 - Barra das Estrelas | 43 - Matias | 70 - Taquara |
| 17 - Barra do Lageadinho | 44 - Mato Preto | 71 - Teixeira |
| 18 - Barra do Lageado | 45 - Morro Grande | 72 - Terceiro da Bomba |
| 19 - Barreiro do Turvo | 46 - Pedra Lousa | 73 - Terézio |
| 20 - Barro Vermelho | 47 - Pinhal Grande | 74 - Três Barras |
| 21 - Bica da Pedra | 48 - Pinhalzinho | 75 - Vila Porfirio |
| 22 - Bocaína | 49 - Pinheiro Seco | 76 - Volta Grande |
| 23 - Boi Perdido | 50 - Pocinha | 77 - Água Morna |
| 24 - Bom Sucesso | 51 - Ponta Grossa Acima | 78 - Água Sumida |
| 25 - Bomba | 52 - Praça Central - Sede Município | |
| 26 - Cabeceira do Ribeirão do Veado | 53 - Quarteirão de Baixo | |
| 27 - Canha | 54 - Quarteirão de Cima | |

Área de Preservação Permanente - Sede Municipal - Cerro Azul - PR

Sistema Rodoviário - Departamento de Estradas e Rodagem

■ Área de Preservação Permanente (APP)
■ Calha dos Rios

 Rodovia Federal
 Rodovia Estadual
 Estrada
 Rodovia

Limites e Propostas de Perímetros

 Perímetro da Sede

METADADOS

O presente mapa temático foi elaborado com o software QGIS 3.34.4-Prizeen. Fonte do Mapeamento das Comunidades / Vilas Rurais: Leituras Comunitárias realizadas entre os dias 3 e 5 de março de 2022. Coleta das Coordenadas: Aildes Baptista Chimim Junior (UNICENTRO / UEPC); Alexandre Dantas Briqueti (PMCA); João Paulo Leandro de Almeida (UEPG); João Vitor de Mello (UEPG); Julia Thainara Wilchak Queiroz (UEPG); Luano Oliveira (UEPG); Marco Jose Ornat (UEPG); Marcos Roberto Santos (IDR - Paraná); Karla Fabiane Zielinski (IDR - Paraná). Fonte dos perímetros da Sede e Distritos: Marcio Jose Ornat (UEPG); Aisan Evers de Mello (UEPG); Alexandre Moreira Bonfim (UEPG); Judite Bueno de Camargo (UEPG); Gabriel Rebonato (UEPG); Joel Zubeck da Rosa (UEPG); Karla Eduarda de Oliveira (UEPG); Marlon Vinicius Kapp Cristovao (UEPG); Maria Letícia Machado (UEPG); Paula Junqueira Braga do Carmo Fontanha (UEPG); Ricardo Botelho (UEPG); Sibelly Ariane Werffli (UEPG); Tatiane Vieira Domingues (UEPG); e Karla Fabiane Zielinski (IDR - Paraná); Marcos Roberto Santos (IDR - Paraná); Alexandre Dantas Briqueti (PMCA), a produção ocorreu a partir do uso e referência: Imagem WorldView 3A e 2A, 2022, (2022-2023/UEPG). O limite municipal de Cerro Azul foi estabelecido através da Lei nº 22.733, de 26 de outubro de 2025. As áreas de preservação permanentes e as calhas dos rios foram produzidas por Aisan Evers de Mello (UEPG) (2023) e reatadas por Rafael dos Santos (2023), a partir de Plantas Planialtimétricas em escala 1:5000 (1998). (Projeto PARANACIDADE / AGRITEC S.A. / Município Cerro Azul PR) disponibilizadas pela Prefeitura de Cerro Azul - PR e que foram produzidas pela empresa AGRITEC S.A. - Topografia e Fotoaerogrametria - a pedido de: Serviço Social Autônomo ParanaCidade; as calhas dos rios foram vetorizadas pelas Plantas Planialtimétricas e refinadas a partir de Imagem WorldView 3A, 2022. Fonte da Imagem Orbital utilizada no cartograma, complemento: QuickMapServices - Google - Google Satellites. A simbologia das estradas é baseada no Catálogo de Símbolos - Manual Técnico de Convenções Cartográficas, 2002. - Ministério da Defesa - Exército Brasileiro.

EXECUÇÃO

BACHARELADO EM GEOGRAFIA
 DEPARTAMENTO DE GEOCIÊNCIAS
 Universidade Estadual de Ponta Grossa - PR

CONVÊNIO: PREFEITURA MUNICIPAL DE CERRO AZUL
 LOCAL: CERRO AZUL - PR

DESENHO: Rafael dos Santos
 CREA - JR

COORDENADAS: UTM - Fuso 22 S
 Datum Horizontal: SIRGAS 2000
 Fonte: DER, 2021; IAT, 2024 e 2025; UEPG, 2022 a 2024.

ESCALA: 1:100.000

DATA: 11/11/2025

RESPONSÁVEIS TÉCNICOS: Judite Bueno de Camargo (Geógrafa, CREA: PR-215482/D); Saras Resende Paula (Geógrafa, CREA: PR-211293/D); Marcio Jose Ornat (Geógrafo, CREA: PR-197154/D)

FOLHA: 01
 FOLHA ÚNICA