

ÁREAS VERDES DE ALCANCE REGIONAL - COBERTURA E USO DA TERRA - CERRO AZUL - PR

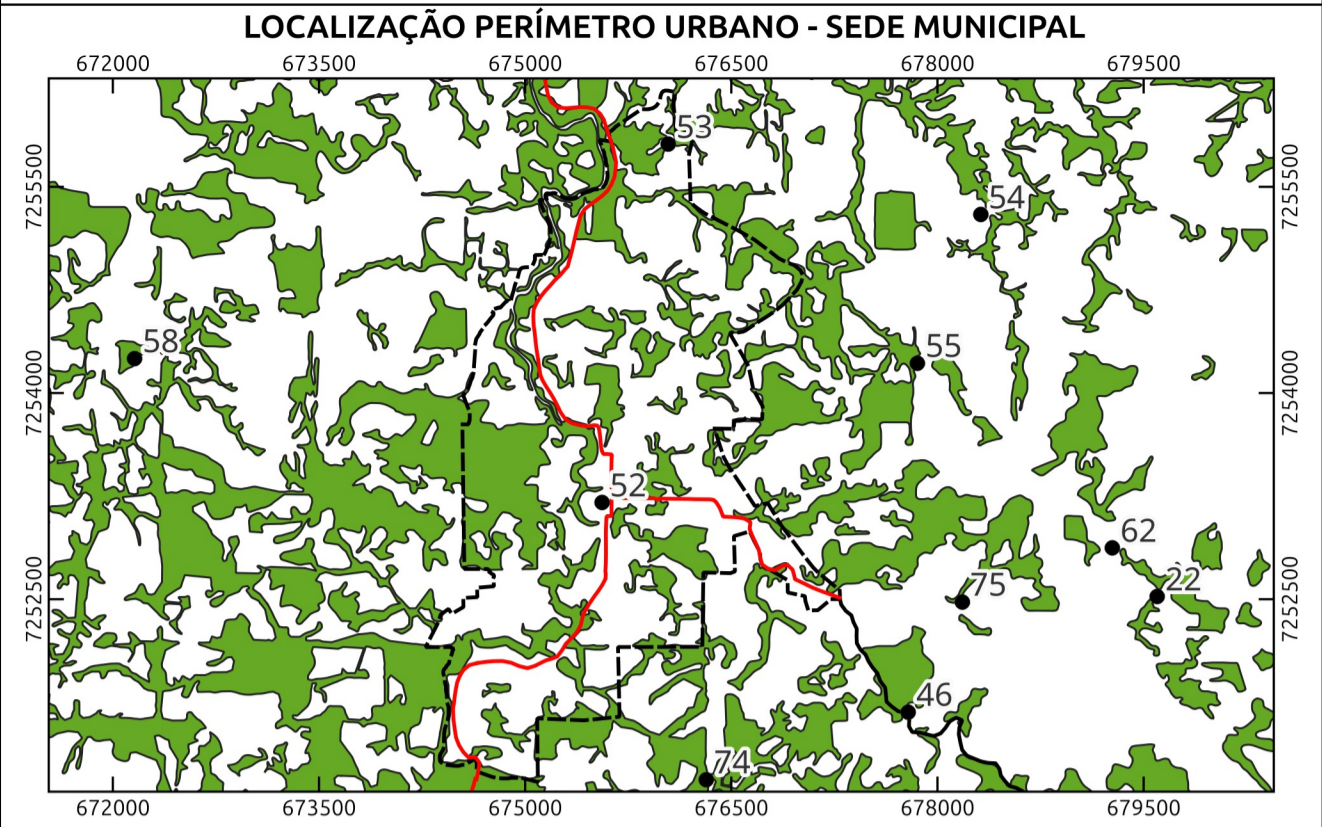

LEGENDA

Comunidades/Vilas Rurais de Cerro Azul - PR

1 - Anta Gordá	28 - Casa Branca	55 - Quarteirão dos Orfãos
2 - Areia da Piedade	29 - Córrego Seco	56 - Quilombola
3 - Bairro Macaco	30 - Fazenda Ponta Grossa	57 - Ranchinho
4 - Bairro Mono	31 - Freguesia	58 - Ribeirão Bonito do Chapéu
5 - Bairro Retiro	32 - Guaraípos	59 - Ribeirão Bonito do Turvo I
6 - Bairro do Belos	33 - Ilha Rasa	60 - Ribeirão Bonito do Turvo II
7 - Bairro do Macuco	34 - Ilha do Turvo	61 - Ribeirão das Pedras
8 - Bairro dos Cardosos	35 - Itupava	62 - Ribeirão do João Gordo
9 - Bairro dos Rosas	36 - Jaguatirica	63 - Ribeirão do Meio
10 - Balsa Velha	37 - Km 40	64 - Ribeirão do Scheffer
11 - Barra do Teixeira	38 - Km 60	65 - Ribeirão do Veado
12 - Barra Bonita do Ciriaco	39 - Lageadinho	66 - Rocha
13 - Barra Bonita dos Santos	40 - Lageado Grande	67 - Salto do Guaraípo
14 - Barra Linda	41 - Lageado da Barra Bonita	68 - Serra
15 - Barra da Bomba	42 - Limeira	69 - São Sebastião
16 - Barra das Estrelas	43 - Matias	70 - Taquara
17 - Barra do Lageadinho	44 - Mato Preto	71 - Teixeira
18 - Barra do Lageado	45 - Morro Grande	72 - Terceiro da Bomba
19 - Barreiro do Turvo	46 - Pedra Lousa	73 - Terézio
20 - Barro Vermelho	47 - Pinhal Grande	74 - Três Barras
21 - Bica da Pedra	48 - Pinhalzinho	75 - Vila Porfírio
22 - Bocaína	49 - Pinheiro Seco	76 - Volta Grande
23 - Boi Perdido	50 - Pocinha	77 - Água Morna
24 - Bom Sucesso	51 - Ponta Grossa Acima	78 - Água Sumida
25 - Bomba	52 - Praça Central - Sede Municipal	
26 - Cabeceira do Ribeirão do Veado	53 - Quarteirão de Baixo	
27 - Canha	54 - Quarteirão de Cima	

Áreas Verdes De Alcance Regional - Cobertura e Uso da Terra (%) - Cerro Azul - PR

- Floresta Nativa - 47,05% do Uso da Terra
- Várzea - 0,011% do Uso da Terra

Sistema Rodoviário - Departamento de Estradas e Rodagem

- Rodovia Federal
- Rodovia Estadual
- Rodovias
- Estradas

Limites e Propostas de Perímetros

- Localidade Rurais
- Perímetros - Sede e Distritos
- Limite Municipal de Cerro Azul - PR
- Limite dos municípios do Paraná

METADADOS

O presente mapa temático foi elaborado com o software QGIS 3.22.4-Białowieża. Fonte do Mapeamento das Comunidades / Vilas Rurais: Leituras Comunitárias realizadas entre os dias 3 e 5 de março de 2022. Coleta das Coordenadas: Alides Baptista Chimim Junior (UNICENTRO / UEPG); Alexandre Dantas Briguezzi (PMCA); João Paulo Leandro de Almeida (UEPG); João Vitor de Mello (UEPG); Julia Thainara Wilchak Queiroz (UEPG); Luana Oliveira (UEPG); Marco Jose Ornat (IDR - Paraná); Karla Fabiane Zielinski (IDR - Paraná). Fonte dos perímetros da Sede e Distritos: Marcio Jose Ornat (UEPG), Asslan Evers de Mello (UEPG), Alexandre Moreira Bonfim (UEPG), Judite Bueno de Camargo (UEPG), Gabriel Rebonato (UEPG), Joel Zubeck da Rosa (UEPG), Karla Eduarda de Oliveira (UEPG), Marlon Vinicius Kapp Cristovao (UEPG), Maria Letícia Machado (UEPG), Paula Junqueira Braga do Carmo Fontinha (UEPG), Ricardo Botelho (UEPG), Sibelly Ariane Werffli (UEPG), Tatiane Vieira Domingues (UEPG) e Karla Fabiane Zielinski (IDR - Paraná), Marcos Roberto Santos (IDR - Paraná), Alexandre Dantas Briguezzi (PMCA), a produção ocorreu a partir do uso e referência: Imagem WorldView 3A e 2A, 2022, (2022-2023)/UEPG. O limite municipal de Cerro Azul foi estabelecido através da Lei nº 22.733, de 28 de outubro de 2025. Segundo Sistema de Informações Geográficas e Mapeamento de Uso e Cobertura da Terra no estado do Paraná - Relatório Técnico de Mapeamento - Base Integrada v2/2019, os documentos necessários para o mapeamento e criação dos dados evidenciados no cartograma foram: Imagens Ópticas: Ortoretilicadas, escala 1:25.000; Base cartográfica vetorial da área de mapeamento, escala 1:50.000; Base cartográfica vetorial da base hidrográfica do Estado, escala 1:150.000; Base cartográfica vetorial da malha viária, escala 1:50.000; O mapeamento foi realizado com a escala de aquisição vetorial de 1:12.500, para que o produto final atendesse à escala 1:25.000 com qualidade na delimitação dos alvos. A simbologia das estradas é baseada no Catálogo de Símbolos - Manual Técnico de Convenções Cartográficas, 2002 - Ministério da Defesa - Exército Brasileiro.

EXECUÇÃO

BACHARELADO EM GEOGRAFIA
DEPARTAMENTO DE GEOCIÊNCIAS
Universidade Estadual de Ponta Grossa - PR

CONVÊNIO: PREFEITURA MUNICIPAL DE CERRO AZUL
LOCAL: CERRO AZUL - PR

DESENHO: João Matheus Grochowski Seraphim
CREA - JR

ESCALA: 1:100.000

DATA: 06/11/2025

RESPONSÁVEIS TÉCNICOS: Judite Bueno de Camargo (Geógrafa, CREA: PR-215482/D), Saras Resende Paula (Geógrafa, CREA: PR-211293/D), Marcio Jose Ornat (Geógrafo, CREA: PR-197154/D)

FOLHA: 01
FOLHA ÚNICA