

**ÁREA COM RESTRIÇÃO DE PARCELAMENTO DE SOLO - DECLIVIDADE ENTRE 30% E 99,9% - SEDE MUNICIPAL - CERRO AZUL - PR**

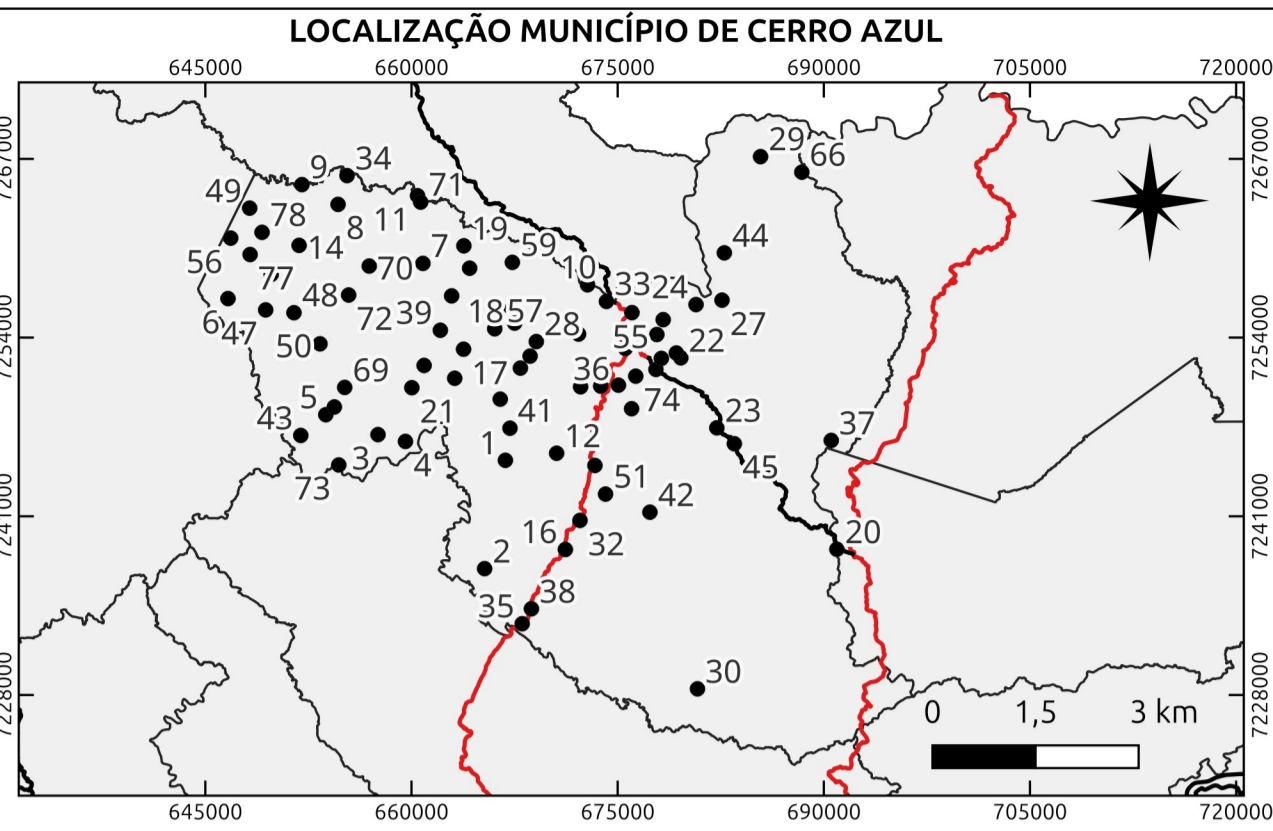

**LEGENDA**

Comunidades/Vilas Rurais de Cerro Azul - PR

1 - Anta Gordá	28 - Casa Branca	55 - Quarteirão dos Orfãos
2 - Areia da Piedade	29 - Córrego Seco	56 - Quilombola
3 - Bairro Macaco	30 - Fazenda Ponta Grossa	57 - Rancharinho
4 - Bairro Mono	31 - Freguesia	58 - Ribeirão Bonito do Chapéu
5 - Bairro Retiro	32 - Guaraípos	59 - Ribeirão Bonito do Turvo I
6 - Bairro do Belos	33 - Ilha Rasa	60 - Ribeirão Bonito do Turvo II
7 - Bairro do Macuco	34 - Ilha do Turvo	61 - Ribeirão das Pedras
8 - Bairro dos Cardosos	35 - Itupava	62 - Ribeirão do João Gordo
9 - Bairro dos Rosas	36 - Jaguatirica	63 - Ribeirão do Meio
10 - Balsa Velha	37 - Km 40	64 - Ribeirão do Scheffer
11 - Barra do Teixeira	38 - Km 60	65 - Ribeirão do Veado
12 - Barra Bonita do Ciriaco	39 - Lageadinho	66 - Rocha
13 - Barra Bonita dos Santos	40 - Lageado Grande	67 - Salto do Guaraípo
14 - Barra Linda	41 - Lageado da Barra Bonita	68 - Serra
15 - Barra da Bomba	42 - Limeira	69 - São Sebastião
16 - Barra das Estrelas	43 - Matias	70 - Taquara
17 - Barra do Lageadinho	44 - Mato Preto	71 - Teixeira
18 - Barra do Lageado	45 - Morro Grande	72 - Terreiro da Bomba
19 - Barreiro do Turvo	46 - Pedra Lousa	73 - Terézio
20 - Barro Vermelho	47 - Pinhal Grande	74 - Três Barras
21 - Bica da Pedra	48 - Pinhalzinho	75 - Vila Porfírio
22 - Bocaína	49 - Pinheiro Seco	76 - Volta Grande
23 - Boi Perdido	50 - Pocinha	77 - Água Morna
24 - Bom Sucesso	51 - Ponta Grossa Acima	78 - Água Sumida
25 - Bomba	52 - Praça Central - Sede Município	
26 - Cabeceira do Ribeirão do Veado	53 - Quarteirão de Baixo	
27 - Canha	54 - Quarteirão de Cima	

**Áreas com Restrição de Parcelamento do Solo - Declividade entre 30% e 99% - Cerro Azul - PR**

■ ≥ 30% a 99,9% de Declividade

**Sistema Rodoviário - Departamento de Estradas e Rodagem**

- Rodovia Federal
- Rodovia Estadual
- Estrada
- Rodovia

**Limites e Propostas de Perímetros**

- Localidades Rurais
- Limite dos Municípios do Paraná
- ▭ Proposta de Perímetro da Sede Municipal

**METADADOS**

O presente mapa temático foi elaborado com o software 3.34.4-Prizen. Fonte do Mapeamento das Comunidades / Vilas Rurais: Leituras Comunitárias realizadas entre os dias 3 e 5 de março de 2022. Coleta das Coordenadas: Aides Baptista Chimin Junior (UNICENTRO / UEPG); Alexandre Dantas Briguetti (PMCA); João Paulo Leandro de Almeida (UEPG); João Vitor de Mello (UEPG); Julia Thainara Wilchak Queiroz (UEPG); Luana Oliveira (UEPG); Marcio Jose Ornat (UEPG); Marcos Roberto Santos (DR - Paraná); Karla Fabiane Zielinski (DR - Paraná). Fonte dos perímetros da Sede e Distritos: Marcio Jose Ornat (UEPG); Aislan Evers de Mello (UEPG); Alexandre Moreira Bonfim (UEPG); Judite Bueno de Camargo (UEPG); Gabriel Rebonato (UEPG); Joel Zubeck da Rosa (UEPG); Karla Eduarda de Oliveira (UEPG); Marlon Vinicius Kapp Cristovao (UEPG); Maria Leticia Machado (UEPG); Paula Junqueira Braga do Carmo Fontanilha (UEPG); Ricardo Botelho (UEPG); Sibelly Ariane Werffli (UEPG); Tatiane Vieira Domingues (UEPG) e Karla Fabiane Zielinski (DR - Paraná); Marcos Roberto Santos (DR - Paraná); Alexandre Dantas Briguetti (PMCA), a produção ocorreu a partir do uso e referência: Imagem WorldView 3A e 2A, 2022, (2022-2023)/UEPG. O limite municipal de Cerro Azul foi estabelecido através da Lei nº 22.733, de 28 de outubro de 2025. Declividade criada a partir de imagem ALOS PALSAR (MDE), 2010, disponibilizada por Earthdata/NASA, que foi reclassificada por tabelas para verificar declividade acima de 30%, criação essa baseada na Lei nº 6.766/1979 - Inciso III. A simbologia das estradas é baseada no Catálogo de Símbolos - Manual Técnico de Convenções Cartográficas, 2002 - Ministério da Defesa - Exército Brasileiro.

<b>EXECUÇÃO</b> Universidade Estadual de Ponta Grossa	<b>BACHARELADO EM GEOGRAFIA</b> DEPARTAMENTO DE GEOCIÊNCIAS Universidade Estadual de Ponta Grossa - PR
<b>CONVÊNIO:</b> PREFEITURA MUNICIPAL DE CERRO AZUL LOCAL: CERRO AZUL - PR	
<b>DESENHO:</b> Rafael dos Santos CREA - JR	<b>ESCALA:</b> 1:100.000 <b>DATA:</b> 10/11/2025
<b>RESPONSÁVEIS TÉCNICOS:</b> Judite Bueno de Camargo Geógrafa CREA: PR-215482/D	Saras Resende Paula Geógrafa CREA: PR-211293/D
Marcio Jose Ornat Geógrafo CREA: PR-197154/D	<b>FOLHA:</b> <b>01</b> FOLHA ÚNICA