

# MAPA HIPSOMÉTRICO - CERRO AZUL - PR

## LOCALIZAÇÃO PERÍMETRO URBANO - SEDE MUNICIPAL

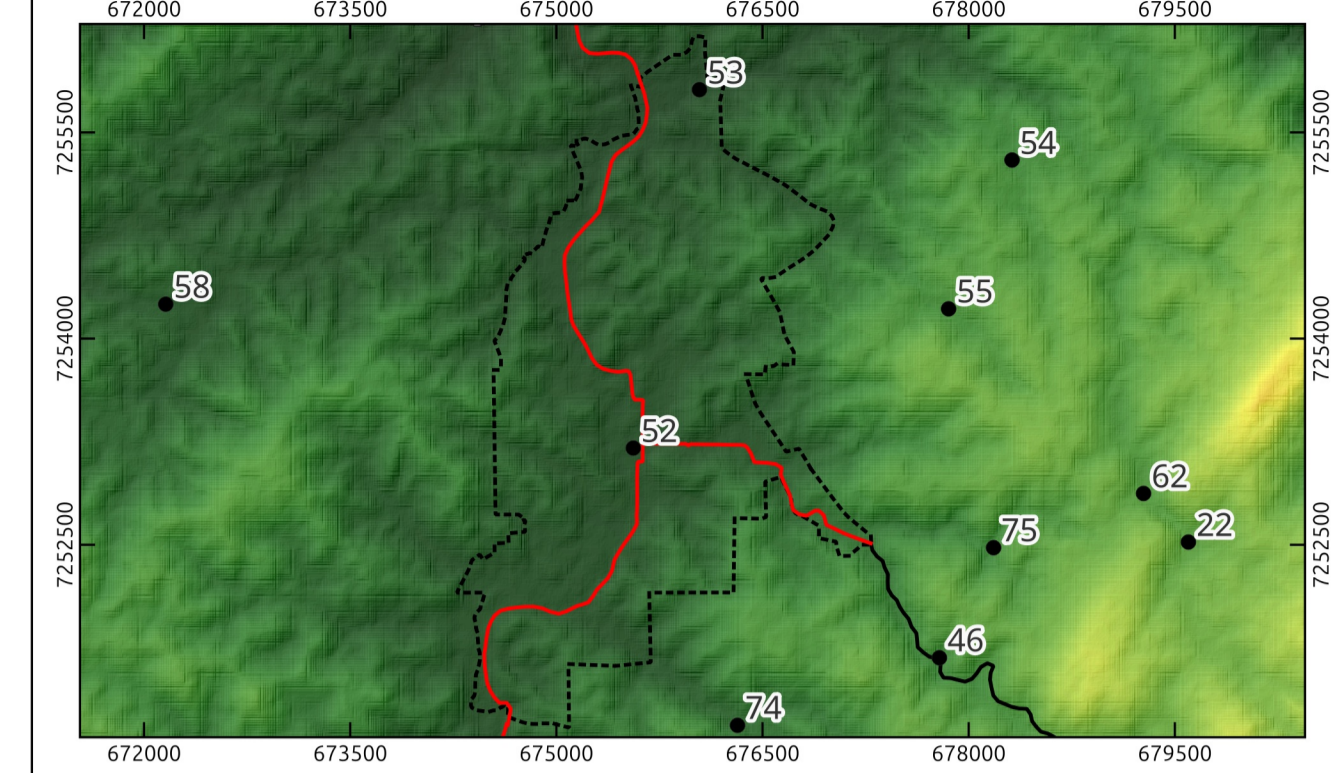

## LOCALIZAÇÃO DO MUNICÍPIO



### LEGENDA

#### Comunidades/Vilas Rurais de Cerro Azul - PR

- |                                     |                                     |                                  |
|-------------------------------------|-------------------------------------|----------------------------------|
| 1 - Anta Gorda                      | 28 - Casa Branca                    | 55 - Quarteirão dos Orfãos       |
| 2 - Areia da Piedade                | 29 - Córrego Seco                   | 56 - Quilombola                  |
| 3 - Bairro Macaco                   | 30 - Fazenda Ponta Grossa           | 57 - Ranchinho                   |
| 4 - Bairro Mono                     | 31 - Freguesia                      | 58 - Ribeirão Bonito do Chapéu   |
| 5 - Bairro Retiro                   | 32 - Guaraípos                      | 59 - Ribeirão Bonito do Turvo I  |
| 6 - Bairro do Belos                 | 33 - Ilha Rasa                      | 60 - Ribeirão Bonito do Turvo II |
| 7 - Bairro do Macuco                | 34 - Ilha do Turvo                  | 61 - Ribeirão das Pedras         |
| 8 - Bairro dos Cardosos             | 35 - Itupava                        | 62 - Ribeirão do João Gordo      |
| 9 - Bairro dos Rosas                | 36 - Jaguatirica                    | 63 - Ribeirão do Meio            |
| 10 - Balsa Velha                    | 37 - Km 40                          | 64 - Ribeirão do Scheffer        |
| 11 - Barra do Teixeira              | 38 - Km 60                          | 65 - Ribeirão do Veado           |
| 12 - Barra Bonita do Ciriaco        | 39 - Lageadinho                     | 66 - Rocha                       |
| 13 - Barra Bonita dos Santos        | 40 - Lageado Grande                 | 67 - Salto do Guaraípo           |
| 14 - Barra Linda                    | 41 - Lageado da Barra Bonita        | 68 - Serra                       |
| 15 - Barra da Bomba                 | 42 - Limeira                        | 69 - São Sebastião               |
| 16 - Barra das Estrelas             | 43 - Matias                         | 70 - Taquara                     |
| 17 - Barra do Lageadinho            | 44 - Mato Preto                     | 71 - Teixeira                    |
| 18 - Barra do Lageado               | 45 - Morro Grande                   | 72 - Terceira da Bomba           |
| 19 - Barreiro do Turvo              | 46 - Pedra Lousa                    | 73 - Terézio                     |
| 20 - Barro Vermelho                 | 47 - Pinhal Grande                  | 74 - Três Barras                 |
| 21 - Bica da Pedra                  | 48 - Pinhalzinho                    | 75 - Vila Porfírio               |
| 22 - Bocaina                        | 49 - Pinheiro Seco                  | 76 - Volta Grande                |
| 23 - Boi Perdido                    | 50 - Pocinha                        | 77 - Água Morna                  |
| 24 - Bom Sucesso                    | 51 - Ponta Grossa Acima             | 78 - Água Sumida                 |
| 25 - Bomba                          | 52 - Praça Central - Sede Municipal |                                  |
| 26 - Cabeceira do Ribeirão do Veado | 53 - Quarteirão de Baixo            |                                  |
| 27 - Canha                          | 54 - Quarteirão de Cima             |                                  |

#### Hipsometria - Altitude (m) - Cerro Azul - PR

- 180 - 490
- 49 - 604
- 605 - 714
- 715 - 825
- 826 - 1256

#### Sistema Rodoviário - Departamento de Estradas e Rodagem

- Rodovia Federal
- Rodovia Estadual
- Rodovias
- Estradas

#### Limites e Propostas de Perímetros

- Localidades Rurais
- Perímetros - Sede e Distritos
- Limite Municipal de Cerro Azul - PR
- Limite dos municípios do Paraná

#### METADADOS

O presente mapa temático foi elaborado com o software QGIS 3.22.4-Białowieża. Fonte do Mapeamento das Comunidades / Vilas Rurais: Leituras Comunitárias realizadas entre os dias 3 e 5 de março de 2022. Coleta das Coordenadas: Aílides Baptista Chimin Junior (UNICENTRO / UEPG); Alexandre Dantas Briguetti (PMCA); João Paulo Leandro de Almeida (UEPG); João Vitor de Mello (UEPG); Julia Thainara Wilchak Queiroz (UEPG); Luana Oliveira (UEPG); Marcio Jose Ornat (UEPG); Marcos Roberto Santos (IDR - Paraná); Karla Fabiane Zielinski (IDR - Paraná). Fonte dos perímetros da Sede e Distritos: Marcio Jose Ornat (UEPG); Aislain Evers de Mello (UEPG); Alexandre Moreira Bonfim (UEPG); Judite Bueno de Camargo (UEPG); Gabriel Rebonato (UEPG); Joel Zubeck da Rosa (UEPG); Karla Eduarda de Oliveira (UEPG); Marlon Vinicius Kapp Cristovao (UEPG); Maria Leticia Machado (UEPG); Paula Junqueira Braga do Carmo Fontanha (UEPG); Ricardo Botelho (UEPG); Sibelly Ariane Werffel (UEPG); Tatiane Vieira Domingues (UEPG) e Karla Fabiane Zielinski (IDR - Paraná), Marcos Roberto Santos (IDR - Paraná), Alexandre Dantas Briguetti (PMCA), a produção ocorreu a partir do uso e referência: Imagem WorldView 3A e 2A, 2022, (2022-2023/UEPG). O limite municipal de Cerro Azul foi estabelecido através da Lei nº 22.733, de 28 de outubro de 2025. A hipsometria foi criada a partir do Modelo Digital de Elevação (MDE): Imagem de Radar ALOS PALSAR L-Band. A simbologia das estradas é baseada no Catálogo de Símbolos - Manual Técnico de Convenções Cartográficas, 2002, - Ministério da Defesa - Exército Brasileiro.

<b>EXECUÇÃO</b>		<b>BACHARELADO EM GEOGRAFIA</b>	
		DEPARTAMENTO DE GEOCIÊNCIAS Universidade Estadual de Ponta Grossa - PR	
<b>CONVÊNIO: PREFEITURA MUNICIPAL DE CERRO AZUL</b>			
LOCAL: CERRO AZUL - PR			
<b>DESENHO:</b>		<b>ESCALA:</b>	<b>DATA:</b>
João Matheus Grochovski Seraphim CREA - JR		1:100.000	10/11/2025
<b>RESPONSÁVEIS TÉCNICOS:</b>		<b>FOLHA:</b>	
Judite Bueno de Camargo Geógrafa CREA: PR-215482/D	Saras Resende Paula Geógrafa CREA: PR-211293/D	Marcio Jose Ornat Geógrafo CREA: PR-197154/D	<b>01</b> FOLHA ÚNICA