

MACROZONEAMENTO - CERRO AZUL - PR

LOCALIZAÇÃO PERÍMETRO URBANO - SEDE MUNICIPAL

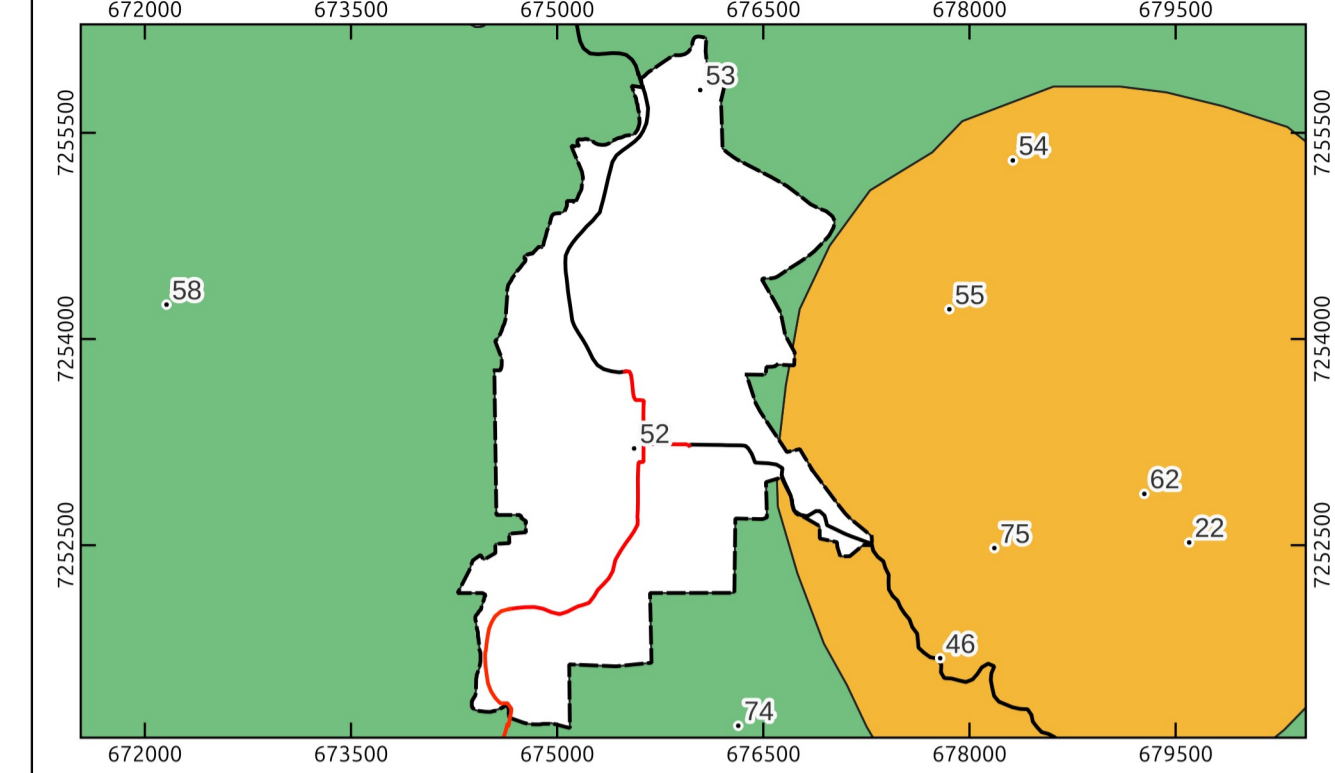

LOCALIZAÇÃO DO MUNICÍPIO



LEGENDA

Comunidades/Vilas Rurais de Cerro Azul - PR

- | | | |
|-------------------------------------|-------------------------------------|----------------------------------|
| 1 - Anta Gorda | 28 - Casa Branca | 55 - Quarteirão dos Orfãos |
| 2 - Areia da Piedade | 29 - Córrego Seco | 56 - Quilombola |
| 3 - Bairro Macaco | 30 - Fazenda Ponta Grossa | 57 - Ranchinho |
| 4 - Bairro Mono | 31 - Freguesia | 58 - Ribeirão Bonito do Chapéu |
| 5 - Bairro Retiro | 32 - Guaraípos | 59 - Ribeirão Bonito do Turvo I |
| 6 - Bairro do Belos | 33 - Ilha Rasa | 60 - Ribeirão Bonito do Turvo II |
| 7 - Bairro do Macuco | 34 - Ilha do Turvo | 61 - Ribeirão das Pedras |
| 8 - Bairro dos Cardosos | 35 - Itupava | 62 - Ribeirão do João Gordo |
| 9 - Bairro dos Rosas | 36 - Jaguatirica | 63 - Ribeirão do Meio |
| 10 - Balsa Velha | 37 - Km 40 | 64 - Ribeirão do Scheffer |
| 11 - Barra do Teixeira | 38 - Km 60 | 65 - Ribeirão do Veado |
| 12 - Barra Bonita do Ciriaco | 39 - Lageadinho | 66 - Rocha |
| 13 - Barra Bonita dos Santos | 40 - Lageado Grande | 67 - Salto do Guaraípo |
| 14 - Barra Linda | 41 - Lageado da Barra Bonita | 68 - Serra |
| 15 - Barra da Bomba | 42 - Limeira | 69 - São Sebastião |
| 16 - Barra das Estrelas | 43 - Matias | 70 - Taquara |
| 17 - Barra do Lageadinho | 44 - Mato Preto | 71 - Teixeira |
| 18 - Barra do Lageado | 45 - Morro Grande | 72 - Terceiro da Bomba |
| 19 - Barreiro do Turvo | 46 - Pedra Louisa | 73 - Terézio |
| 20 - Barro Vermelho | 47 - Pinhal Grande | 74 - Três Barras |
| 21 - Bica da Pedra | 48 - Pinhalzinho | 75 - Vila Porfírio |
| 22 - Bocaína | 49 - Pinheiro Seco | 76 - Volta Grande |
| 23 - Boi Perdido | 50 - Pocinha | 77 - Água Morna |
| 24 - Bom Sucesso | 51 - Ponta Grossa Acima | 78 - Água Sumida |
| 25 - Bomba | 52 - Praça Central - Sede Município | |
| 26 - Cabeceira do Ribeirão do Veado | 53 - Quarteirão de Baixo | |
| 27 - Canha | 54 - Quarteirão de Cima | |

- | | |
|--|--|
| Macrozoneamento - Cerro Azul - PR | Sistema Rodoviário - Departamento de Estradas e Rodagem |
| Macrozona de Agricultura Permanente | Rodovia Federal |
| Macrozona Agro-Ambiental | Rodovia Estadual |
| Macrozona de Interesse Minerário | Rodovia |
| Macrozona de Silvicultura | Estrada |
| Área Conservação - Parque Estadual de Campinhos | |
| Zona de Amortecimento - Parque Estadual de Campinhos | |
| Uso Urbano | |

Limites e Propostas de Perímetros

- | | | |
|----------------------------------|---------------------------------------|------------------------------|
| Proposta Perímetro Urbano (2025) | Limite Municipal de Cerro Azul (2026) | Limites Municipais do Paraná |
|----------------------------------|---------------------------------------|------------------------------|

METADADOS

O presente mapa temático foi elaborado com o software 3.22.4-Bialowieza. Fonte do Mapeamento das Comunidades / Vilas Rurais: Leituras Comunitárias realizadas entre os dias 3 e 5 de março de 2022. Coleta das Coordenadas: Alides Baptista Chimin Junior (UNICENTRO / UEPG), Alexandre Dantas Briguetti (PMCA), João Paulo Leandro de Almeida (UEPG), João Vitor de Mello (UEPG), Julia Thainara Wilchak Queiroz (UEPG), Luana Oliveira (UEPG), Marcio Jose Ornat (UEPG), Marcos Roberto Santos (IDR - Paraná), Karla Fabiane Zielinski (IDR - Paraná). Fonte dos perímetros da Sede e Distritos: Marcio Jose Ornat (UEPG), Aislan Evers de Mello (UEPG), Alexandre Moreira Bonifim (UEPG), Judite Bueno de Camargo (UEPG), Gabriel Rebonato (UEPG), Joel Zubeck da Rosa (UEPG), Karla Eduarda de Oliveira (UEPG), Marlon Vinicius Kapo Cristovao (UEPG), Maria Leticia Machado (UEPG), Paula Junqueira Braga do Carmo Fontanha (UEPG), Ricardo Botelho (UEPG), Sibelly Ariane Werffel (UEPG), Tatiane Vieira Domingues (UEPG) e Karla Fabiane Zielinski (IDR - Paraná), Marcos Roberto Santos (IDR - Paraná), Alexandre Dantas Briguetti (PMCA), a produção ocorreu a partir do uso e referência: Imagem WorldView 3A e 2A, 2022, (2022-2023)/UEPG. O limite municipal de Cerro Azul foi estabelecido através da Lei nº 22.733, de 28 de outubro de 2025. Zona de amortecimento criada respeitando o Plano de Manejo do Parque Estadual de Campinhos (2003), as demais macrozonas foram criadas usando como base o Uso e Cobertura do Solo - IAT (2016). A simbologia das estradas é baseada no Catálogo de Símbolos - Manual Técnico de Convenções Cartográficas, 2002, - Ministério da Defesa - Exército Brasileiro.

EXECUÇÃO Universidade Estadual de Ponta Grossa	BACHARELADO EM GEOGRAFIA DEPARTAMENTO DE GEOCIÊNCIAS Universidade Estadual de Ponta Grossa - PR
CONVÊNIO: PREFEITURA MUNICIPAL DE CERRO AZUL LOCAL: CERRO AZUL - PR	
DESENHO: Saras Resende Paula CREA: PR-211293/D	ESCALA: 1:100.000
RESPONSÁVEIS TÉCNICOS: Judite Bueno de Camargo Geógrafa CREA: PR-215482/D	DATA: 04/12/2025
Marcio Jose Ornat Geógrafo CREA: PR-197154/D	FOLHA: 01 FOLHA ÚNICA