

SISTEMA HIDROGRÁFICO - CERRO AZUL - PR

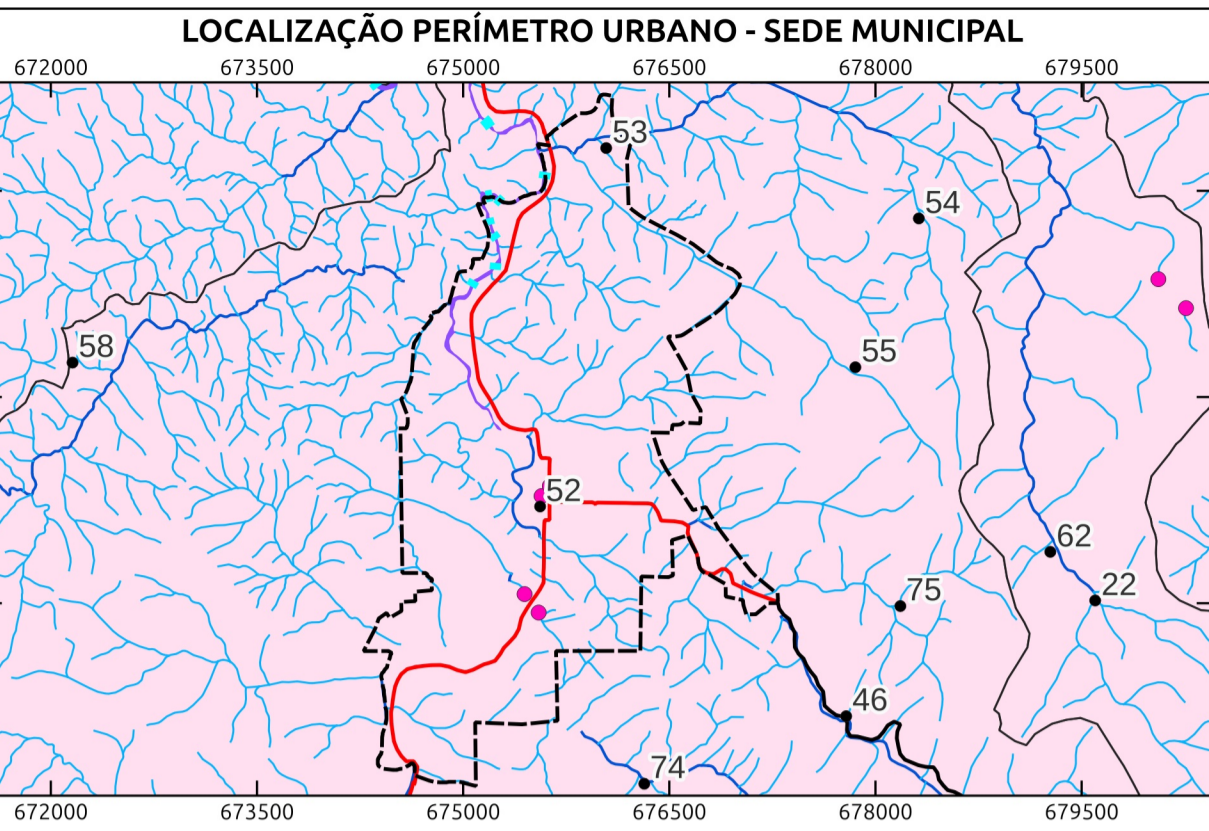

LEGENDA

- Comunidades/Vilas Rurais de Cerro Azul - PR
- | | | |
|-------------------------------------|-------------------------------------|----------------------------------|
| 1 - Anta Gorda | 28 - Casa Branca | 55 - Quarteirão dos Orfãos |
| 2 - Areia da Piedade | 29 - Córrego Seco | 56 - Quilombola |
| 3 - Bairro Macaco | 30 - Fazenda Ponta Grossa | 57 - Ranchinho |
| 4 - Bairro Mono | 31 - Freguesia | 58 - Ribeirão Bonito do Chapéu |
| 5 - Bairro Retiro | 32 - Guaraípos | 59 - Ribeirão Bonito do Turvo I |
| 6 - Bairro do Belos | 33 - Ilha Rasa | 60 - Ribeirão Bonito do Turvo II |
| 7 - Bairro do Macuco | 34 - Ilha do Turvo | 61 - Ribeirão das Pedras |
| 8 - Bairro dos Cardosos | 35 - Itupava | 62 - Ribeirão do João Gordo |
| 9 - Bairro dos Rosas | 36 - Jaguatiçra | 63 - Ribeirão do Meio |
| 10 - Balsa Velha | 37 - Km 40 | 64 - Ribeirão do Scheffer |
| 11 - Barra do Teixeira | 38 - Km 60 | 65 - Ribeirão do Veado |
| 12 - Barra Bonita do Ciriaco | 39 - Lageadinho | 66 - Rocha |
| 13 - Barra Bonita dos Santos | 40 - Lageado Grande | 67 - Salto do Guaraípo |
| 14 - Barra Linda | 41 - Lageado da Barra Bonita | 68 - Serra |
| 15 - Barra da Bomba | 42 - Limeira | 69 - São Sebastião |
| 16 - Barra das Estrelas | 43 - Matias | 70 - Taquara |
| 17 - Barra do Lageadinho | 44 - Mato Preto | 71 - Teixeira |
| 18 - Barra do Lageado | 45 - Morro Grande | 72 - Terceiro da Bomba |
| 19 - Barreiro do Turvo | 46 - Pedra Lousa | 73 - Terézio |
| 20 - Barro Vermelho | 47 - Pinhal Grande | 74 - Três Barras |
| 21 - Bica da Pedra | 48 - Pinhalzinho | 75 - Vila Porfírio |
| 22 - Bocaína | 49 - Pinheiro Seco | 76 - Volta Grande |
| 23 - Boi Perdido | 50 - Pocinha | 77 - Água Morna |
| 24 - Bom Sucesso | 51 - Ponta Grossa Acima | 78 - Água Sumida |
| 25 - Bomba | 52 - Praça Central - Sede Municipal | |
| 26 - Cabeceira do Ribeirão do Veado | 53 - Quarteirão de Baixo | |
| 27 - Canha | 54 - Quarteirão de Cima | |

- | | |
|--|--|
| Sistema Hidrográfico de Cerro Azul - PR | Sistema Rodoviário - Departamento de Estradas e Rodagem |
| — Drenagem Permanente | — Rodovia Federal |
| — Drenagem Temporária | — Rodovia Estadual |
| — Quedas D'água (Corredeiras) | — Estrada |
| — Sumidouros | — Rodovia |
| — Massas D'água | |
| — Ilhas | |
| — Sub Bacias Hidrográficas (Bacia do Ribeira) | |

- Limites e Propostas de Perímetros**
- | | |
|---------------------------------------|---------------------------------|
| □ Limite Municipal de Cerro Azul - PR | ● Localidades Rurais |
| □ Limites dos Municípios do Paraná | □ Perímetros - Sede e Distritos |

METADADOS

O presente mapa temático foi elaborado com o software QGIS versão 3.22.4-Białowieża. Fonte do Mapeamento das Comunidades / Vilas Rurais: Leituras Comunitárias realizadas entre os dias 3 e 5 de março de 2022. Coleta das Coordenadas: Alides Baptista Chimim Junior (UNICENTRO / UEPE); Alexandre Dantas Brigueti (PMCA); João Paulo Leandro de Almeida (UEPG); João Vitor de Melo (UEPG); Julia Thainara Wilchak Queiroz (UEPG); Luana Oliveira (UEPG); Marcio Jose Ornat (UEPG); Marcos Roberto Santos (IDR - Paraná); Karla Fabiane Zielinski (IDR - Paraná). Fonte dos perímetros da Sede e Distritos: Marcio Jose Ornat (UEPG), Aisan Evers de Mello (UEPG), Alexandre Moreira Bonfim (UEPG), Judite Bueno de Camargo (UEPG), Gabriel Rebonato (UEPG), Joel Zubeck da Rosa (UEPG), Karla Eduarda de Oliveira (UEPG), Marlon Vinicius Kapp Cristovao (UEPG), Maria Leticia Machado (UEPG), Paula Junqueira Braga do Carmo Fontanha (UEPG), Ricardo Botelho (UEPG), Sibelly Ariane Werffel (UEPG), Tatiane Vieira Domingues (UEPG) e Karla Fabiane Zielinski (IDR - Paraná), Marcos Roberto Santos (IDR - Paraná), Alexandre Dantas Brigueti (PMCA), a produção ocorreu a partir do uso e referência: Imagem WorldView 3A e 2A, 2022, (2022-2023)/UEPG. O limite municipal de Cerro Azul foi estabelecido através da Lei nº 22.733, de 28 de outubro de 2025. A divisão das bacias hidrográficas (2019), rede de drenagem (2013) e demais dados referentes ao sistema hidrográfico (2009 a 2014) são produção do Instituto Água e Terra - IAT. A simbologia das estradas é baseada no Catálogo de Símbolos - Manual Técnico de Convenções Cartográficas, 2002 - Ministério da Defesa - Exército Brasileiro.

EXECUÇÃO	BACHARELADO EM GEOGRAFIA
Universidade Estadual de Ponta Grossa	DEPARTAMENTO DE GEOCIÊNCIAS
Universidade Estadual de Ponta Grossa	Universidade Estadual de Ponta Grossa - PR
CONVÊNIO: PREFEITURA MUNICIPAL DE CERRO AZUL	
LOCAL: CERRO AZUL - PR	
DESENHO:	ESCALA:
Kamila Cristina de Oliveira Antunes CREA - JR	1:100.000
RESPONSÁVEIS TÉCNICOS:	DATA:
Judite Bueno de Camargo Geógrafa CREA: PR-215482/D	05/11/2025
Saras Resende Paula Geógrafa CREA: PR-211293/D	
Marcio Jose Ornat Geógrafo CREA: PR-197154/D	
FOLHA:	01
FOLHA ÚNICA	