



NÚMEROS UEPG

EDIÇÃO 2019

SUMÁRIO

1 APRESENTAÇÃO	3
1.1 A PROPLAN	5
1.2 EQUIPE PROPLAN.....	6
1.3 ESTRUTURA ADMINISTRATIVA	9
1.4 CROQUI CAMPUS CENTRAL.....	14
1.5 CROQUI CAMPUS UNIVERSITÁRIO EM UVARANAS.....	15
2 INFORMAÇÕES GERAIS	16
3 ENSINO DE GRADUAÇÃO.....	24
3.1 PROCESSOS SELETIVOS	24
3.2 GRADUAÇÃO PRESENCIAL	27
3.3 GRADUAÇÃO A DISTÂNCIA	31
3.4 PROGRAMAS DE MOBILIDADE ACADÊMICA	38
3.5 PROGRAMA BOLSA DE INICIAÇÃO ACADÊMICA	38
3.6 ASSISTÊNCIA ESTUDANTIL.....	39
4 ENSINO DE PÓS-GRADUAÇÃO.....	41
4.1 LATO SENSU	41
4.2 STRICTO SENSU.....	42
5 EXTENSÃO E ASSUNTOS CULTURAIS	49
6 RECURSOS HUMANOS	51
7 ÓRGÃOS SUPLEMENTARES	54
8 ORÇAMENTO	62

1 APRESENTAÇÃO

A Edição de 2019 da Série “NÚMEROS UEPG” apresenta as principais atividades, bem como seus respectivos quantitativos, realizadas pela Universidade Estadual de Ponta Grossa em 2019. A Série “NÚMEROS UEPG”, apresentada em forma de relatório, divulga aos órgãos de controle internos e externos à UEPG, à Comunidade Universitária e à comunidade em geral as ações e o número de beneficiados por elas, dentro da tríade de ensino, pesquisa e extensão.

A elaboração deste relatório inclui os procedimentos de levantamento, análise, seleção e registro das principais atividades realizadas no período. As atividades estão organizadas em: Informações Gerais, relacionadas a espaço físico; Ensino de Graduação; Ensino de Pós-graduação; Atividades de Extensão e Assuntos Culturais; Recursos Humanos; Ações dos Órgãos Suplementares; Orçamento.

Quanto ao Ensino de Graduação, em 2019 a UEPG disponibilizou 1.997 vagas ofertadas no vestibular e no processo seletivo seriado (PSS), distribuídas em 39 cursos presenciais, e foram realizadas 7.575 matrículas, contabilizando todas as séries dos cursos. Na educação a distância, foram matriculados 1.728 alunos em 9 cursos de graduação distribuídos em 51 polos de apoio presencial nos estados do Paraná, Santa Catarina e São Paulo.

Em relação à capacitação do seu corpo docente, a UEPG contou com 613 doutores e 288 mestres em seu quadro de docentes em 2019. Além disso, 46 docentes estavam em processo de qualificação no país e no exterior, cursando mestrados, doutorados e pós-doutorados, posicionando a UEPG entre as instituições com maior número de docentes qualificados com formação complementar à graduação.

No tocante ao Ensino de Pós-graduação, nos modos lato sensu e stricto sensu, foram disponibilizados 23 cursos de especialização na modalidade presencial e EaD, totalizando 1.713 alunos. No stricto sensu foram ofertados 25 cursos de mestrado e 10 cursos de doutorado, totalizando 978 alunos. Quanto à Pesquisa, a UEPG conta com linhas e projetos de pesquisas atuando em todas as áreas de conhecimento.

No âmbito da extensão, foram desenvolvidos 19 programas e 250 projetos de extensão, além de serem oferecidas inúmeros cursos, eventos e atividades culturais, com o envolvimento de 43 municípios nas ações desenvolvidas.

O Hospital Regional Wallace Thadeu de Mello e Silva, cuja denominação foi alterada para Hospital Universitário Regional dos Campos Gerais – HURCG, tem administração direta da UEPG e é uma das principais referências no atendimento à população da região de Ponta Grossa e Campos Gerais, inclusive com retaguarda de leitos de Unidade de Terapia Intensiva (UTI). A vinculação do hospital à UEPG favorece a área acadêmica, relacionada especialmente aos cursos da área da saúde como Medicina, Enfermagem, Ciências Farmacêuticas, Análises Clínicas, Educação Física (atividades de reabilitação, por exemplo), mas também de outros setores, como é o caso do curso de Serviço Social. Além disso, são ofertados Cursos de Residência Médica em diversas especialidades.

No sítio eletrônico da PROPLAN são disponibilizadas informações estatísticas relativas às atividades da instituição, à estrutura organizacional, seus dirigentes e a distribuição espacial das diversas unidades administrativas e pedagógicas nos campi.

Sendo uma das atribuições do órgão o permanente diagnóstico e planejamento estratégico da Universidade, a PROPLAN disponibiliza estas informações e coloca-se à disposição da comunidade interna e externa para receber sugestões e críticas, por meio de nossos telefones e endereço eletrônico proplan@uepg.br.

Pró-Reitor de Planejamento

1.1 A PROPLAN

A PROPLAN - Pró-Reitoria de Planejamento nasceu com o ato do Conselho Universitário Res. Univ. n° 60/2006 em substituição à Assessoria de Planejamento. Dentre as atribuições centrais de dirigir, coordenar e controlar as atividades que tratam do planejamento institucional, figuram entre outras as seguintes competências:

- I) desenvolver metodologia para levantamento, coleta e sistematização de dados necessários ao planejamento institucional;
- II) elaborar e propor planos estratégicos de desenvolvimento e diretrizes orçamentárias e financeiras de sustentação aos planos;
- III) avaliar e propor ajuste contínuo no sistema de gestão da instituição;
- IV) elaborar e propor o Plano Plurianual e Anual de desenvolvimento institucional;
- V) promover análise de custos operacionais global e setorializados da instituição;
- VI) elaborar e propor o plano de utilização e gerenciamento do espaço físico dos campi universitários, acompanhando e controlando a sua execução;
- VII) planejar, elaborar, publicar e manter atualizado o catálogo de dados e o anuário estatístico da Instituição;
- VIII) analisar e propor alterações no Estatuto e Regimento Geral da UEPG;
- IX) analisar e propor alterações nos Regimentos da Reitoria e demais unidades integrantes da estrutura universitária;
- X) analisar e propor alterações em regulamentos e manuais de aplicação geral para a eficácia da gestão universitária;

1.2 EQUIPE PROPLAN

A) Pró-Reitoria de Planejamento

Gabriela Mazureki Campos Bahniuk: até 17/07/2018

Lúcio Marcos de Geus: de 18/07 a 31/08/2018

Ivo Mottin Demiate: a partir de 03/09/2018 até 25/02/2019

Andréa Tedesco: a partir de 26/02/2019

B) Secretaria

Cláudia Schleder Sayka

C) Arquivo

Terezinha de Fatima Alves dos Santos (**Chefe da Seção do Arquivo Geral**)

Teresinha Semkiw dos Santos

D) Protocolo Geral

Mário Cezar Bronguel (**Chefe da Seção de Protocolo Geral**)

Euclides José Valentim Sobrinho

Maria Tereza de Miranda Leal (**Protocolo Central**)

Rita de Cassia Hanke Ribas (período da noite Protocolo Central/ **Hora extra**)

E) Acadêmicos de Residência Técnica - RESTEC: Coordenação correlata à graduação do acadêmico

Flávio Pachalok (**Engenharia/Gestão Ambiental**)

Bárbara Kalinowski (**Engenharia/Gestão Ambiental**)

F) Diretoria de Planejamento Institucional

Paulo Maury Redkva – até 31/08/2018

Marcus William Hauser

- Divisão de Organização Sistemas e Métodos

Edilson José do Valle

Estagiária

Maiara Lermen Lopes da Silva – 02/03/2020

G) Diretoria de Planejamento Físico

Nisiane Madalozzo Wambier: até 24/07/2019

Andressa Gobbi – a partir de 24/07/2019

Assessor DPF

Matheus Santana Carrer – a partir de 02/08/2019

- Divisão de Projetos e Gestão do Espaço

Eros Lourenço

- Seção de Gestão de Imóveis

- Seção de Projetos e Orçamentos

- Estagiários

Matheus Wesley Andrade Moreira – Início 06/12/2019

Contratos temporários

Marina de Freitas de Souza Gualberto - Eng. civil/HU a partir de 01.08.18

Grazielle Campos Kviatcovski - Eng. civil/HU a partir de 09.12.19

H) Diretoria de Avaliação Institucional

Presidente da Comissão Própria de Avaliação - CPA

Elismara Zaias Kailer

- Divisão de Dados Estatísticos e Informação

Pesquisadora Institucional

Josecler da Conceição Kapp Lepinski

Seção de Apoio da Avaliação e Pesquisa Institucional

Karoline Tanello da Silva a partir de 03/06/2019

I) Diretoria de Gestão Ambiental

Sandro Xavier de Campos

Divisão de Planejamento e Políticas Ambientais

Seção de Gerenciamento de Passivos Ambientais

Seção de Educação Ambiental, Currículos e Ações Pedagógicas

Organograma PROPLAN

Aprovado pela Resolução Univ. nº 24 de 13 de dezembro de 2018.

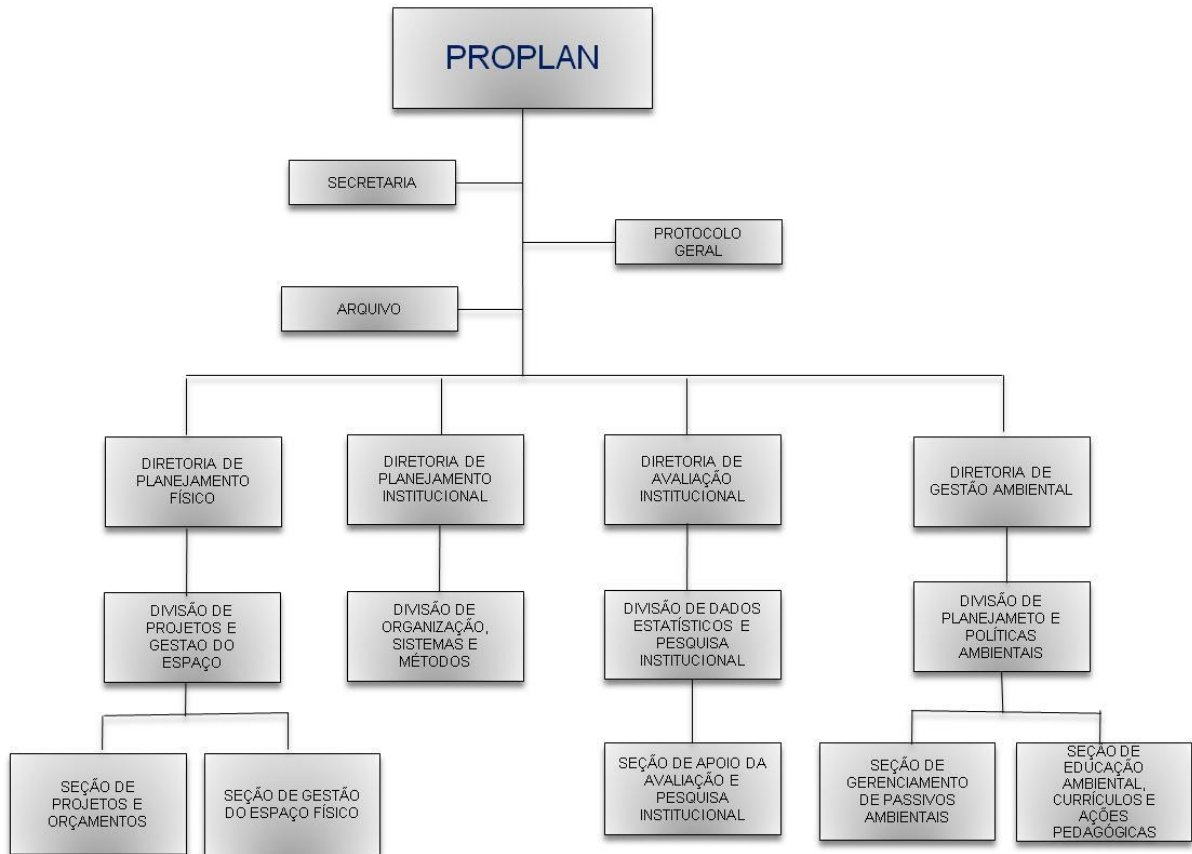

1.3 ESTRUTURA ADMINISTRATIVA

ÓRGÃOS ADMINISTRATIVOS

A) ALTA DIREÇÃO SUPERIOR

REITOR

Miguel Sanches Neto

VICE-REITOR

Everson Augusto Krum

B) DIREÇÃO SUPERIOR

PRÓ-REITOR DE ASSUNTOS ADMINISTRATIVOS

PRÓ-REITOR DE GRADUAÇÃO

PRÓ-REITOR DE PESQUISA E PÓS-GRADUAÇÃO

PRÓ-REITOR DE EXTENSÃO E ASSUNTOS CULTURAIS

PRÓ-REITOR DE RECURSOS HUMANOS

PRÓ-REITOR DE PLANEJAMENTO

PRÓ-REITOR DE ASSUNTOS ESTUDANTIS

C) SETORES DE CONHECIMENTO

SETOR DE CIÊNCIAS EXATAS E NATURAIS

SETOR DE CIÊNCIAS AGRÁRIAS E DE TECNOLOGIA

SETOR DE CIÊNCIAS BIOLÓGICAS E DA SAÚDE

SETOR DE CIÊNCIAS SOCIAIS APLICADAS

SETOR DE CIÊNCIAS HUMANAS, LETRAS E ARTES

SETOR DE CIÊNCIAS JURÍDICAS

ESTRUTURA INTERNA DOS ÓRGÃOS

REITORIA

REITOR

Miguel Sanches Neto

VICE REITOR

Everson Augusto Krum

GABINETE DA REITORIA

Rauli Gross Junior

SECRETARIA GERAL DOS CONSELHOS SUPERIORES

SECRETARIA DA REITORIA

PROCURADORIA JURÍDICA

CERIMONIAL

PREFEITURA DO CAMPUS

PRÓ-REITORIAS

A) PRÓ-REITORIA DE ASSUNTOS ADMINISTRATIVOS - PROAD

DIRETORIA FINANCEIRA

DIRETORIA DE MATERIAL

DIRETORIA DE PROJETOS E CONVÊNIOS

COORDENADORIA DE LOGÍSTICA

COORDENADORIA DE ORÇAMENTO E PROGRAMAÇÃO

B) PRÓ-REITORIA DE GRADUAÇÃO - PROGRAD

DIRETORIA DE ENSINO

DIRETORIA ACADÊMICA

DIRETORIA ADMINISTRATIVA

C) PRÓ-REITORIA DE PESQUISA E PÓS-GRADUAÇÃO - PROPESP

DIRETORIA DE PESQUISA

DIRETORIA DE PÓS-GRADUAÇÃO

D) PRÓ-REITORIA DE EXTENSÃO E ASSUNTOS CULTURAIS - PROEX

DIRETORIA DE EXTENSÃO UNIVERSITÁRIA

DIRETORIA DE ASSUNTOS CULTURAIS

EDITORA UEPG

MUSEU CAMPOS GERAIS

E) PRÓ-REITORIA DE RECURSOS HUMANOS - PRORH

DIRETORIA DE CARGOS E SALÁRIOS

DIRETORIA DE PROVIMENTO E CONCURSO

DIRETORIA DE QUALIDADE DE VIDA NO TRABALHO

E) PRÓ-REITORIA DE PLANEJAMENTO - PROPLAN

DIRETORIA DE PLANEJAMENTO FÍSICO

DIRETORIA DE PLANEJAMENTO INSTITUCIONAL

DIRETORIA DE AVALIAÇÃO INSTITUCIONAL

DIRETORIA DE GESTÃO AMBIENTAL

F) PRÓ-REITORIA DE ASSUNTOS ESTUDANTIS - PRAE

DIRETORIA DE AÇÕES AFIRMATIVAS E DIVERSIDADE

ÓRGÃOS SUPLEMENTARES

AGÊNCIA DE INOVAÇÃO E PROPRIEDADE INTELECTUAL - AGIPI

BIBLIOTECA CENTRAL - BICEN

**CENTRO DE ATENÇÃO INTEGRAL À CRIANÇA E AO ADOLESCENTE "REITOR
ÁLVARO AUGUSTO CUNHA ROCHA" - CAIC**

NÚCLEO DE POLÍTICAS PÚBLICAS ROUGER MIGUEL VARGAS - NPP

NÚCLEO DE TECNOLOGIA DE INFORMAÇÃO - NTI

COLÉGIO AGRÍCOLA ESTADUAL AUGUSTO RIBAS - ENSINO MÉDIO - CAAR

FAZENDA ESCOLA "CAPÃO DA ONÇA" - FESCON

IMPrensa UNIVERSITÁRIA

NÚCLEO DE TECNOLOGIA E EDUCAÇÃO ABERTA E À DISTÂNCIA - NUTEAD

HOSPITAL UNIVERSITÁRIO REGIONAL DOS CAMPOS GERAIS - HURCG

COORDENADORIA DE COMUNICAÇÃO SOCIAL - CCOM

COORDENADORIA DE CONTROLE INTERNO

ESCRITÓRIO DE RELAÇÕES INTERNACIONAIS - ERI

COORDENADORIA DE PROCESSOS DE SELEÇÃO - CPS

1.4 CROQUI CAMPUS CENTRAL

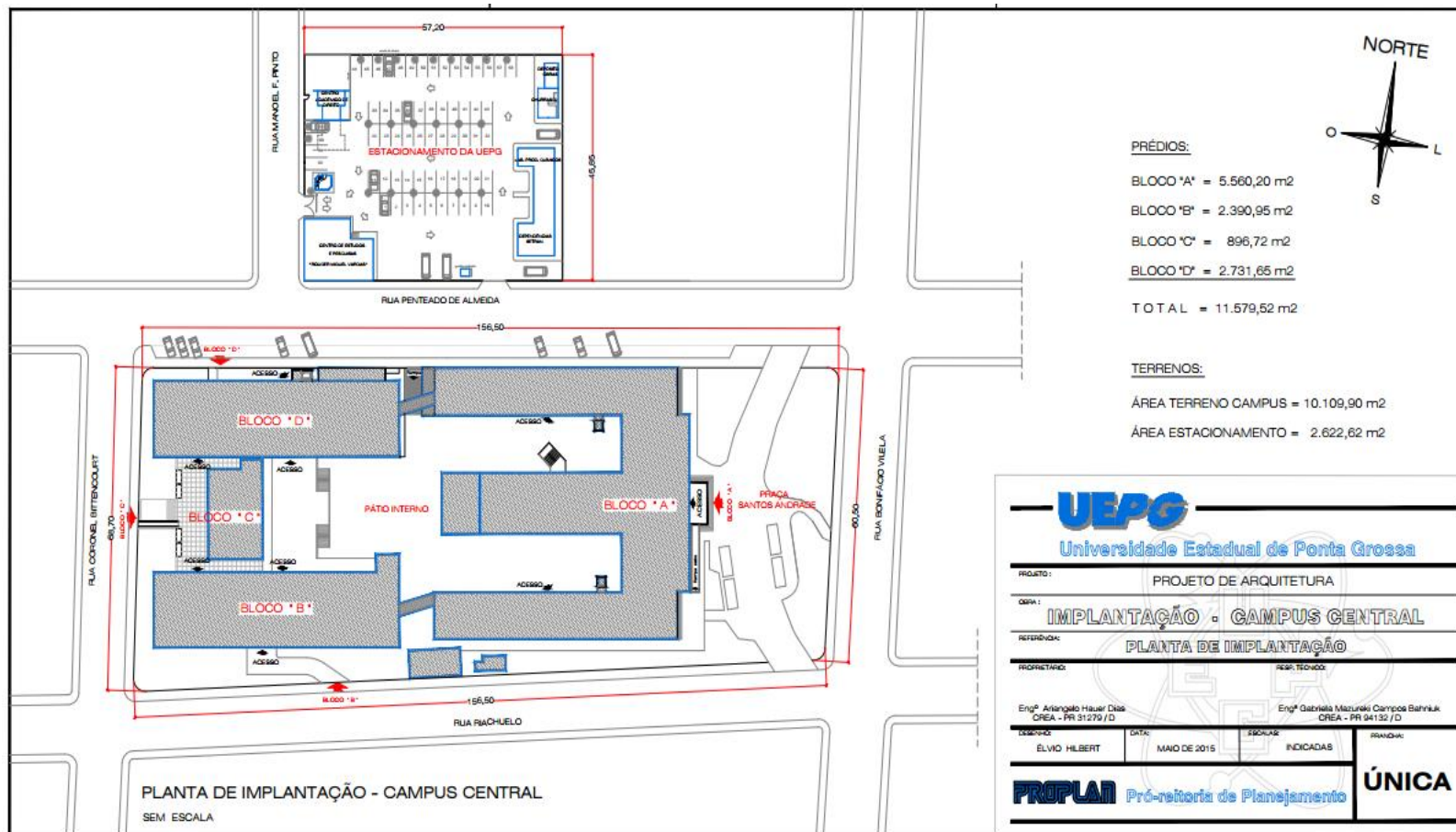

1.5 CROQUI CAMPUS UNIVERSITÁRIO EM UVARANAS

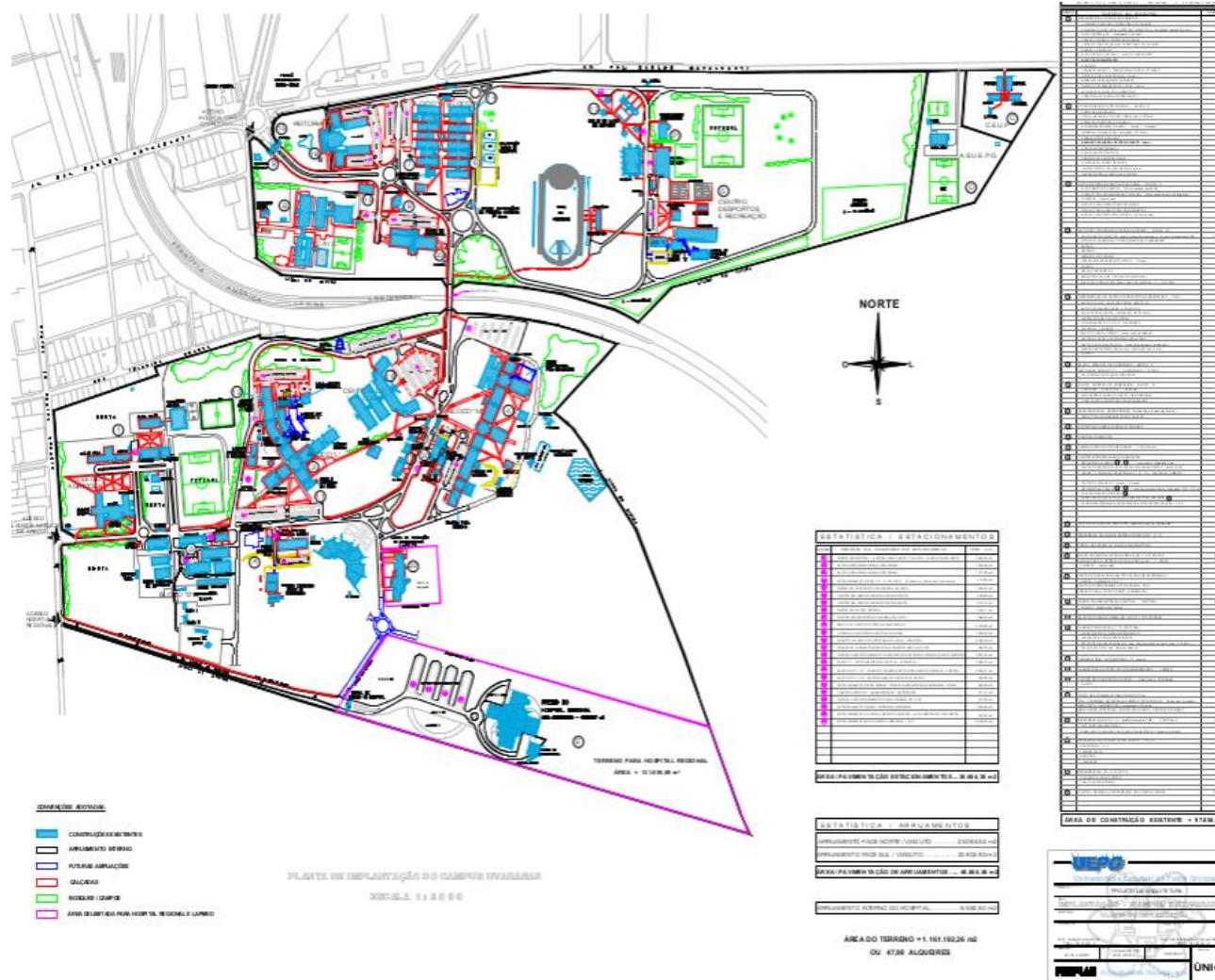

2 INFORMAÇÕES GERAIS

ESPAÇO FÍSICO

Área Física Própria por Localização

Localização	Área Total (m ²)
Campus Central	11.638,40 m ²
Campus Universitário em Uvaranas e Hospital Universitário Regional do Campos Gerais	1.161.925,30 m ²
Campus Oficinas (Teatro PAX e Centro de Eventos)	6.466,94 m ²
Fazenda Escola	3.121.166,29 m ²
Observatório Astronômico – Sede Boa Vista	435,48 m ²
Centro Estadual de Educação Básica de Jovens e Adultos - CEEBJA	440,45 m ²
Centro Médico, Centro de Especialidades Odontológicas e Patronato – Julia Wanderley 980 - Centro	448,44 m ²
PROEX	1.222,70 m ²
Núcleo de Práticas Jurídicas - NPJ	851,14 m ²
Total	4.304.595,14 m²

Fonte: Diretoria de Planejamento Físico.

Área Física Alugada / Cedida

Discriminação	Área (m ²)	
	Alugada	Cedida
IESOL, NAF, BNP, NUREGS (Edifício Imperador)	645,90 m ²	
Núcleo de Políticas Públicas e Museu “Campos Gerais”		1.828,27 m ²
Total	645,90 m²	1.828,27 m²

Fonte: Diretoria de Planejamento Físico/PROPLAN

Instalações Físicas: Campi Universitários e Outras Dependências

Localização	Instalações										
	Sala de aula	Sala Administrativa	Sala de apoio	Laboratório	Auditório / Anfiteatro	Teatro	Biblioteca	Piscina	Observatório Astronômico	Ginásio de Esportes	Arquibancadas
Campus Central	60	83	31	12	4	-	1	-	-	-	-
Bloco A	25	40	14	4	3	-	-	-	-	-	-
Bloco B	20	14	6	5	1	-	-	-	-	-	-
Bloco C	-	13	3	1	-	-	-	-	-	-	-
Bloco D	15	16	8	2	-	-	1	-	-	-	-
Campus Uvaranas	128	395	317	300	15	-	3	1	1	2	4
CAIC	21	18	31	3	1	-	1	-	-	1	2
CAAR	12	11	41	3	1	-	1	-	-	-	-

Vestiários	1	-	3	-	-	-	-	-	-	-	-
CDR	-	6	4	1	-	-	-	-	-	-	-
Historia e Artes	33	11	5	5	6		-	-	-	-	-
CIPP	13	22	3	18	1	-	-	-	-	-	-
Observatório Astronômico		2	4	-	1	-	-	-	1	-	-
CETEP		5	4		1 (Centro de Memória)						
Demais Dependências *	8	176	117	90	3	-	3	-	-	-	-
Outras Dependências	25	96	53	8	5	1	-	-	-	-	-
Campi Avançados	1	-		-	-	-	-	-	-	-	-

*Bloco do Centro Tecnologia Agroalimentar e Biotecnologia + Ampliação, Bloco do Centro Mesorregional de Excelência em Tecnologia de Leite e Queijos, Bloco de Laboratórios para Engenharia de Materiais, Bloco do Herbário, Bloco do Biotério, Bloco da Central Telemática, Bloco do CETI - Centro de Excelência em Tecnologia de Informação, Prédio do Hall Tecnológico, Bloco de Salas p/ Professores - Dependência do Bloco "F" – Agronomia, Bloco Semi-circular / Dependências próximas da reitoria - (Sala p/ jardinagem PRECAM), Casa da Seção de Vigilância - (Localizada na Entrada do campus), Bloco da Administração Central - Reitoria, Portal do Campus Uvaranas, Edifício do Laboratório Escola, Edifício da Farmácia Escola,

Laboratório de Recursos Hídricos, Prédio da Sala de Multiuso - (Atual Laboratório de Informática de Enfermagem), Laboratório Industrial de Medicamentos - LIMED, Bloco do Arquivo Geral da UEPG, Laboratório de Resíduos Químicos, Centro de Convivência da UEPG, Prédio do PDE - Centro de Formação Continuada, Biblioteca Universitária - Campus Uvaranas.

**Museu Campos Gerais / Prédio do Antigo Fórum, PROEX - Pró-Reitoria de Extensão e Assuntos Culturais, Centro Médico e Dispensário Odontológico(Prédio frente Caixa Econômica Federal), Laboratórios de Geociências - (antigo Centro Astronômico e Dependências - localizado na Boa Vista), Centro de Estudos e Pesquisas "Rouger Miguel Vargas", Laboratório Produtos Químicos, Dependências Seção de Transportes - (estacionamento central), Depósito Pintura e Obras (estacionamento campus central), Centro Acadêmico do Curso de Direito (estacionamento campus central), CEEBJA - Centro Estadual de Educação Básica p/ Jovens e Adultos, Auditório do Cine Teatro PAX da UEPG - (Álvaro Augusto Cunha Rocha), Centro de Apoio Técnico "PAX" - Centro de Eventos

Fonte: Diretoria de Planejamento Físico/PROPLAN

No ano de 2019 foram elaborados diversos projetos que contemplaram desde ampliações e reformas até novas edificações nas instalações físicas da UEPG. Também se deu sequência na execução de projetos desenvolvidos e licitados em anos anteriores. Dentre alguns projetos de maior escopo em execução durante o ano, citam-se: Campos de futebol próximos ao Bloco de Educação Física, em parceria com o Operário Ferroviário Esporte Clube - OFEC; reforma do vestiário das quadras, também em parceria com o OFEC; reforma dos revestimentos do vestiário da pista de atletismo; Centro Multiusuário de Pesquisa Avançada para Tecnologias do Agronegócio – Anexo ao Bloco “F” (CT-AGRO), além de compra de gerador para o mesmo; Centro de Apoio Técnico – PAX, anexo ao Cine Teatro PAX; Laboratório de Engenharia de Materiais, anexo ao Bloco L; Museu de Ciências Naturais, no local da antiga biblioteca do Campus Uvaranas. Também neste ano houve a conclusão da obra do Centro Tecnológico de Pesquisa em Ciências Humanas e Sociais (CETEP); segunda fase da Rota Segura; reforma da base para implantação da Polícia Militar do Paraná - PMPR. Em relação à realização de obras futuras, foram desenvolvidos projetos, tais como: calçadas de acesso ao HURCG; recapeamento da malha viária interna do Campus Uvaranas, assim como sinalização das vias; adequação quanto à acessibilidade no prédio do Colégio Agrícola, adequação da rede elétrica do Observatório Astronômico; novo vestiário para os funcionários da Fazenda Escola Capão da Onça - FESCON; Academia no bloco G em parceria com o OFEC; finalização dos anteprojetos do novo IML e ambulatório do HURCG; estacionamentos do Bloco L e Bloco de Zootecnia; estacionamento do Campus Central; Reforma do Cine Teatro PAX, envolvendo pintura externa, troca da cobertura e aterramento; compra e reforma de poltronas para o Cine Teatro PAX; reforma da pista de atletismo; pista de caminhada em volta da pista de atletismo; reforma dos banheiros e revestimentos da piscina; Reforma do Centro Integrar; Reforma do portal de entrada do Campus Uvaranas; encaminhamento dos projetos de restauro do Museu Campos Gerais, antigo Fórum; Centro de Empreendedorismo Estudantil; Parque eco tecnológico em parceria com a Prefeitura Municipal de Ponta Grossa; troca de carpete e divisórias do prédio do antigo Banestado; reforma para implantação do Curso de Línguas Estrangeiras para a Comunidade - CLEC, no local do antigo Patronato; Laboratório de Integração Tecnológica em Ciências Humanas e Sociais (LITEC); casa do professor visitante na antiga sede da FAUEPG. Além disso, foram concluídos mais de 20 pequenos chamados de projetos de reforma e de confecção de móveis para obras já existentes.

Dados Demográficos: Educação Básica e Educação Superior

Órgãos / Setores	Educação Básica				Educação Superior *				
	Educação Infantil	Ensino Fundamental	Ensino Médio	Total	Graduação *	Pós-Graduação			Total
						Especializ	Mestrado	Doutorado	
CAIC	59	635		694					694
CAAR			288	288					288
SEXATAS					972	0	145	82	1.199
SCATE					1.603	0	148	62	1.813
SEBISA					1.786	491	110	75	2.462
SECISA					2.022	652	88	60	2.822
SECIHLA					2.073	423	150	58	2.704
SECIJUR					847	147	0	0	994
TOTAL					9.303	1.713	641	337	12.976

Fonte: Diretoria do CAAR, Diretoria do CAIC, PROPESP

* Cursos presenciais e a distância

Total da População Ativa da UEPG / Alunos e Servidores				
População Ativa	* Alunos	** Docentes	***Funcionários	TOTAL
Alunos / Servidores	7.575	938	689	9.202

* Graduação presencial / ** Prof. efetivos / temporários / **docentes vinculados na UEPG em dez/2019, ***Funcionários efetivos e temporários vinculados na UEPG em dez/2019

Fonte: PRORH – TI Gestão de Recursos Humanos

População Ativa de Alunos e Docentes Lotados nos Setores de Conhecimento			
Setores de Conhecimento	População Ativa		
	* Alunos	**Docentes	TOTAL
SEXATAS	797	148	945
SCATE	1.465	133	1.598
SEBISA	1.664	280	1.944
SECISA	1.622	116	1.738
SECIHLA	1.180	189	1.369
SECIJUR	847	72	919
TOTAL	7.575	938	8.513

* Graduação presencial / ** Prof. efetivos / temporários / **docentes vinculados na UEPG em dez/2019

Fonte: PRORH – TI Gestão de Recursos Humanos

Produção Científica

Atividades de Pesquisa	
Discriminação	Quantidade
Pesquisas iniciadas	203
Pesquisas em andamento	577
Pesquisas concluídas	209
Grupos de pesquisa	117
Bolsistas produtividade	56

Produção Editora UEPG

Discriminação	Quantidade
Livros e Revistas Publicados Formato Impresso	7
Livros e Revistas Publicados Formato Digital	7

Fonte: Editora UEPG

Serviços de Alimentação - Número de Refeições Servidas

Discriminação	Quantidade
Campus Central	79.773
Campus Uvaranas*	285.112
Centro de Atendimento Integral à Criança e ao Adolescente (CAIC)*	24.529
TOTAL	389.414

*Café da manhã, lanche, almoço e jantar

Fonte: CAAR, CAIC, PRECAM

3 ENSINO DE GRADUAÇÃO

3.1 PROCESSOS SELETIVOS

Cursos de Graduação - Concursos Vestibulares 2018 / 1 / 2 e PSS

Cursos Ofertados , segundo o Número de Inscritos, Vagas e Relação Candidato / Vaga					
Cursos (Sede / Campi)	Grau	Turno	Concurso Vestibular 2018 e PSS		
			Inscritos	Vagas	% Cand./Vaga
Matemática	LP	N	139	60	2,32
Matemática Aplicada	LP	I	28	30	0,93
Geografia	B	M	60	40	1,50
Geografia	LP	N	122	40	3,05
Física	B	I	80	30	2,67
Física	LP	N	84	30	2,80
Química	LP	N	137	30	4,57
Química Tecnológica	B	I	142	30	4,73
Sub - Total	-	-	792	290	2,73
Engenharia Civil	B	I	816	50	16,32
Agronomia	B	I	951	60	15,85
Engenharia de Software	B	N	271	40	6,78
Engenharia de Materiais	B	I	262	50	5,24
Engenharia de Alimentos	B	I	207	40	5,18
Engenharia de Computação	B	I	539	45	11,98
Zootecnia	B	I	400	45	8,89
Sub - Total	-	-	3.446	330	10,44

Cursos Ofertados , segundo o Número de Inscritos, Vagas e Relação Candidato / Vaga					
Cursos (Sede / Campi)	Grau	Turno	Concurso Vestibular 2018 e PSS		
			Inscritos	Vagas	% Cand./Vaga
Farmácia	B	I	460	45	10,22
Odontologia	B	I	1.260	60	21,00
Ciências Biológicas	B	I	266	25	10,64
Ciências Biológicas	LP	V	99	25	3,96
Ciências Biológicas	LP	N	184	25	7,36
Educação Física	LP	N	631	50	12,62
Educação Física	B	I	404	50	8,08
Enfermagem	B	I	667	40	16,68
Medicina	B	I	6.836	40	170,90
Sub - Total	-	-	10.807	360	30,01
Administração	B	N	825	80	10,31
Administração - COMEX	B	M	223	40	5,58
Ciências Econômicas	B	M	87	40	2,18
Ciências Econômicas	B	N	164	40	4,10
Ciências Contábeis	B	M	164	40	4,10
Ciências Contábeis	B	N	439	80	5,49
Serviço Social	B	I	293	44	6,66
Turismo	B	M	88	40	2,20
Jornalismo	B	I	293	42	6,98
Sub - Total	-	-	2.576	446	5,77
Pedagogia	LP	M	191	35	5,46

Cursos Ofertados , segundo o Número de Inscritos, Vagas e Relação Candidato / Vaga					
Cursos (Sede / Campi)	Grau	Turno	Concurso Vestibular 2018 e PSS		
			Inscritos	Vagas	% Cand./Vaga
Pedagogia	LP	N	429	70	6,13
Letras - Português / Espanhol	LP	V	43	30	1,43
Letras - Português / Espanhol	LP	N	72	30	2,40
Letras - Português / Francês	LP	N	92	22	4,18
Letras - Português / Inglês	LP	V	60	30	2,00
Letras - Português / Inglês	LP	N	124	30	4,13
História	B	V	0	0	0
História	LP	N	349	80	4,36
Artes Visuais	LP	V	100	24	4,17
Música	LP	V	43	20	2,15
Sub - Total	-	-	1.503	371	4,05
Direito	B	M	1.230	80	15,38
Direito	B	N	1.306	70	18,66
Direito – Telêmaco Borba			295	50	5,90
Sub - Total	-	-	2.831	200	14,15
TOTAL	-	-	21.955	1.997	10,99

1º e 2º Concursos Vestibulares/2017 realizados em julho e dezembro de 2017, entrada de alunos fevereiro 2018. Processo Seletivo Seriado (PSS) realizado em dezembro 2017, entrada de alunos fevereiro 2018. Fonte: CPS

Processo Seletivo Seriado - PSS

O Processo Seletivo Seriado - PSS constitui-se numa modalidade de seleção gradual, sistemática e cumulativa, que se realiza anualmente, avaliando o desempenho dos candidatos

ao ensino superior de graduação na UEPG, a partir do seu aproveitamento em cada uma das séries do Ensino Médio. A implantação do PSS, na UEPG, deu-se em 2001.

Alunos Inscritos no PSS na I, II e III Séries do Ensino Médio por Ano	
Discriminação	Inscritos
Acompanhamento I (2001)	3.775
Acompanhamento I e II (2002)	6.236
Acompanhamento I, II e III (2003)	6.314
Acompanhamento I, II e III (2004)	7.398
Acompanhamento I, II e III (2005)	8.345
Acompanhamento I, II e III (2006)	9.393
Acompanhamento I, II e III (2007)	10.626
Acompanhamento I, II e III (2008)	11.655
Acompanhamento I, II e III (2009)	11.316
Acompanhamento I, II e III (2010)	12.648
Acompanhamento I, II e III (2011)	15.719
Acompanhamento I, II e III (2012)	16.053
Acompanhamento I, II e III (2013)	17.740
Acompanhamento I, II e III (2014)	18.860
Acompanhamento I, II e III (2015)	18.766
Acompanhamento I, II e III (2016)	18.308
Acompanhamento I, II e III (2017)	19.644
Acompanhamento I, II e III (2018)	22.604
Acompanhamento I, II e III (2019)	23.793

3.2 GRADUAÇÃO PRESENCIAL

Ingresso de Alunos

Ingressos de Alunos Novos: * Vestibular / PSS e ** Outras Formas					
Cursos (Sede / Campi)	Grau	Turno	Ingresso		
			Vestibular/ PSS	Transferências Recebidas/Outros*	Total
Matemática	LP	N	59	2	61
Matemática Aplicada	B	I	17	-	17
Geografia	B	M	33	3	36
Geografia	LP	N	38	1	39
Física	B	I	26	-	26
Física	LP	N	29	-	29
Química	LP	N	29	2	31
Química Tecnológica	B	I	23	-	23
Sub - Total	-	-			
Engenharia Civil	B	I	50	2	52
Agronomia	B	I	60	1	61
Engenharia de Software	B	N	39	-	39
Engenharia de Materiais	B	I	40	-	40
Engenharia de Alimentos	B	I	35	-	35
Engenharia de Computação	B	I	40	1	41
Zootecnia	B	I	40	-	40

Sub - Total	-	-			
Farmácia	B	I	43	1	44
Odontologia	B	I	60	7	67
Ciências Biológicas	B	I	24	-	24
Ciências Biológicas	LP	V	23	-	23
Ciências Biológicas	LP	N	24	-	24
Educação Física	B	I	50	3	53
Educação Física	LP	N	50	-	50
Enfermagem	B	I	40	2	42
Medicina	B	I	40	2	42
Sub - Total	-	-			
Administração	B	N	77	4	81
Administração COMEX	B	M	40	1	41
Ciências Econômicas	B	M	38	2	40
Ciências Econômicas	B	N	37	3	40
Ciências Contábeis	B	M	39	-	39
Ciências Contábeis	B	N	78	2	80
Jornalismo	B	I	40	1	41
Serviço Social	B	I	43	-	43
Turismo	B	M	39	-	39

Sub - Total	-	-			
Pedagogia	LP	M	33	-	33
Pedagogia	LP	N	69	-	69
Letras - Português / Espanhol	LP	V	23	-	23
Letras - Português / Espanhol	LP	N	29	1	30
Letras - Português / Francês	LP	N	22	1	23
Letras - Português / Inglês	LP	V	30	1	31
Letras - Português / Inglês	LP	N	29	-	29
História	LP	N	80	2	82
Artes Visuais	LP	V	24	-	24
Música	LP	V	20	-	20
Sub - Total					
Direito	B	M	80	2	82
Direito	B	N	72	-	72
Direito – Telêmaco Borba	B	N	49	1	50
Sub - Total					
TOTAL			1.903	48	1.951

* 1º e 2º Concursos Vestibulares / 2018 realizados em julho e dezembro de 2018 entrada de alunos março 2019. Processo Seletivo Seriado (PSS) realizado em dezembro 2018, entrada de alunos março 2019. Fonte: CPS

* Estudos complementares, transferências, Convênio com o Ministério das Relações Exteriores

Corpo Discente

Graduação Presencial

Cursos (Sede / Campi)	Turno	Matriculados	**Evasão	Diplomados
Licenciatura em Matemática	Integral	16	1	13
Licenciatura em Matemática	Noturno	153	14	1
Bacharelado em Matemática Aplicada	Integral	23	2	0
Bacharelado em Geografia	Matutino	104	16	7
Licenciatura em Geografia	Noturno	128	4	17
Licenciatura em Física	Noturno	101	11	14
Bacharelado em Física	Integral	71	4	6
Licenciatura em Química	Noturno	108	5	19
Bacharelado em Química Tecnológica	Integral	93	11	12
Sub – Total		797	68	89
Agronomia	Integral	304	4	40
Engenharia Civil	Integral	257	2	35
Engenharia de Alimentos	Integral	159	12	36
Engenharia de Computação	Integral	189	15	32
Engenharia de Materiais	Integral	204	28	32
Engenharia de Software	Noturno	171	10	15
Zootecnia	Integral	180	12	18
Sub – Total	-	1.465	83	208
Farmácia	Integral	208	8	40
Odontologia	Integral	294	7	56
Licenciatura em Ciências Biológicas	Noturno	108	8	14
Licenciatura em Ciências Biológicas	Vespertino	85	6	16
Bacharelado em Ciências Biológicas	Integral	98	5	11

Bacharelado em Educação Física	Integral	200	6	27
Licenciatura em Educação Física	Noturno	193	3	27
Enfermagem	Integral	190	9	35
Medicina	Integral	288	5	78
Sub – Total	-	1.664	57	304
Administração – Telêmaco Borba	Noturno			1
Administração	Noturno	308	8	61
Administração – Comércio Exterior	Matutino	152	4	26
Ciências Econômicas	Matutino	91	4	8
Ciências Econômicas	Noturno	177	5	13
Ciências Contábeis	Matutino	122	6	25
Ciências Contábeis	Noturno	353	5	49
Serviço Social	Integral	3	1	2
Serviço Social	Matutino	145	4	27
Jornalismo	Integral	141	10	29
Turismo	Matutino	128	6	16
Sub – Total	-	1.622	53	257
Licenciatura em Pedagogia	Matutino	110	4	26
Licenciatura em Pedagogia	Noturno	262	4	56
Licenciatura Letras Português / Espanhol	Noturno	112	6	10
Licenciatura Letras Português / Espanhol	Vespertino	73	3	11
Licenciatura Letras Português / Francês	Noturno	60	4	5
Licenciatura Letras Português / Inglês	Noturno	108	6	17

Licenciatura Letras Português / Inglês	Vespertino	90	3	15
Licenciatura em História	Noturno	172	15	19
Bacharelado em História	Vespertino	42	1	12
Licenciatura em Artes Visuais	Vespertino	82	2	8
Licenciatura em Música	Vespertino	69	-	13
Sub – Total	-	1.180	48	192
Direito	Matutino	393	9	69
Direito	Noturno	380	5	61
Direito – Telêmaco Borba	Noturno	74	1	0
Sub – Total	-	847	15	130
TOTAL	-	7.575	324	1180

**Evasão: Transferência Expedida /Abandono

3.3 GRADUAÇÃO A DISTÂNCIA

Curso	Turno	Matriculados	Evasão	Diplomados
Licenciatura em Geografia	Integral	120	63	15
Licenciatura em História	Integral	104		9
Licenciatura em Letras Português/ Espanhol	Integral	313	137	2
Licenciatura em Matemática	Integral	55	32	5
Licenciatura em Educação Física	Integral	122	39	9
Licenciatura em Pedagogia	Integral	476	39	22
Bacharelado em Administração Pública	Integral	291	162	16
Licenciatura em Computação	Integral	138	120	
Tecnólogo em Gestão Pública	Integral	109	3	66
		1.728	595	144

Fonte: PROGRAD/Diretoria Acadêmica – Ensino a Distância

*Evasão: Abandono/Falecido/transferido para outra IES/desistência

INDICADORES DE QUALIDADE – CURSOS DE GRADUAÇÃO DA UEPG																		
ENADE/IDD/CPC																		
	2014			2015			2016			2017			2018			2019		
	Enade	IDD	CPC	Enade	IDD	CPC	Enade	IDD	CPC	Enade	IDD	CPC	Enade	IDD	CPC	Enade	IDD	CPC
	SETOR DE CIÊNCIAS EXATAS E NATURAIS																	
Matemática – Lic.	3		4							3	3	3						
Matemática – Lic. - EAD										2	3	3						
Geografia – Bach.	3		4							2	2	3						
Geografia – Lic.	3		4							4	3	4						
Geografia – Lic. - EAD										SC	SC	SC						
Física – Bach.	4		4							3	4	4						
Física – Lic.	2		3							3	3	3						
Química Tecnológica	4		4							4	5	5						
Química - Lic.	3		3							3	3	3						

INDICADORES DE QUALIDADE – CURSOS DE GRADUAÇÃO DA UEPG																		
ENADE/IDD/CPC																		
	2014			2015			2016			2017			2018			2019		
	Enade	IDD	CPC	Enade	IDD	CPC	Enade	IDD	CPC	Enade	IDD	CPC	Enade	IDD	CPC	Enade	IDD	CPC
	SETOR DE CIÊNCIAS AGRÁRIAS E DE TECNOLOGIA																	
Agronomia							5	4	4							5	4	
Engenharia Alimentos	3		3							4	3	4				4	3	
Engenharia Civil	5		4							4	3	4				5	4	
Engenharia Computação	3		3							3	2	3				3	3	
Engenharia de Materiais	3		3							3	3	4						
Engenharia de Software	4		3							3	3	3						
Zootecnia							4	5	4							4	4	

INDICADORES DE QUALIDADE – CURSOS DE GRADUAÇÃO DA UEPG																		
ENADE/IDD/CPC																		
	2014			2015			2016			2017			2018			2019		
	Enade	IDD	CPC	Enade	IDD	CPC	Enade	IDD	CPC	Enade	IDD	CPC	Enade	IDD	CPC	Enade	IDD	CPC
	SETOR DE CIÊNCIAS BIOLÓGICAS E DA SAÚDE																	
Farmácia								3	4							5	3	
Odontologia							5	4	4							4	3	
Ciências Biológicas – Bach	5		4															
Ciências Biológicas – Lic.	3		3															
Educação Física – Bach.							4	3	3							4	3	
Educação Física - Lic.	3		4															
Enfermagem							4	4	4							4	4	
Medicina							4	4	4							4	5	

INDICADORES DE QUALIDADE – CURSOS DE GRADUAÇÃO DA UEPG																		
ENADE/IDD/CPC																		
	2014			2015			2016			2017			2018			2019		
	Enade	IDD	CPC	Enade	IDD	CPC	Enade	IDD	CPC	Enade	IDD	CPC	Enade	IDD	CPC	Enade	IDD	CPC
	SETOR DE CIÊNCIAS SOCIAIS APLICADAS																	
Administração				4		3							4	3	4			
Administração COMEX				4		3							3	3	3			
Administração Pública - EAD				3		3							2	SC	3			
Ciências Econômicas				2		3							3	3	3			
Ciências Contábeis				4		3							3	3	3			
Serviço Social							3	1	3				3	3	4			
Jornalismo				4		3							4	3	4			
Tecnologia em Gestão Pública - EAD													3	SC	3			
Turismo				3		3							4		4			

INDICADORES DE QUALIDADE – CURSOS DE GRADUAÇÃO DA UEPG																		
ENADE/IDD/CPC																		
	2014			2015			2016			2017			2018			2019		
	Enade	IDD	CPC	Enade	IDD	CPC	Enade	IDD	CPC	Enade	IDD	CPC	Enade	IDD	CPC	Enade	IDD	CPC
	SETOR DE CIÊNCIAS HUMANAS LETRAS E ARTES																	
Artes	3		3							4	4							
História – Bach.	2		3							3	4							
História – Lic.	4		4							4	4							
História – Lic. - EAD										4	SC							
Música	1		2							2	3							
Pedagogia	4		4							5	3							
Pedagogia - EAD										4	4							
Português/Francês	4		4							4	4							
Português/Inglês	3		3							4	3							

Português/Espanhol	3		3							4	4							
Português/Espanhol - EAD										3	3							

INDICADORES DE QUALIDADE – CURSOS DE GRADUAÇÃO DA UEPG																		
ENADE/IDD/CPC																		
	2014			2015			2016			2017			2018			2019		
	Enade	IDD	CPC	Enade	IDD	CPC	Enade	IDD	CPC	Enade	IDD	CPC	Enade	IDD	CPC	Enade	IDD	CPC
	SETOR DE CIÊNCIAS JURÍDICAS																	
DIREITO														4	3	4		

3.4 PROGRAMAS DE MOBILIDADE ACADÊMICA

Programa de Estudantes Convênio de Graduação – PEC-G

Cursos (Polo)	Grau	Matriculados	País	Total
Ciências Econômicas	B	1	República Democrática do Congo	1
TOTAL	-	1	-	1

FONTE: PROGRAD/Divisão de Apoio a Programas Especiais

Alunos da UEPG em Mobilidade Acadêmica – Escritório de Relações Internacionais

Cursos	País de destino	Nº de acadêmicos
Engenharia Civil	Bolívia	1
Direito	Canadá	1
Engenharia de Software	Canadá	1
Zootecnia	Dinamarca	1
Agronomia	EUA	3
Biologia	Itália	1
Direito	Portugal	15
Licenciatura em Letras	Portugal	1
Total		24

Fonte: Escritório de Relações Internacionais

3.5 PROGRAMA BOLSA DE INICIAÇÃO ACADÊMICA

Especificação	Quantidade
Programa Institucional de Bolsas de Iniciação à Docência (PIBID)	136
Programa Institucional de Bolsas de Iniciação Científica (PIBIC)	284
Bolsas de iniciação científica (BIC)	93
Programa Institucional de Bolsas de Iniciação em Desenvolvimento Tecnológico e Inovação (PIBITI)	41
Programa Institucional de Bolsas de Iniciação Científica Júnior (PIBICJR)	38
Programa de Bolsas PROEX	60

Programa Institucional de Bolsas de Extensão Universitária (PIBEX)	23
Programa Institucional de Apoio à Inclusão Social Pesquisa e Extensão Universitária	64
Programa de Educação Tutorial – PET (História, Engenharia de Alimentos e Licenciatura em Química)	36
Programa de Tutoria Discente - PROTUDI	10
Bolsa Permanência para indígenas	20
Bolsa Permanência para acadêmicos em situação de vulnerabilidade social	20
Total	825

3.6 ASSISTÊNCIA ESTUDANTIL

Programas e Projetos – Atendimento Ao Corpo Discente

Estágio Voluntário de Natureza Administrativa

	Quantidade
Estagiários	173

Monitoria

	Quantidade
Monitores	199

Atendimento Indígenas

	Quantidade
Acompanhamento/mês	26
Bolsa Permanência para indígenas	24

Programa de Moradia Estudantil

	Quantidade
Moradia Estudantil	9
Alojamento Colégio Agrícola	98
Total	106

Programa de Assistência Alimentar

	Quantidade
--	------------

Média de Refeições Servidas/dia	2.595
Número de Refeições Servidas/ano	531.820
Nº de acadêmicos beneficiados com desconto	234

Isenção do vestibular

	Quantidade
Nº de isenções Servidores UEPG e Dependentes Legais	29
Nº de isenções concedidas Comunidade	433

Atendimento a alunos com necessidades educativas especiais

	Quantidade
Atendimentos	8

Bolsa Permanência

	Quantidade
Bolsas Concedidas	5

4 ENSINO DE PÓS-GRADUAÇÃO

4.1 LATO SENSU

Especialização Presencial

Alunos Matriculados		
Cursos	Departamentos	Alunos
Direito do Trabalho e Processo do Trabalho 5ª Ed.	Direito	34
Direito Material e Processual Previdenciário – 1ª Ed.	Direito	23
Direito Material e Processual Previdenciário – 2ª Ed.	Direito	9
Direito e Processo Administrativo - 2ª Ed.	Direito	26
Direito e Processo Administrativo - 3ª Ed.	Direito	8
Direito Processual Penal e Prática Forense Penal – 2ª Ed.	Direito	35
Direito Processual Civil – 4ª Ed.	Direito	29
Direito Processual Civil – 5ª Ed.	Direito	31
Odontopediatria – 2ª Ed.	Odontologia	9
Ortodontia – 4ª Ed.	Odontologia	11
Hemoterapia – 1ª Ed.	Medicina	50
TOTAL		265

Especialização à Distância

Cursos	Alunos
Gestão Educacional – Organização Escolar e Trabalho Pedagógico – 5ª Ed.	96
TOTAL	96

Residências

Cursos	Alunos
Otorrinolaringologia	1
Anestesiologia	1
Médica – Cirurgia Geral	6
Médica – Cirurgia Vascular	1
Médica – Clínica Médica	8
Médica – Medicina da Família e Comunidade	2
Médica - Neurologia	5
Médica – Radiologia e Diagnóstico por Imagem	5
Médica – Medicina Intensiva	1
Médica – Ortopedia e Traumatologia	2
Multiprofissional – Atenção à Saúde Neonatal	22
Multiprofissional - Intensivismo	27
Multiprofissional - Reabilitação	16
Multiprofissional – Saúde do Idoso	26
Multiprofissional – Urgência e Emergência	11
Uniprofissional – Cirurgia e Traumatologia Bucomaxilofacial	6
Uniprofissional – Enfermagem Obstetrícia	7
Técnica – Engenharia e Gestão Ambiental	125
Técnica – Gestão Pública - SUAS	84
Técnica – Gestão Pública – Direitos Humanos e Cidadania	202
Técnica – Gestão Pública – Planejamento e Avaliação de Políticas Sociais	205
Residência Pedagógica	96

TOTAL	859
-------	-----

Fonte: PROPESP/Lato Sensu - HU

4.2 STRICTO SENSU

Mestrado

Alunos Matriculados		
Programas de Pós-Graduação	Área de Concentração	Alunos
Agronomia	Agricultura	26
Bioenergia	Biocombustíveis	9
Ciências Biológicas	Biologia Evolutiva	16
Ciências Biomédicas	Biologia Celular e Molecular / Fisiologia e Fisiopatologia	17
Ciências	Física	15
Ciências Farmacêuticas	Fármacos, Medicamentos e Biociências Aplicadas à Farmácia	11
Ciência e Tecnologia de Alimentos	Ciência e Tecnologia de Alimentos	14
Ciências da Saúde	Atenção Interdisciplinar em Saúde	45
Ciências Sociais Aplicadas	Cidadania e Políticas Públicas	50
Computação Aplicada	Computação para Tecnologias em Agricultura	22
Economia	Economia	13
Educação	Educação	32
Engenharia e Ciência de Materiais	Desenvolvimento e Caracterização de Materiais	39

Engenharia Sanitária e Ambiental	Saneamento Ambiental e Recursos Hídricos	24
Ensino de Ciências e Educação Matemática	Espaços Formais e não Formais no Ensino de Ciências Formação de Professores e Ensino de Ciências	32
Estudos da Linguagem	Linguagem, Identidade e Subjetividade	56
Geografia	Gestão do Território: Sociedade e Natureza	17
História	História, Cultura e Identidades	32
Jornalismo	Processos Jornalísticos	25
Nacional Profissional em Ensino de Física	Ensino de Física Formação de Professores de Física Física na Educação Básica	31
Nacional Profissional em Ensino de História	Ensino em História	30
Nacional Profissional em Matemática-	Análise Matemática Ensino de Matemática Geometria e Topologia Matemática Matemática Aplicada Álgebra	21
Odontologia	Clínica Integrada / Dentística Restauradora	21
Química Aplicada	Química	29
Zootecnia	Produção Animal	14
TOTAL		641

Mestrado / Defesas – 2014 a 2019

Número de Defesas de Dissertações por Ano						
Programas de Pós-Graduação	2014	2015	2016	2017	2018	2019
Agronomia	12	16	10	15	9	9
Bioenergia	1	3	4	1	6	14
Biologia Evolutiva	9	9	11	9	6	6
Ciência e Tecnologia de Alimentos	12	15	10	5	10	13
Ciências	11	6	6	4	8	4
Ciências Biomédicas			10	9	12	4
Ciências da Saúde				1	23	24
Ciências Farmacêuticas	9	10	11	4	9	18
Ciências Sociais Aplicadas	19	16	13	22	21	16
Computação Aplicada	8	12	6	7	10	6
Economia						8
Educação	15	22	26	23	28	13
Engenharia e Ciência de Materiais	18	9	10	5	14	11
Engenharia Sanitária e Ambiental		22	5	6	7	14
Estudos da Linguagem		14	19	23	14	27
Geografia	15	15	9	12	6	10
História, Cultura e Identidade	02	7	17	18	10	
Jornalismo		9	6	9	3	11
Odontologia	22	2	20	1	25	
Química Aplicada	13	12	12	7	11	8
Zootecnia				5	8	5
Ensino de Ciências e Educação Matemática						10
Ensino de Física – MNPEF - Programa Nacional			13	2	4	5
Ensino de História – Ensino de História - Nacional					8	2

Profissional em Matemática – Rede Nacional	07	05	10	7	2	3
Total	186	203	228	195	254	241

Doutorado

Alunos Matriculados		
Programas de Pós-Graduação	Área de Concentração	Alunos
Agronomia	Agricultura	19
Ciência e Tecnologia de Alimentos	Ciência e Tecnologia de Alimentos	17
Ciências	Física	24
Ciências Farmacêuticas	Fármaco Medicamentos Biociências Aplicadas à Farmácia	32
Ciências Sociais Aplicadas	Cidadania e Políticas Públicas	60
Educação	Educação	58
Geografia	Gestão do Território: Sociedade e Natureza	25
Engenharia e Ciências de Materiais	Desenvolvimento e Caracterização de Materiais	26
Odontologia	Clínica Integrada / Dentística Restauradora	43
Química	Físico Química/Química Analítica/Química Orgânica/Química Inorgânica	33
TOTAL		337

Doutorado / Defesas – 2014 a 2019

Número de Defesas de Teses por Ano						
Programas de Pós-Graduação	2014	2015	2016	2017	2018	2019
Agronomia		4	11	6	3	3
Ciência e Tecnologia de Alimentos						7
Ciências	1	6	7	2	6	2
Ciências Farmacêuticas						3
Ciências Sociais Aplicadas			1	10	8	14
Educação	2	6	13	10	14	19
Geografia			1	6	13	11
Odontologia	6	6	10	12	7	2
Química em Associação UEL/UEPG/UNICENTRO	1	4	5	4	4	5
Total	10	26	48	50	55	66

Programa de Bolsas de Mestrado e Doutorado

	Quantidade
Bolsas de Mestrados concedidas pela CAPES	208
Bolsas de Doutorado concedidas pela CAPES	98
Bolsas de Mestrados concedidas pela Fundação Araucária	21
Bolsas de Doutorado concedidas pela Fundação Araucária	17

Alunos dos Programas de Pós-Graduações da UEPG que participaram de programas em Instituições estrangeiras

Programa Doutorado Sanduíche no Exterior – Fundação Araucária/CAPES

PROGRAMA	PAÍS	PERÍODO
Engenharia de Alimentos	Iowa State University, Ames, Estados Unidos	01/08/2018 a 28/02/2019

Sociais e Aplicadas	Université Paris – Paris - Sorbone - Paris IV, França	01/11/2018 a 31/10/2019
Engenharia de Materiais	Universidade do Minho, Braga, Portugal	01/09/2018 a 28/02/2019
Engenharia de Materiais	The Ohio State University, Ohio, Estados Unidos	01/08/2018 a 31/01/2019

PROGRAMA	PAÍS	PERÍODO
Química	Universidade de Lethbridge, Alberta, Canadá	ago/2019 a julho/2020
Engenharia de Materiais	Tohoku University – Japão	01/09/2019 a 31/08/2020
Odontologia	The Western University of Ontario, Canadá	nov/2019 a julho/2020
Ciências/Física	ICFO – Instituto de Ciencias Fotónicas, Barcelona, Espanha	ago/2019 a julho/2020
Ciências/Física	Instituto de Cerâmica e Vidro (ICV), Universidade Autônoma de Madri em Cantoblanco, Madrid, Espanha	03/09/2019 a 29/02/2020
Sociais Aplicadas	Universidade Nova de Lisboa, Lisboa, Portugal.	nov/2019 a jul/2020

Alunos que Participam de Programas Estrangeiros matriculados nos Programas de Pós-Graduações da UEPG

Programa de Bolsas da Organização dos Estados Americanos - OEA

Programa	País	Ano
Doutorado em Agronomia	Colômbia	mar/2016 a fev/2020
Doutorado em Ciências Farmacêuticas	Peru	mar/2017 a fev/2021
Doutorado em Ciências Sociais Aplicadas	Colômbia	mar/2016 a fev/2020
Doutorado em Educação	Colômbia	ago/2018 a jul/2022
Doutorado em Odontologia	Colômbia	mar/2018 a fev/2022
Doutorado em Odontologia	Guatemala	mar/2018 a fev/2022
Mestrado em Ciência e Tecnologia de Alimentos	Peru	mar/2018 a fev/2020

Mestrado em Ciências Biológicas	Colômbia	mar/2018 a fev/2020
Mestrado em Ciências Farmacêuticas	Colômbia	mar/2017 a fev/2019
Mestrado em Ciências Sociais Aplicadas	Venezuela	mar/2018 a fev/2020
Mestrado em Educação	Colômbia	ago/2018 a jul/2020
Mestrado em Engenharia e Ciência de Materiais	Colômbia	mar/2017 a fev/2019
Mestrado em Estudos da Linguagem	Colômbia	mar/2017 a fev/2019
Mestrado em Gestão do Território	Colômbia	mar/2018 a fev/2020
Mestrado em Odontologia	Bolívia	mar/2018 a fev/2020
Mestrado em Química Aplicada	Colômbia	mar/2017 a fev/2019

Alunos Estrangeiros Matriculados no Programa de Pós-Graduação em Odontologia

Curso	Nº de alunos	Período	País
Doutorado	01	2016 - 2019	Guatemala
Doutorado	01	2016 - 2019	Colômbia
Doutorado	01	2014 - 2018	Chile
Doutorado	01	2014 - 2019	Colômbia
Doutorado	01	2014 - 2019	Venezuela
Mestrado	03	2018 - 2021	Bolívia
Mestrado	01	2018 - 2021	Equador

5 EXTENSÃO E ASSUNTOS CULTURAIS

Cursos e Eventos de Extensão	
Discriminação	Quantidade
Cursos	90
Eventos	238
População atingida	10.814
Municípios envolvidos (Campo Largo, Cândido de Abreu, Castro, Curitiba, Irati, Palmeira, Ponta Grossa, Tibagi e País Bolívia)	09

Programas	
Discriminação	Quantidade
Programas	25
População atingida	9.000
Município envolvido (Ponta Grossa)	01

Projetos	
Discriminação	Quantidade
Projetos	271
População atingida	100.901
Municípios envolvidos (Ângulo, Antônio Olinto, Arapoti, Assaí, Astorga, Balsa Nova, Bituruna, Campo Largo, Cândido de Abreu, Carambeí, Castro, Curitiba, Curiúva, Francisco Beltrão, Ibaiti, Iguaraçu, Imbaú, Ipiranga, Irati, Ivaí, Jacarezinho, Jaguariaíva, Lapa, Laranjeiras do Sul, Nova Santa Rosa, Palmeira, Palmital, Paranaguá, Piraí do Sul, Ponta Grossa, Porto Amazonas, Prudentópolis, Rebouças, Reserva, São João, São João do Triunfo, São Mateus do Sul, Sarandi, Teixeira Soares, Telêmaco Borba, Tibagi, Ubiratã e Ventania)	43

Atividades Culturais

Atividade	Público
FUC – Festival da Canção	1.000
FENATA – Festival Nacional de Teatro	22.000
CURSOS DAC (Yoga, Dança Circular, Dança Circular e Yoga, Desenho Básico e Avançado, Desenho Ilustração HQ, Desenho e Pintura, Canto, Violão popular, Violão clássico e Piano)	643

Exposições Galeria de Artes Proex	1.000
Museu Campos Gerais (visitantes)	4.700
TOTAL	29.343

Cursos de Línguas Estrangeiras para a Comunidade

	Inglês	Francês	Espanhol	Total
Nº de docentes supervisores				5
Turmas	27	4	7	38
Nº de estagiários	5	5	5	15
Nº de alunos matriculados	344	29	77	450
Alunos Aprovados	221	14	61	296

Fonte: Departamento de Estudos da Linguagem - Coordenadora do Projeto

Serviço de Assistência Jurídica

Núcleo de Prática Jurídica	
Discriminação	Quantidade
População Atendida	17.337

6 RECURSOS HUMANOS

Corpo Docente

Discriminação	SEXATAS	SCATE	SEBISA	SECISA	SECICHLA	SECIJUR	TOTAL
Nº de Docentes							
Efetivos	111	100	196	94	122	52	675
Temporários	37	33	84	22	66	20	262
CLT							
TOTAL	148	133	280	116	188	72	937
Regime de Trabalho							
Discriminação	12h	20h	24h	40h	Dedicação Exclusiva	TOTAL	
Graduação	0	6	0	3	0	9	
Especialização	0	17	0	5	5	27	
Mestrado	0	105	1	79	103	288	
Doutorado	0	75	0	80	456	611	
Livre Docência	0	0	0	1	1	2	
TOTAL	0	203	1	168	565	937	
Categoria Funcional							
Discriminação	SEXATAS	SCATE	SEBISA	SECISA	SECICHLA	SECIJUR	TOTAL
Temporários	37	33	84	22	66	20	262
Auxiliar	0	0	0	0	0	3	3
Assistente	9	19	51	33	25	24	161
Adjunto	39	36	92	41	62	22	292
Associado	63	41	51	20	35	3	213
Titular	0	4	2	0	0	0	6
TOTAL	148	133	280	116	188	72	937
Nível de Qualificação							

Discriminação	SEXATAS	SCATE	SEBISA	SECISA	SECICHLA	SECIJUR	TOTAL
Graduação	1	0	3	1	2	2	9
Especialização	4	1	11	6	4	1	27
Mestrado	18	37	85	43	62	43	288
Doutorado	124	95	180	66	120	26	611
Livre-Docência	1	0	1	0	0	0	2
TOTAL	148	133	280	116	188	72	937

Capacitação

Setores de Conhecimento	Nível/Local								
	Mestrado			Doutorado			Pós-Doutorado		
	UEPG	País	Exterior	UEPG	País	Exterior	UEPG	País	Exterior
Ciências Exatas e Naturais	-	-	-	-	2	-			
Ciências Agrárias e de Tecnologia	-	-	-	-	4	2			
Ciências Biológicas e da Saúde	-	-	-	-	6	1			
Ciências Sociais Aplicadas	-	-	-	-	4	-			
Ciências Humanas, Letras e Artes	-	-	-	-	10	-			
Ciências Jurídicas	-	-	-	-	9	1			
TOTAL	-	-	-	-	35	4			

Tipos de afastamentos

Docentes Realizando Pós-Graduação e afastados por outros motivos	
Discriminação	Quantidade
Doutorado	24

À Disposição para Outros Órgãos com ônus	6
À Disposição para Outros Órgãos sem ônus	1
Licença Remunerada para fins de aposentadoria	2
Licença Curso/Estágio/Evento no país	1
Licença Sem vencimentos	2
Licença Sabática	3
Total	39

Agentes Universitários

Escolarização

Número Total de Agentes Universitários por Grau de Escolarização	
Discriminação	Quantidade
Doutorado	12
Mestrado	32
Especialização	121
Graduação	107
Tecnólogo	35
Técnico	10
Sequencial	19
Ensino Médio	276
Ensino Fundamental	36
Primário	41
TOTAL	689

Tipos de afastamentos

Agentes Universitários Realizando Pós-Graduação e afastados por outros motivos	
Discriminação	Quantidade

Mestrado	2
Doutorado	1
À Disposição para Outros Órgãos com ônus	5
Lic. Remunerada para fins de aposentadoria	2
Total	10

7 ÓRGÃOS SUPLEMENTARES

Agência de Inovação e Propriedade Intelectual

	2014	2015	2016	2017	2018	2019	Total
Patente depositada	12	12	11	11	9	4	59

Fonte: <http://www.pitangui.uepg.br/agipi/pdf/bancodepatentes.pdf>

Bibliotecas

Acervo de Livros		
Localização	Títulos	Exemplares
Biblioteca Central	28.516	42.293
Biblioteca Campus Uvaranas	27.679	49.102
Biblioteca Colégio Agrícola	3.762	5.109
Biblioteca do Hospital Universitário Regional do Campos Gerais - HURCG	209	209
Total	60.166	96.713
Acervo de Periódicos		
Localização	Títulos	Exemplares
Biblioteca Central	951	50.388
Biblioteca Campus Uvaranas	1.530	60.902
Total	2.481	111.290

FONTES: BIBLIOTECA CENTRAL, 2019.

Fazenda Escola “Capão da Onça”

Produção da Fazenda Escola

Discriminação	Quantidade
Área (ha)	
Área Edificada (m ²)	
Produção Animal	
Suínos	
Partos Matriz/Ano	
Ovinos	
Índice de natalidade	
Produção leiteira/ano (L)	

Produção Agrícola/Ano	Bruta	Líquida
Safra de verão 2018/2019	Bruta	Líquida
Feijão		
Milho		
Silagem milho		
Soja		
Safra de inverno 2019/2019	Bruta	Líquida
Aveia Preta		
Feno		
Trigo		

Fonte: Fazenda Escola Capão da Onça, 2018.

Hospital Universitário Regional dos Campos Gerais

Clínicas							
	Médica	Cirúrgica	Obstétrica	Reabilitação	Infectologia	Pediátrica	Total
Leitos	168	668	414	120	59	92	
Pacientes/ano	4.586	15.788	8.258	2960	1.189	1.765	
Taxa de ocupação hospitalar	90%	75%	65%	85%	70%	60%	
Média de permanência (em dias)	9	3,5	2,5	8,5	7,5	3	
Internações	604	4.921	3.382	456	207	645	

Unidades de Terapia Intensiva					
	UCI Neonatal	UTI Adulto	UTI Neonatal	UTI Pediátrica	Total
Leitos	24	240	71	55	
Pacientes/dia	105	7.144	1.853	634	
Taxa de ocupação hospitalar	25%	98%	95%	50%	

Média de permanência (em dias)	1,5	4,5	20	4	
Internações	53	1.041	80	124	

Procedimentos Cirúrgicos por Complexidade	
Alta complexidade	214
Média complexidade	4.861
Atenção básica	307
Total	

Procedimentos Cirúrgicos por Tipo	
Eletivas	4.361
Urgência/Emergência	1.021
Total	

Ambulatório	
Consultas no ambulatório de especialidades	68.089

Pronto Atendimento	
Consultas no Pronto Atendimento	26.138

Exames	
Descrição	Quantidade
Raio-X	18.518
Ultrassonografia	7.696
Mamografias	45
Tomografias	12.065
Ressonância Magnética	4.560
Eletrocardiografia	2.615
Teste Ergométrico	202
Ecocardiograma	324
Eletroencefalografia	1.182
Eletroneuromiografia	330

Endoscopia	932
Colonoscopia	308
Prova Função Pulmonar	390
Análises Clínicas	248.727
Anatomia Patológica	2.809
Fisioterapia	47.434
Fonoaudiologia	10.182
Serviço Social	44.470
Serviço de Psicologia	21.186
Odontologia	15.272
Nutrição Clínica	30.458
Total	

Capacidade Instalada	
Descrição	Quantidade
Número de Salas no Centro Cirúrgico	48
Número de Salas no Centro Obstétrico	36
Número de Consultórios no Ambulatório	168
Total	

Fonte: HURCG – Núcleo de Informação

Área da Saúde

Atendimento nas Diversas Áreas da Saúde

Discriminação	Quantidade
Centro Médico, Psicológico e Social	
Atendimento Médico	830
Atendimento Médico do Trabalho	510
Atendimento Psicológico	732

Laboratório Universitário de Análises Clínicas	
Exames Realizados	14.656
Pessoas Atendidas	1.847

Fonte: Departamento de Análises Clínicas e Toxicológicas

Farmácia Escola	
Pessoas Atendidas	4.437

Ambulatório Campus Uvaranas e Campus Central	
Pessoas Atendidas	1.866
Procedimentos realizados	
Aferição PA	415
Curativos	36
Consulta de Enfermagem	1.490
Consulta Médica	1.427
Glicemia	91
Preventivo	51
Eletrocardiograma	6
Teste rápido	76
Outros Atendimentos (Primeiros Socorros, Retirada de pontos, etc)	113

Clínicas Odontológicas	
Procedimentos Realizados	28.000
Pessoas Atendidas	4.200

Fonte: Departamento de Odontologia

Laboratório de Recursos Hídricos

Prestação de Serviços com Empresas e Municípios dos Campos Gerais e Órgãos internos da UEPG

Discriminação	Quantidade
Análises Bacteriológicas	3.640
Análises Físico-Química	2.855
Água Purificada - litros	1.514,5
Água Ultra Purificada - litros	998
Água Deionizada	1.144
Análises de Cor	400
Análises Turbidez	171

Análises de pH	12
Sólidos Totais Dissolvidos	4
Demanda Químico de Oxigênio	9

Escritório de Relações Internacionais

Convênios e Programas Internacionais

Convênios Firmados pela UEPG

Universidade	País	Início	Fim
Kompetenzzentrum Obstbaubodensee (Centro de Competência de Fruticultura do Lago de Constância)	Alemanha	2016	2021
Universidad de Buenos Aires	Argentina	2015	2020
Universidad Nacional Del Centro de La Provincia de Buenos Aires	Argentina	2018	2023
Universidad Nacional de Jujuy	Argentina	2018	2023
Universidad Nacional de Tres de Febrero	Argentina	2017	2021
Universidad Nacional de San Martin	Argentina	2017	2020
Universidad Nacional de Santiago del Estero	Argentina	2016	2021
Universidades Del Norte Grande Argentino	Argentina	2008	indeterminado
Hasselt University	Bélgica	2019	2022
Universidad Autónoma Gabriel René Moreno	Bolívia	2015	2018
Universidad Mayor Real y Pontificia San Francisco Xavier de Chuquisaca	Bolívia	2017	2022
École de Technologie supérieure	Canadá	2013	2018
Universidad de Los Lagos	Chile	2012	indeterminado
Corporación Universitaria Remington	Colômbia	2015	2020
Universidad Autonoma de Bucaramanga	Colômbia	2012	2018
Universidade Nacional de Colombia	Colômbia	2015	2020
Universidad Colegio Mayor de Nuestra Señora Del Rosario	Colômbia	2013	indeterminado
Universidad Santa Rosa de Cabal	Colômbia	2013	2018
Universidad Santiago de Cali	Colômbia	2017	2020
Universidad Autónoma de Manizales	Colômbia	2014	2019
Universidad de Oriente	Cuba	2012	indeterminado
Universidad de Holguin Oscar Lucero Moya	Cuba	2014	2019
Instituto de Altos Estudios Nacionales	Equador	2019	2021
Universidad San Francisco de Quito	Equador	2014	2019

Instituto de Cerámica y Vidrio	Espanha	2018	2023
Universidad Autónoma de Barcelona	Espanha	2013	2018
Universidad de Huelva	Espanha	2015	2020
Universitat Jaume	Espanha	2010	indeterminado
Universitat Jaume I	Espanha	2018	2023
Universidad Politécnica de Cartagena	Espanha	2014	2019
Universidad Politécnica de Valencia	Espanha	2010	indeterminado
Universidad de Sevilla	Espanha	2015	2018
Universidade de Vigo	Espanha	2015	2019
Programa de Ohio (The Ohio State University)	Estados Unidos	2019	2019
The Forsyth Institute	Estados Unidos	2007	indeterminado
The Department of Veterans Affairs North Texas Health Care System	Estados Unidos	2002	indeterminado
Texas Tech University	Estados Unidos	2018	2020
West Virginia University	Estados Unidos	2014	2019
University of Fondwa	Haiti	2018	2023
Università degli Studi di Roma “Tor Vergata”	Itália	2014	2019
J. P. Oberlin University	Japão	1999	indeterminado
Universidad Autónoma de Sinaloa	México	2017	2020
Universidad Autónoma de Ciudad Juárez	México	2013	indeterminado
Universidad Autónoma de Tlaxcala	México	2014	2019
Universidad Veracruzana	México	2018	2022
Universidade do Algarve	Portugal	2015	2020
Instituto Politécnico de Bragança	Portugal	2015	2020
Universidade de Évora	Portugal	2014	2019
Universidade de Aveiro	Portugal	2016	2021
Universidade Aberta	Portugal	2016	2021
Universidade da Beira Interior	Portugal	2014	2019
Universidade de Coimbra	Portugal	2015	2020
Universidade de Lisboa	Portugal	2016	2021
Universidade do Minho	Portugal	2016	2021

Universidade do Porto	Portugal	2015	2020
Ural Federal University	Rússia	2018	2020
The Russia's Open University	Rússia	1993	indeterminado
Universidad de La República	Uruguai	2013	indeterminado

Fonte: Escritório de Relações Internacionais

Programas de Mobilidade Acadêmica

Programa de Estudantes Convênio de Graduação – PEC-G

Cursos (Polo)	Grau	Matriculados	País	Total
Ciências Econômicas	B	1	República Democrática do Congo	1
TOTAL	-	1	-	1

Fonte: PROGRAD/Divisão de Apoio a Programas Especiais

Alunos Matriculados em Cursos de Graduação na UEPG que realizam atividades curriculares em Instituições Estrangeiras

Cursos	País de destino	Nº de acadêmicos
Engenharia Civil	Bolívia	2
Direito	Canadá	1
Engenharia de Software	Canadá	1
Zootecnia	Dinamarca	1
Agronomia	EUA	3
Biologia	Itália	1
Direito	Portugal	3
Licenciatura em Letras	Portugal	1
Total		13

Fonte: Escritório de Relações Internacionais

8 ORÇAMENTO

Universidade Estadual de Ponta Grossa – UEPG

Receitas	Próprias	Convênios	Estado	Total
Pessoal			254.960.409,00	254.960.409,00
Custeio	9.530.014,01	7.297.125,64		16.827.139,65
Investimento			9.759.795,00	9.759.795,00
TOTAL	9.530.014,01	7.297.125,64	264.720.204,00	281.547.343,65

Despesas	Próprias	Convênios	Estado	Total
Pessoal			249.853.227,06	249.853.227,06
Custeio	27.834.075,52	15.675.873,26	49.949.956,74	93.459.905,52
Investimento	4.960.527,27	21.560.186,61		26.520.713,88
TOTAL	32.794.602,79	37.236.059,87	299.803.183,80	369.833.846,46

Fonte: SIAF - SIA 108 / Exercício / 2018

Hospital Universitário Regional dos Campos Gerais – HURCG

Receitas	Próprias
Pessoal	
Custeio	22.546.993,23
Investimento	
TOTAL	22.546.993,23

Despesas	Próprias
Pessoal	5.998.200,00
Custeio	35.322.950,00
Investimento	5.659.795,00
TOTAL	46.980.945,00

Fonte: SIAF - SIA 108 / Exercício / 2018